

برکیجه‌لك!

— ۱ —

بیوك بر ترزیخانه‌ده ماشین وظیفه‌سی کورن میس « فلاریه‌ل » هر صباح سودالیسی اولان وکندیسی اشنانلیسی اولمرق تانی ایدن شوفور « جیم‌مابه‌زن » ك اداره ایتدیکی اوتوموبیله بیرر، جالشدیغی مؤسسه‌یه کیدردی .

صباحك براق کوشنده اوتوموبیلده بان یانه اوطوره‌رق معتدل برسرعتله کیدرلردی. فلاریه‌ل چاتلطه‌سندن کوچك آیه‌سی چیقارر، آلتون ساریسی قیوبرجق صاچلرینك استظامتله خفل کاوب کلدیکی تدقیق ایدرر. جم ایسه بر قولی کنج قیزك اوموزلرینه آتارق مظفریتندن مفتخر وبختیار کولو سردی.

اکثریا فلاریه‌لك اکصیغی محبه‌سی « لورا »یه راست کلیرلردی . غایت طاتلی باقیشلی بر اسمر کوزلی اولان بوقیز « فلاریه‌ل » ك ماشین اولدیغی مؤسسه‌ده صاتیجیلق ایدردی .

« لورا » یایا قالدیرمندن اینی سودار دوستانه بر اشارتله سلاملاردی . اوزمان جیم اوتوموبیلی طوردیرر، فلاریه‌ل محبه‌سی اوتوموبیله دعوت ایدر، اوکا بر یاوب یانده اوطورتمق ایچون تشانلیسنه دها زیاده صوقولوردی .

لورا بوکنج ولاقیدجیفته حزینانه رفت مدنج بر نظرله باقاردی .

اوکون جیم پك تشاثل ایدی . صحت وزندکی اوکا سعادتلی حس ایتدیریوردی . تشانلیسی فلاریه‌له طوغری اکیله‌رك شویله بر تکلیفده بولندی :

— نه دیرسك، سوکیلم ؟ بوکیجه‌یی برلکده سینه‌ماده کچیرسه‌ك ناصل اولور ؟

فلاریه‌ل اعتمادسزلغه دلالت ایدن بر طرزده خفیفجه دوداق بوکه‌رك :

— هیهات! دیدی ، سینه‌ماده کیجه‌یی کچیرملم دیه تکلف ایدرلر ... صوکره ... بودرلو سرکذشتلرك نتیجه‌سندن خبر کلز !..

پك زیاده حساس اولان جیم ، مفسز برشیمه‌یه دلالت ایدن بو جوابدن چوق رنجیده اولدی ، سسی چیقارمادی ، قاشلرینی چاندی ، مانیومه‌یی چویردی، اوتوموبیلك سرعتی آرتیردی . شمدی جانی صیقان بر ملاقاتی هر زمانکی کبی اوزاتمق ایسته‌میوردی .

لورا خفیف رسرزنش اداسیله محبه‌سنك قولاغنه شونلری فیصلدادی :

— فلاریه‌جکم، قورقارم که سنی اوقدر سون جیمك قلبی قیرمك !..

فلاریه‌ل مظفرانه بر تبسمله نشانلیسنه برنظر عطف ایتدی . بوکوسکونلكك اوزون مدت سورمیه‌جکنه امین ایدی! فی الحقیقه جیم، فلاریه‌لك شاشه‌سنده‌کی نوی یناغنه طوقونه‌رق غیدقلادیغنه بدایتده قیزدیغی حالده نهایت طیانه‌میه‌رق کولدی . سوکیلسنك بر باغیشی بتون اغبراریی دفع ایتمك کافی کلشدی ... اثلاطونی اوزون بر بوسه ایله تخمین ایتدیلر. فلاریه‌ل جیمه اوکیجه‌یی سینه‌ماده برلکده کچیرمکی وعد ایتدی .

... بیوك ترزی موسسه‌سنك بوقاریکی محتشم صالونلرنده فلاریه‌ل شمدی وظیفه‌سنی اعایه باشلامشدی. متواضعانه ایشچی قیزی البسه‌سنی چیقاره‌رق ظریف بر سواره « روب » ی ، اوررینه‌ده مکلف بر « قاپ » کیمیدی و بر مشتری مادامك کندیسنه انتظار ایتدیکی صالونه اشدی . کوزل فلاریه‌ل مسلکنده‌کی مهارتیله صیرتنده‌کی توآلت بتون کورلکسی مشتری مادامك نظرنده اثبات واعلا ایتدی .

لکن کوزی اوکنده لطیف انحنالر ، کیارانه جلوه‌لرله درلو درلو نظر فریب وضعیتلر آلان بوکوزل وسویملی مانکنی سیر ایدن یالکز مشتری مادام دکلدی . اوغلی ده براردی واوده تقدیر-کارانه تماشا ایدیوردی .

بودلیقانلی هیچ رایشله اشتغال ایتمز ، کوزل قادینلره فوق العاده مفتوندی ووالده‌سی ترزیخانه‌یه هر کلدیکده اوکا رفاقت ایتمکی بیوك برمسرت عد ایدردی .

صاریشین ، نازین فلاریه‌لك حسن وآنی بك بارز بر فتونیله تحلل ایتمکده ایدی . حق‌ده واردی . او محتشم البسه انجنده فلاریه‌لك فوق العاده طبیعی رکیك حالی واردی کوزلرینك حلاوتی ، آغزینك لطافتی ، کنجلکنك طراوتی بك حاذبدی .

حواسك حقیقی قیزی اولان فلاریه‌ل هدف اولدیغی تقدیرکا تماشالك درحال فرقنه وارمشدی. لاقید کورونمکی حالده مهارتله اوطه حرکت ایتدیرمکه دلالی یاشه سوقولدیرق کندیسی طوپه طوپه تماشایه امکان بولدی .

دلیقانلی قادینلك ظرافت پروراه مانور لرله بك زیاده الفت ایتدیکی ایچون بو طرزك بیه دلالت ایتدیکی کشف اتمکده کچکمدی . کیمسه‌یه سزدیرمه‌دن فلاریه‌لك قولاغنه شونلری فیصلدادی :

— بزجه امکان وارسه ، مادموازل ، بو آقشام « فولی » تیاتروسنك تمثیلنه کلمه رایر کیتمك موافقت ایدرمیسکز ؟ تیاترو ایچون ایکی کشیلك بلتم وار . . .

فلاریه‌ل سویحدن قیزاردی . . . هرکون کوردیکی وایچنده پووازلاندیغی بوتحمل وسفاهت عالمی ذاتاً برپارچه خفیف مشرب اولان بو قیزی سرمست ایتمشدی . . . ایشنه که شمدی هیچ اومادیغی بر آنده ، یالکز کیار و زنکین قادینلره مخصوص اولان اکلجه‌لری طاعق فرصق ظهور ایدیوردی . . .

برکیمسه‌لك کندیلرینه دقت ایدوب ایتمدیکنه فعالیت کتیرمك ایچون اطرافه سراع بر کوز کزدیردی . او زمان کوزی محبه‌سی لورایه ایلیشدی . لورامشتری مادامك یانده طوریپور، کورلریی فلاریه‌لك اوزرندن آیرمیوردی . باقیشنده مشفقانه بر سرزنش اثری واردی . اوقدرکه فلاریه‌ل صیقیله‌رق باشنی اوته‌یه چویردی.

لورالك اندمکی مخطره دمتریه اکیه‌رك مشتریلك سپارش حقندکی اخطارلرینی قبول ایتدیکی زمانی قولایه‌رق فرصتدن استفاده ایتدی ، لطف وتبسمله برابر کورلرینی قیرپه‌رق زنکین دلیقانلی به تکلیفنه موافقتی آکلاندی . کنج یانه کیمسه‌یه ایشیتدیرمکسزین :

— تشکر ایدرم ، مادموازل ، دیدی . . . بو آقشام آتابه‌دن چیقدیغکززمان اوتوموبیلمله کلیر ، سزی آلیرم ...

فلاریه‌ل سرینجیدن قابنه صیغمیوردی . بو موفقیتی کندی مبارزه‌ی برقیزایچون جداً افتخار ایدیله‌جك مرتبه‌ده ایدی . چونکه کندیسنه تکلیفده بولنان کنج چوق کبار وبالخاصه تشنه‌لی برحیات کچیرمکله معروفدی .

آقشام اولدی. چالیشان قیز کاولرینه عودت



عائله حیاتی بتون محتشلری ، اندیشه‌لری ایله برابر ینه مسعودانه برحیاتدر.

زمانی کلدیکنده فلاریه‌ل بر اندام آینه‌سنك اوکنده طوره‌رق ماکیاژنه مخصوصاً عتنا ایدی، کندیسنه هر زمانکدن زیاده چکی دوزن ویرمکه چالیشدی .

اوانتاره کوپك شاشه‌سنه باندی و اونکله کیار قاوالیه‌سنك قارشیسنه چقمغی هیچ‌ده مناسب کورمدی . او آنده کوزینه لورالك شاشه‌سی ایلیشدی وسوجدن کوزلری پارلادی هم محبه‌سنك شاشه‌سنی آلدی ، بوزینه عجله عجله پودرا سورمکله مشغول اولان لورایه دوندی :

— لورا ، نه اولور ، کا بو آقشاملق شاشه‌کی عاریت ویر . . . کیچ ملیونر قاوالمك یانده کیدیه‌جك ایچون کا مام بویله بر شاشه لازمدر !

لورا فلاریه‌له جرئی برطور ایله باندی :

— فلاریه‌ل ، دیدی ، بو پاپدیقك اق بر ایش دکل ! . برلکده سینه‌ماپه کیتمك اورزه جیمه ویردیکك سوزی اوتوندکی ؟ رو للی دلیقانلی نه قدر مأیوس اولدیغی !

— جم سومك اورزه سنی ترجیح ایتملی ایدی ... سنکله دها بخیار اولوردی .

لورا کومك ایسته‌دی. فقط فلاریه‌ل بردنبره جدیلشه‌رك کوزل صاریشین باشی صالادی :

— خار ! طوغریسی خار !.. بن هیچ بر ارککله ازدواج ایتمکه هیچ بر وقت جسارت ایده‌میه‌جکم !

صوکره باشی اکدی . بونا کمالی صمیمیت غلیانی ایله هم کندی روحی تمایلی صریح صورتده کوردیکی ایچون، هم ده ثروت خولیاسی وغلیان ایله اعتراف ایتدیکی ایچون عاشقانه بوزه کتدن آقیر بر چوك قاقه‌یی حس ایتدی ...

لورا اوکا حیرتله باقیوردی . برکنج قیزك کندیسنی سون ، تمامیله کندیسنه اعتماد ایدن ، بتون استقبال خولیا واملرینی اکا بالایا مرهد بر دلیقانلینك خالص عشقنه ، شفقتنه ، ثروتی ترجیح ایتمسنه روملی ایلیوردی . .

فقط فلاریه‌ل بر لحظه مغلوب اولدیغی تأثری بك چابوق سیلکوب اوزردن آتدی لورالك شاشه‌سنی باشنه کیردی ، کندی شاشه‌سنی اوکا اورالدی ، صوکره هنوز متحیر طوران محبه‌سنه صاریلوب اوپدی ، قولاغنه چاپقین بر ادا ایله فیصلدادی :

— هن جیمه معذرتم اولدیغی سویلرسك دکلی !.. اوکا « ایسترسه‌ك سویله ! کندیسنی تسلی ایده‌جکمکه شیمدم یوقدر !

لورا نه یاپه‌جغنی شاشیرمشدی . نهایت جیمه ایشی خبر ویرمك ایچون آشاغی یه محبه‌سندن اول اینمکه راضی اولدی . فلاریه‌لك کندیسنه حواله ایتدیکی وظیفه اونی غلبه ایده‌مدیکی بر صیقینتی یه اوغرادیوردی... جیمه ناصل خبر ویره‌جکدی؟ زواللی شوفورلرشانلیسی عدا ایتدیکی قیزك کندیسیله سینه‌ماپه کیتمیه‌جکی خبرینی ناصل تانی ایده‌جکدی؟

لورا ترزیخانه‌لك قپوسنه چیقدیغی زمان جیمك اوتوموبیلی یاپاقلاریمی اوکنه کلش بکلیوردی.

او دقیقه‌ده مکاف بر اوتوموبیل کادی ، یانی باشنده طوردی . بو اوتوموبیل صاحبلری فلاریه‌لك سوزلشدیکی زنکین وکبار دلیقانلینك ایدی . دلیقانلی اوتوموبیلدن علی العجله ایندی . شوفور پرنده سفاهت احیابندن « سمیت بلانتون » بولنیوردی . دلیقانلی اونی اورادە براقش ، کوزل فلاریه‌لی آلوب کلك ایچون ترزیخانه‌یه طالمشدی . بو « سمیت بلانتون » دائما عاشقانه ماجرالر آرزه‌سندن قورشان ، آرتق هر شیدن یغه‌مش ، اوصافنی کنج بر خووارده ایدی . اوتوموبیلده باشنده اوطوران کبار بر کنج قادینله مصاحبه‌یه طالمشدی .

جم کندیسنه طوغری کلن لورایه سلام ویردی وجیندن اوچ سینه‌ما بیلتی چیقاره‌رق کوسترردی:

— مادموازل لورا، بو آقشام ایچون بیلت آلدم ... بر دانه‌سی ده سزك ایچوندر . پروغرام چوق غیمتدر . چوق کوزل وقت کچیره‌جکز !..

لورا ماشی حزینانه صالالادی . سوکیلیسنك ترك و اهمال ایتدیکی عاشقه مسرتی محو ایتمك کندیسنه آغیر کلیوردی. کچلیه‌رك شویله مقابله ایتدی :

— تشکر ایدرم ، موسیو جیم ... فقط فنا تصادفه باقکز که فلاریه‌ل بو آقشام کندیسی سوقاغه چیقه‌بیله‌جك درجه‌ده ایی حس ایتمیور .. سزه خبر ویرمکی بکا حواله ایتدی‌ده ... پرآز یورغون . پرده یاریم باش آغریسی طوتدی... حاصلی اعتذار ایدیور ... بو کیجه استراحت ایتمکی ترجیح ایدیور ...

جیم ایی قلبلی اولدیغه برابر پك حساس ایدی. همان قاشلرینی چاندی ... کیجه‌یی خوش کچیرمك امیدینك بویله برباد اولیوریمسی اونی اوفکلندیریوردی. بوندن باشقه لورالك لاقیدانه کتم ایده‌مدیکی تلاش ، پرده فلاریه‌لك کوروتمیتی بر درجه‌یه قدر شبهه‌سی جلب ایدیوردی ...

امنیتسزلکه باشی مؤسسه‌لك بویوك قپوسنه چویردی ، چیقانلری کوزدن کچیردی... بالذات فلاریه‌لی کوروب ایضاحات ایسته‌مك عزمنده‌ایدی.

پردنبره حدتندن آغزینه قدر کلن برکفری کوچ ضغط اراده ایله دوندی اردی .

اورادە ، پینك طاشده چاپقین فلاریه‌ل شیق کینمش، کیار برکنجك قولنده متبسم ، تروتازه طوردیوردی ... شیق، کیار دلیقانلی ملتفت بر طوردیوردی ... شیق، کیار دلیقانلی ملتفت بر طوردیله اوکاطوغری ایکیرك برشیلر سویله‌یوردی!

لورا هیجاندن صاپ صاری اولدی . جیمك چهره‌سنده‌بر دنبره پیدا اولان خشونت کندیسی قورقودیوردی ... جیمه مانع اولق ایسته‌دی فقط جیم برقاچ صچرایشده کورل چفتك طوردینی پینك طاشنه پتشوب چیقمشدی ...

فلاریه‌ل شوفورك بویله پردنبره میدانه چیقیوب-

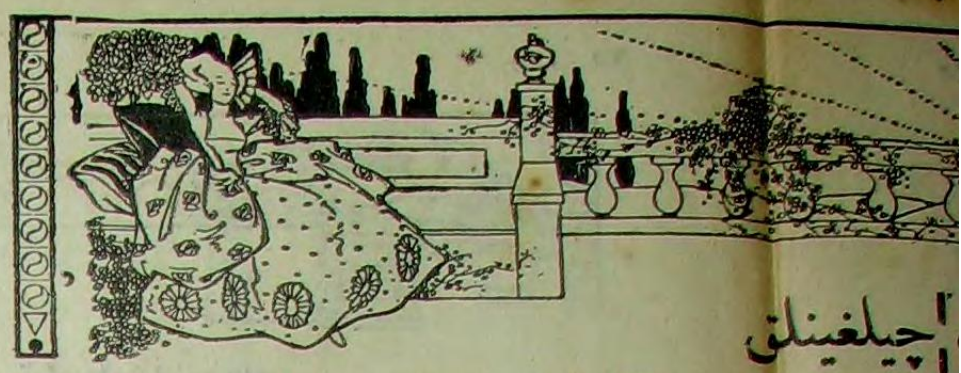

چیلغینلق

دیکنی کورونجه مبهم براندیشه‌یه دوشمرك متحیرانه وضعیت آلدی .

جیم اوکا صداقتسزلکنی سرت سوزلرله یوزینه اوردی :

— دیمك‌که بوسوسلو مایمونله کزمك ایچون بوکیجه بتمه سینه‌مایه کلك ایسته‌میورسك !.. بن بونی هضم ایدرمی صانیرسك ؟

یومروقلرینی صیقمش ، تهدیدکار بر طور ایله قلاریبه‌له دوغری اکیلمشدی . عزت نفسی بو صورتله رنجیده‌ایدیلن کنج قیز اولا کبارقاوالیه‌سنی طاتلی بر باقیش ولطیف برتبسمله تأمین ایتدکدن صوکره حدید مزاجلی عاشقنی عظمتله سوزدی وغایت صغوق بر ادا ایله مقابله ایتدی :

— ای صوکره؟ نه اولمش؟ بن سکا هیچ‌ده حساب ویره‌جك دکلم ! کیفمك ایسته‌دیکی کبی حرکت ایتمکده سربست دکلمی‌یم ؟

نارین قلاریبه‌ل جیمك اوکنده‌دیم دیك کربله‌رك اونك بیهوده قوتنه میدان اوقویوردی . بو ایکی مخلوقك اراده‌لری ایلك دفعه دشمن اوله‌رق قارشیلاشیورلردی ...

جیم مغلوب اولدیغنی آکلادی ... حدتنی بختیار رقیبنه توجیه‌ایتدی ... کباردلیقانلی بوقیصقانجلق صحنه‌سنی استحقار ایله قاریشیق براستهزا ایله تماشا ایدییوردی .

جیم تهورینه مغلوب اوله‌رق یومروقلرینی دلیقانلنك چکه‌سنه طیادی :

— سزه توصیه ایدرم... اکر یومروقلرمله طانشمق آرزوایتمزسه‌کز درحال آرابه‌کزی بورادن چککز !

اوته‌کی بوتهدیده آنجق متعظمانه بر تبسمله مقابله ایتدی . مؤسسه‌نك قیوجیسی ایشه‌مداخله زمانی کلدیکنه حکم‌ایدرك همان‌ایکی خصمی آییرمغه کلمشدی .

قلاریبه‌ل ایله قاوالیه‌سی قیوجینك آره‌یه کیرمسندن بالاستفاده کندیلرینی بکلدین اوتوموبیله قوشدیلر .

جیم آرقه‌لرندن صالدیردی . فقط اوتوموبیل سرعتله اوکندن کچدی کیتدی .

سوکیلیسنك بوصورتله الدن کیتدیکنی کورونجه جیمك ایلك حرکتی اوتوموبیلی ایله کیدنلری قوغالامق تشبثی اولدی . فقط منازعه‌یی قارشیدن اندیشه ایله تعقیب ایتمش اولان لورا استرحام کار برحرکتله جیمه صاریله‌رق مانع اولدی . بك طاتلی برسسله قولاغنه فیصیلدادی :

— بنی عفو ایدیکز ، موسیوجیم .. دمین سزه یالان سویله‌دم ... اما مقصدم سزی بویله برالمه دوشمکدن قورتارمقدی ...

جیم آغزی قورومش ، متهور و خشین بر حرکتله لورانك کندیسنه طوغری اوزانان قوللرینی ایتدی . قیزك تسلیت کار مسارعتنه اهمیت ویرمدی :

— آدام سزده !.. قادین دکلمیسکز ؟ هپ بویله‌سکز ! نانکور و ریاکار مخلوقلر !.. بر دانه‌سنك بیله دیکرلرندن فرق یوقدر . اوت ، بردانه‌سنك بیله !..

قودورمش کبی اوتوموبیلنه آتلادی ، همان یول ویردی ، لورایی مأیوس اوراده براقدی .

. . . . . .

فقط کونلر کچدی ... جیم یواش یواش سکونت بولدی . قلاریبه‌لله‌ده ، لورا ایله‌ده بردها کوروشمه‌مك خصوصنده‌کی عزمی یواش یواش کوشه‌دی . واقعا قلاریبه‌لله ، اوکوزل صاریشین مانکنله آره‌سنده هردرلو رابطه ایدیاً قیرلمشدی . فقط لورا ، طاتلی ، حلیم ومحویتلی برقیزدی ...

لورا ایله تکرار کوروشدیلر . اوندن صوکره جیم ترزیخانه‌یه لورایی اوتوموبیلی ایله کتوروب کتیرییور ، اوکا رفاقت ایدییوردی . اونلرك ذوقلری ، اکلنجه‌لری بسیط ، ساده انسانلره مخصوصدی . جیم یکی محبه‌سنی نیویورقك مشهور « ره‌یل ثوئه » سنه کتوروب کزدیرمکدن پك زیاده خوشلانیوردی ... بوکزینتیلرده لورانك اوغرادیغی هیجان جیمی اکلندیرییور ، قورقوسندن ایکی قولی ایله کندیسنه صارلدقجه نهایتسز برذوق دویویوردی . اوکوزل قوللر جیم ایچون پك قیمتلی برزنجیر مثابه‌سنده ایدی .

فقط قادین قلبنك ثباتسزلغنی و بالخاصه کنج قیزلرك سوسلرك جاذبه و اغواسنه قارشی ضعفنی تجربه‌سیله اوکرنمش اولان جیم لورایه کندیسیله ازدواج آرزوسنده بولندیغنی خالصانه بیلدیرمکی مناسب کوردی .

نهایت بر کون اوکا دیدی‌که :

— بکازوجه اوله‌جق قادین بنم تأمین ایده‌بیله‌جکم متواضعانه یاشایشله قناعت ایتمسنی بیلملیدر ... زیرا بن ظرافت پرور بر قادینك سوس وسفاهت هوسلرینی تطمین ایده‌بیله‌جك وسائطه مالك دکلم ... فقط بر قادین بوقدر جزؤی بر شیله قناعت ایده‌بیلیرمی ؟

بو سوزلری سویلرکن ، شمدی بتون یوره‌کیله سومکده اولدیغی لورانك طاتلی و براق کوزلرینه استفهام‌کارانه باقیوردی .

لورا متحسس اوله‌رق کوزلرینی یره‌ایندیردی . و شویله مقابله ایتدی :

— جیم ، بن امیم‌که بر قادین سودیکی آدمك اجتماعی موقعنی نه اولورسه اولسون اونك یاننده دائما بختیاردر !

جیم منتدارانه بر شفقت غلیانیله ، سعیدن عبارت حیاتنه بو بسیط سوزلرله اشتراکه موافقت ایدن قیزی قوجاقلایوب اوپدی .

— ٢ —

لورا ، جیم ایله ازدواج ایدر ایتمز ترزی مغازه‌سنی ترك ایتدی . چونکه متواضعانه اولرینك ایشلری اونك اورادن آیرلماسنی ایجاب ایدییوردی . کنج قادین قوجه‌سنی خالصانه سودیکی ایچون اوینك طارلغنه ، مفروشاتنك علی‌العاده‌لکی ایله آزلغنه ، علی‌العموم رفاهسزلغه آلشمش ، وضیعتنی نشئه و شطارتله قارشیلامشدی .

قوجه‌سی بتون کون نیویورق جاده‌لرنده طولاشه‌رق ، مشتری طاشیه‌رق آقشاملری یورغون آرغین اوینه دوندیکی زمان سفره‌یی ظرافتله حاضرلانمش بولور ، بشاشتله قارشیلانیردی . لورانك برتبسمی ایله بربوسه‌سی اوکا بتون زحمتلرینی ، بتون یورغونلقلرینی اونوتدیرردی . اسباب حضور و استراحتك فقدانی مطمئن وخشنود قلبلرینك استغناسیله تلافی ایدییورلردی .

دیکر طرفدن قلاریبه‌ل‌ده بوش طورمامشدی . اله کچیرمش اولدیغی کنج میلیونر آرتق کندیسندن بیقدقدن صوکره میلیونرك دوستی اولان « سمیت برانتون » قلاریبه‌لله علاقه‌دار اولمغه باشلادی . او سویملی جانلی مانکنك کوزللکنه ، ظرافتنه ، جاذبه‌سنه ذاتاً بدایتدنبری مفتون اولمشدی .

هم پك زنکین ، هم‌ده بیك درلو عاشقانه ماجرا کچیرمش اولان « سمیت برانتون » خیال پرورلکنك وماجرا پرستلکنك سوقیله بو ترزیخانه مانکنی کبار ، شیق ومشروع بر زوجه اتخاذ ایتمه‌نك پك خوش بر شی اوله‌جغنی دوشوندی . طبیعی بویله بر قیز هیچ اومادیغی اویله بر سعادت وثروته نائل اولنجه منتدارلقله اوکا مربوط قاله‌جق وحیاتی قادین آرقه‌سندن قوشمقله کچن بوزنکین « دون ژوآن » ك مزاجنه موافق ، مطیع بر زوجه اوله‌جقدی .

سمیت بلانتون دست ازدواجنی طلب ایتدیکی وقت قلاریبه‌ل بیوك بر حیرت ومسرتله موافقته مسارعت ایتدی .



— تشکر ایدرم ، مادموازل ، دیدی ، بواقشام اوتوموبیلله کلیر ، سزی آلیرم ...



لکن شوفور بوسؤاله قارشی عبوس برچهره ایله اوموز سیلکدی .

اك چیلغین ، اك مستبعد خولیاسی ایشته تحقق ایدییوردی : « میسیس سمیت بلانتون » اوله‌جقدی ، کندی اوتوموبیلی ، کورکلری ، مجوهراتی اوله‌جقدی . بر برندن دها کوزل ، دها ظریف ، دها قیمتلی توآلتره مالك بولنه‌جقدی ...

بوصورتله پك متخالف طریقلرله ایکی محبه سعادته واصل اولیورلردی .

قلاریبه‌ل بویکی آلایش وسفاهتی ایله سرمست اولورکن لورا زوجیت حیاتیله ممکن اولدیغی قدر صمیمانه انسیت پیدا ایدییوردی . زوجیت حیاتی دونکی ترزی مغازه‌سنك ظریف ، نازك صاتیجی قیزینی عائله‌سنه اهتمام‌کار ، چالشقان ، عزم‌کار بر او قادینی مرتبه‌سنه ایصال ایتمشدی .

بر آقشام جیم قوجاغنده بر چوق پاکتلر بولندیغی حالده اوه کلمشدی . شبهه‌سزاوك نواقصنی اکمال ایتمك لازمدی . قاری قوجه بختیارانه شقالاشه‌رق بو پاکتلری آچمغه حاضرلانیرکن قپولرینك خیزلی خیزلی چالندیغنی حیرتله ایشیتدیلر .

جیم قپویی آچدی . کلن بر حمال ایدی . کندیسنه تسلیم ایدیلن بیوك بر صندیغی کتیرییوردی . صندیغی ایچری‌یه نقل ایتدی ، بر کوشه‌یه قویوب براقدی ، کونده‌رنك قارتنی ایچنده بوله‌جقلرینی سویلیه‌رك چیقوب کیتدی . فقط چیقمدن اول‌ده فقیرانه خانه‌یی غریب برطور ایله واستحقار کارانه دوداق بوکه‌رك سورمشدی .

حمالك بوحرکتی جیمی رنجیده ایتدی . برشی دیمدی ایسه‌ده حمال چیقدقدن صوکره آرقه‌سندن قپویی شدتله قپادی .

بو آزالق لورا صندیغی آچمندی بیله . برکناره یراشدیرلمش اولان بر طرف بولدی ، آچدی . ایچنده‌کی مکتوب قلاریبه‌لدن کلیوردی و شو زمینده ایدی :

« دوکون هدیه‌می کوندرمك خصوصنده بو قدر کچکدیکمدن طولایی بنی معذور کور . فقط میسیس سمیت بلانتون اولدیغمدنبری بردقیقه‌لك بیله بوش وقتم قالمیور . هرکیجه سوقاغه چیقیورز . هدیه‌مله برابر بختیارلغك حقنده‌کی تمنیلرمی واسکی محبه‌کك شفقت‌کار بوسه‌سنی‌ده قبول ایت .

قلاریبه‌ل »

جیم‌ده اووفاسز قادینك مکتوبنه لاقید برکوز کزدیردی . لورا آرتق مکتوبله مشغول اولمیور ، محبه‌سنك کوندردیکی هدیه‌یی برآن اول کورمك ایچون استعجال ایدییوردی .

صندقدن غایت کوزل ، صنعت کارانه ایشلنمش ، کوموشلی بربونج طاقمی چیقدی . بالخاصه شیشه‌سی پك نفیس ، پك نادر برشیدی . فقیرانه سفره‌لری اوزرنده کوموشله الماستراشك پارلتیلری بسیط ، ساده اقامت کاهلرینه باشقه برشعشه ، برروانق ویرییور ایدی . لورا اللرینی قاووشدیره‌رق بو نادیده هدیه‌یی حیرتله تماشا ایدییوردی .

— باق ، جیم ، باق !.. نه کوزل ! دکلمی ؟

لکن شوفور ، عبوس برچهره ایله اوموز سیلکدی :

— عجبا قلاریبه‌لك خاطرینه نه کلیور ؟ بویله بربونج طاقمی بزم قوللانه‌جغمزیمی ظن ایدییور ؟

لورا کولومسه‌دی ، شبهه‌سز کوندریلن هدیه لازم وقوللانیله‌بیله‌جك برشی دکلدی . فقط اونی بوفه اوزرینه یرلشدیره‌جکلردی . اونك شعشعه‌لی منظره‌سی ، هردرلو سوسدن عاری اولان متواضعانه اولرینی شنلندیره‌جکدی .

تصادفاً او آنده کندیلرینی زیارته کلیورن قومشو قادینلردن بری بونج طاقمنك شعشعه‌سی قارشیسنده آغزی آچق قالدی ، حیران حیران تماشا ایتدی .

فقط جیم بویله بیهوده تماشالرله وقت کچیرمدی . بالذات کتیرمش اولدیغی پاکتلری آچدی . صاتین آلمش اولدیغی لزوملی شیلری چیقاردی . بومبانده معدن قاقمه‌لی ایشله‌مه‌لی آغاجدن معمول کوچك برقوطی کوستردی :

— بوقومباره‌یی کورویورمیسك ! بونی طولدیردیغم وقت براوتوموبیل صاتین آله‌بیله‌جکم . وآرتق کندی حسابمه چالیشه‌جغم ... اوزمان‌ده زنکینلك دورمز باشلاجق !..

بومذهب انی احتمالدن بحث ایدرکن بختیارانه کولیوردی .. تخیل ایتدیکی ثروتك الده ایدلمه‌سی مشکوك اولدیغی کندی‌ده تقدیر ایدییوردی . فقط بو ملاحظه اونی قطعیاً مأیوس ایتمیور ، امیدینی کسمیوردی .

آره‌دن کونلر کچدی . لورا کوموشلی الماستراش بونج طاقمی اعتنا ایله محافظه ایدییور ، هر کون شوق ایله کوموش اقسامنی پارلاتیور ، ترتمیز طوتیوردی . بومشغولیت اونك ایچون اوك بوریجی ایشلرینی بیتردکدن صوکره عادتا بر ذوق ، بر اکلنجه اولیوردی .

— مابعدی کله‌جك نسخه‌ده —

Hakkı Tarık Us Koleksiyonu Süreli Yayınları



برکیجه‌لك چیلغینلق

— یکی نسخه‌دن مابعد —

... زمان ایله انسان هرشیدن، حتی سعادتدن ده بیقار ...

شمدی لورا جمیعه قارشی بسله‌دیکی فداکارانه محبتدن قماً یکلسق، هیجانسز سی حیاتندر بورغونلق، بزکینلك حس ایتمکه باشلامشدی .

برکون اوکله یمکده جم اولدیکی یمك طباغی تاختشنود بر طور ایله اونه‌به ابتدی ومعاصه‌لك اوزرنده طوران بوش قونسروه قوطیلرینه حدتلی حدتلی برکوز گزدیردی . منفعل بر طور ایله خوردانمدی :

— رمدندر ، یمکلرمز بك فنا اولیور ... قونسروه‌دن باشقه بر شی کورمیورز ... سیینی بیلمك ایستردم !

بوسرزنشدن لورا متأثر اولدی ، اعتبار ایله مقابله ایتدی :

— شکایته حقك‌ده واردیا ! .. بو صوك کونلرده او قدر چالشدم ، او قدر یورولدم که آرتق درماسم قالمدی ... یمکلرك ایی اولماسی بوندندر !

بونلری سویله‌مکله برابر سیکیرلمه‌رك سفره‌دن قالقدی . میخانیکی برحرکته بوفه یاقلاشدی ، بزبزارچه‌سیله کوموشلی الماسلرائی شیشه‌یی اوقشار کی سیلمك قویولدی .

جم کوجلنمش برطور ایله دیدی که :

— درمانك قالماش دیه شکایتی ایدیور‌سك ؟ اکر برایکه یارامیان اوتیشه‌یی سیلمك، تمیزلامق کونکك یاریسنی یکیرمه‌سك البته درمانك قالیردی !

لورانك متأثر چهره‌سنده مراوتل برتبسم پیدا اولدی :

— جم ، بوفه سویله‌مه !.. اومزده بوندن باشقه کوزل دینه‌جك برشی واری‌ه ؟..

دیدی ، فقط بو سوزلرك جمی رنجیده ایتدیکنی کوره‌رك بحرمانك اوکنه کیدوب اوطوردی، بنانك آولوسنه باقه‌رق حزینانه طالدی.

اویله باقارکن بردنبره خفیف بر رعشه حس ایتدی ، کوزلری طولدی ...

فی‌الحقیقه آولوده هرهانکی مینی‌مینی بر یلورو جنرك چاشیری ، جوراپچقلری ، روسته‌لالری، یوزلری ایبه سرلمشدی ... روزکار اونلری خفیف خفیف صالللاپوردی .. لورا اونلره بك متأثر، بك متحسس بر حالده باقیوردی .

باریشه‌ق ایچون وسیله آرایان جم اوطوردیغی یردن لورانك حالنده حاصل اولان بو تحولك فرقنه وارمشدی . بو تأثرك سببینی آکلامغی مراق ایده‌رك قالقدی ، بحره‌یه یاقلاشدی . زوجه‌سنك آرقه‌سنده آیاغنده طوره‌رق اونك تأثرینی موجب اولان منظره‌یی کندی‌ده کوردی.

کوزلرنده مشفقانه بر استفهام پارلتیسی ایله لورایه باقدی واونك کوزلرنده پر مسرت بر اعتراف علائمی سزدی ..

اوزمان سویجدن کندینی ضبط ایده‌میه‌رك سایه‌سنده ابوت تمثی کوره‌جکی بوقادینك اوکنده منتدارانه دیز چوکدی... دوداقلری برلشدی. بر آز اوکی نزاع واقبارمدن اثر بیله قالمدی . هرزمانکی زیاده بربرلرینی عشق ایله سودکلرینی آکلادیلر .

— ٣ —

کونلر، هفته‌لر ونهایت سنه‌لر کچدی. ترونك، تجمل وسفاهتك، کوزلکنك بتون نمعتلرینی . بتون شوقلرینی طاتمش اولان فلاریه‌ل شمدی معنوی بر متروکیت ایچنده، الیم بر حزن وملال ایچنده یویان اولیوردی .



فلاریه‌ل لورایی توالت اوطه‌سنه کتوردی ، ظریف ، قیمتدار توآلتلرینی کوستردی .

بوزنکین قاری قوجه‌ی ذریتدن محروم رقان قصادف جم ایله لورایه بالعکس ایکی ارکك چوجق، هم‌ده ایکیز اوله‌رق ، احدا ایتمشدی . شمدی لورانك عائله‌دکی وظیفه‌سی بوستون آغیر لاشمشدی. برطرفدن اوایشلریله مشغول اولمق اوبرطرفدن کوزلریوز ، حوال ، پارامازمنی میلهره باقمق ، اونلره اوغراشمق امجات ایدیوردی .

جم اوغلریله افتخار ایدیوردی . ارمکلدیکی وکوچوکلرك جیریل جیریلاریله بتیولری ایچنده قهقه‌لره چیرپینمدقلرینی کوردیکی زمان بو منظره‌دن بیوك بر مختیارلق حس ایدر، چوجقلری قوجاغنه آله‌رق اوزون اوزون اوپوب سوردی

چاشیر بیقاله قان تر ایچنده قالمش، بك یورغون دونمش اولان لورایه دونوب باشلدی:

— دنیاده بوندن کوزل شی اولورمی ! دیردی ، لورا یتامانه کولومسه‌یه‌رك :

— اوت، آمالسانده جانی چیقاریورلر ! جوابنی ویردی .

اوزمان جم عبوس بر چهره‌ایله اوه زه‌لکره شویله مقابله ایدردی :

— قادینلره جان صیقیجی شیلر ! برکونلرینی بیله شکایت ایتمدن ، صیزلامدن کچیره‌مزلر ... بوقصه اوککلرك زحمتسز چالشدقلرینی ظن ایدرلر ؟

لورا حیدالزاج توجه‌سنی اوفکلندیرمه‌مك ایچون سکوت ایدردی . زوالی کنج قادینك بوله چالشمقله کچیردیکی حیات یکنسق دوام ایدوب کیدیور، برآز نشه‌لنه‌جك، کوکل اکلندیره‌جك برتحول حصوله کلیوردی .

شوراسی طوغریدرکه فلاریه‌ل سوردیکی دقم . فقط بی سون بر قوجه‌م واردر ... تورطویی کبی ایکی اوغلم وار ... او ایشلری بکا برآز آغیر کلیور برابر بختیارم ... اوت، حقیقة بختیارم !

فلاریه‌ل بر لحظه دوشونجه‌لی بر طور ایله محبه‌سنك بتوش چهره‌سنه باقدی . لورا سوزه دوام ایدرك :

— سکا بختیار اولوب اولمدیکی صورمغه حاجت کورمیورم... فعلاکده‌کی خوشالریکك هپ محققی ابتدیکی میداندە ... چوق ممنون اولدم ... کوروبورسك یاه ایکی کوزم، سعادت هرکس ایچون باشقه باشقه صورتلرله تجلی بده بیلیور ...

فلاریه‌ل جواب ویرمکسزین کولومسه‌دی چای ایچرارکن لورا براز آزه‌لق صوردی :

— بوکون قوجه‌کله طابیشه‌یله‌جکمی‌م ؟

فلاریه‌ل قهقهه‌لر قهقهه‌لر کولدی ، باشنی اونه‌به چویره‌رك شو جوابی ویردی :

— اوده چوفلق وقت کچیرمز .. مشغولینی چوق‌ده ..

لورا محبه‌سنك نه‌قدر صیقلدیغنی فرق ایتمکسزین بوکوسترمدیکی سعی بك اعلی شایان قبول کوردی. فلاریه‌ل بر لحظه دوشوندکدن سوکره شویله بر تکلیفده بولندی :

— لوراجغم، یارین اقشامی آرتیسلر بالوسی ایچون ایکی بیلتم وار .. قوجه‌مك بکا برابر قلمه وقتی اولهمیجغنی بیلیورم . سن کلیرمیسك برابر کیدهلم ؟.. بر خوشجه وقت کچیررسك ..

لورا بو تکلیفدن اول امرده چوق ممنون اولدی . بتون تیوبورق کیارلرینك بولنه‌جغی بر بالویه کیتمك !.. بو انتظار ایدلیان بر سعادتدی!

فقط بردنبره بالویه کیتمك ایچون کیه‌جك البسه‌سی اولمدیغی خاطرینه کلدی . ممنونیتی محزونیته تحول ایتدی .

— تشکر ایدرم ، فقط بوکیفیته کلهم ...

فلاریه‌ل درحال پرلشه‌رك پردن ایریلدی ، لورایی الندن چکه‌رك توالت اوطه‌سنه کتوردی :

— بوقدر بسیط بر سبب ایچون قرق بیلده بر بویله راکلنجه‌دن محروم قالدیغنی ایدعا ایدیورسك ! .. ایشته توالتلرم ! بونلردن بکندیکی - چه‌یلیرسك ! لورا بشون اوزنکین توالتلرك طراقته ، ذوقله مفتون اولدی . . . فقط خفیفجه باشنی صالللادی ...

— تاهله ، فلاریه‌ل ، نی باشدن چیقارما . بیلیرسك که بن سندن چوق ایری بویلویم . سنك فهستانلرك بکا قابل دکل اولمار !..

فلاریه‌ل قهقهه‌لرله کولمك قویولدی :

— طوغریسیا !.. بردنبره خاطریمه کلدی. فقط بونك‌ده چارەسی واردر .

— نه چارەسی ؟!

— باق ، « زمنه ثمند زمنه » نك تزیخاته سنه بم توصیه‌مله ایدرسك ، بویله کوره بکندیکك البسه‌یی انتخاب ایدرسك ... بالونه ایرتسی کونی البسه‌یی یه اعاده ایدرسك ...

لورا ممنون ، آرتق ایغه قدر کلن بوفرصتی فوت ایتمك ایسته‌مدی . قبول ایتدی . اوندن صوکره ایکی‌محبه پرلشه صحبته طالدیلر. برآزه‌لق صالونه شیق بر خدمتچی قیز کیردی . فلاریه‌له مراسم مخصوصه ایله سوردی :

— مادام حنابلری اقشام یمکنك‌قاچده حاضر اولمسنی آرزو ایدیورلر ؟

— ساعت یدی بوچوقده .

بو سوزلر اوزرینه لورا کیج قالمش اولدیغنی فرق ایتدی . همان قالقدی :

— یاربی !.. وقت نه‌قدرده چابق کچمش ! حال بوفه بن اوده یمك فلان حاضرلامادم . جیم کلدیکی وقت سفره‌ی حاضر بوله‌میه‌جق !..

فلاریه‌له قوجاغلاشدیلر . لورا برآن اول اونه یتیشوب یمکی حاضرلامق ایچون عجله عجله چیقدی ، کیتدی . چه‌جکی تراموایه بش اون آدیم قالمشکن تراموای حرکت ایتدی . لورا یتشمك ایچون آوقه‌سندن فوشدی ، مع‌التأسف قارشیسنه بردنبره چیقان مکلف برقوناق اوتوموبیلی کندیسنه چاریدی ، زوالی کنج قادینی یره پووارلادی .

اوتوموبیلی قوللاناموسیودر حال طوردیردی.. لورانك برطرف ایتمنه‌مشدی . بالکز سقوطندن بر آز باقی دونمشدی.. چاوحق قالقدی .. پردن ازیلن ، کیله‌میه‌جك حاله کلن حصیر شاپقه‌سنی آلدی .

مکلف اوتوموبیلده‌کی کیار ارکك فلاریه‌لك قوجه‌سی سمیت بلانتون ایدی. همان اوتوموبیلدن آتلامش ، طاغیدیغی لورانك یانه قوشمشدی :

— چوق شکرا.. کوریورم‌که بر طرفکز اینجمدی .. دکلی ؟

لورا چابوچق کندینی طوپلامشدی، شاپقه‌سنك حصیرینه برشکل ویرمکه چالیشیرکن کولومسه‌یه‌رك:

— خایر ! بکا برشی اولمدی.. بالکز شاپقه‌م آجینه‌جق بر حالده .. دیدی .

سمیت بلانتون ایسته‌میه‌رك یره پووارلادیغی بوکوزل کنج قادینك اوتوموبیلی سوره‌نه جیقیشه‌جغی ، سوکوب صایه‌جغی پرده مسئله‌یی بوله فیلسوفانه تلقی ایدیشنه حیران اولدی . او ایری ، حلاوتلی کوزل قارشیسنده بردنبره حس ایتدیکی مقاومتیه غلبه چالمدی ، لورانك حضورنده حرمت وتزا کنله ا کیه‌رك :

[مابعدی کله‌جك نسخه‌ده]

Hakkı Tarık Us Koleksiyonu Süreli Yayınları



بر کیجه‌لك چیلغینلق

— یکن اشیدن مابعد —

— امین اولکز ، دیدی ، بو قدر طولاییله مأیوس ومتأثر اولمه‌یکز . مادامکه ایسته‌میه‌رك سزی یولکزدن آلیقویدم وتأثرکزه سبب اولدم ، سزی اوتوموبیلمله اقامتکاهکزه قدر کندورمکلکمه مساعده ایدرمیسکز؟

لورا قبزاردی . اوآنده جیمی دوشونمکه باشلادی . ثروتده ایسه اوه عودت ایده‌جکدی .. حال بوکه یك حاضر دکلدی . اوتوموبیله چاوحق اوینه کیتمك یك کوزل برفرصتدی . سوءلی برطور ایله اوکبار ارکك تکلیفی قبول ایتدی .

سمیت بلانتون لورایه یك ملتفت طاورانیوره اوفرادینی قضادن طولایی رقت وتأثر کوسترییور ایدی .

اوتوموبیل سرعتله حرکت ایتدی ، حسیم نیویورق شهرینك ایش آدملری ایله طولوجاده‌لرندن کچدی ، نهایت فقیر محله‌لرینه واردی . سمیت اوتوموبیلی لورانك وبردیکی آدرسده‌کی آپارتمان اوکنه کلنجه طوردیردی .

سمیت آپارتمانك فقیرانه منظره‌سنه باقارکن لورا لاقیدانه کولومسه‌یرك اوتوموبیلدن ایندی .

اوطار سوقاقده بوقدر کوزل ، بوقدر مکلف اوتوموبیل کورولش شی دکلدی . بر سورو جوجق قوشدیلر ، اوطوموبیلك اطرافنی آلدیلر. هله ایچندن میسیس جیم مابه‌رنك چیقدیغنی کوردکلری زمان حیرتلری بوسبتون آرتدی . آپارتمانك اوکنده طوپلاندیلر . بو حالدن برشی انکلمیوردردی .

سمیت بلانتون لورایی آپارتمان سردبونك آلت باشنه قدر تشییع ایتدی . کنج ، کوزل وتروتازه مخلوقك کندیسنه هیچ‌ده یاراشمیان بر محیط ایچنده یشادیغنی کوره‌رك غریب برحسك ذبونی اولبوردی .

لورا صمیمی بر وداع اشارتیله الی اوکا اوزاندی :

— موسیو ، سزك سایه‌کزده لطیف بر اوتوموبیل تنزهی یاپدم . بویله برشی بم ایچون یك نادر اولور. تشکر ایدرم. الله اصمارلادیکز موسیو ...

لورا موسیوکله‌سنی برآزچکرك اسمنی اوکرنمك ایسته‌دیکی ایما ایدیوردی . قادینلرله ماجرا چیقارمك الیشمش خووارده‌لره مخصوص برخدعه‌کارانه سمیت بلانتون حائله اسمنی کتم ایده‌رك :

— سمیت ...

جوابنی ویردی و حرمتله اکیله‌رك لورانك کوچك الی دودانلرینه کتوردی وتکرار تکرار اعتذارایتدی وکنج قادین جست وچلاك اوزاقلاشدقجه اوزره ایکن تکرار آلیقویدی ، شوسؤالی صوردی :

— هیچ اولمازسه آرده‌صره‌ده سزی زیارت ایتمکلکمه مساعده ایده‌جکدیکز مادموازل ... مادموازل ...

لورا مساعد کارانه کولومسه‌یرك الی چکدی :

— « مادموازل » دکلم ، موسیو .. مادام ، مادام « مابه‌رن » !..

مقابله‌سنده بولندیرق ظریف بر دموکراسی یایدی ، صوکره پراشنه قوشه قوشه آپارتمانه چیقدی .

سمیت بلانتون یالکز قالنجه شهالی برطرزده کولومسه‌دی وکندی کندینه سرادادی :

— طوغریسی بومادام مابه‌رن چوق سوءلی. کوزللکی قدر ذکاسی وجاذبه‌سی‌ده وار . بالهلم! بوتصادفك آتیده ویره‌جکی نتیجه‌لر نه اولهجق ؟

دوندی ، اوتوموبیلنه بیندی ، حرکت ایتدی . اوتوموبیلك اطرافنه طوپلانمش اولان اوسترلی باشلری کیرلی رجوقی چوجقلر برمدت آرقه‌سندن قوشه‌رق تعقیب ایتدیلر ...

اوآقدام جم زوجه‌سنی برآز حالدن بولدی. بوجانی اوایشلرمدن متحصل یورغونلغه حمل ایدرك مهمه‌مدی .

برتسی صباح لورا آپارتمانلرینی سیوردیکی اثناده جم اوکله وقتی‌یمکه کلدیکنده اوغلرینی صره ایله قوجاغنه آله‌رق شاپیر شاپیر اویمکه باشلادی.

لورا بردنبره تنره‌دی ... جم آیاغنك آلتنه تصادف ایدن کوزل چیچکلردن برنی ازمشدی. بومشاهده دنج قادینك بوزنده برتأسف اشعه‌سازی حاصل ایتدی ، فقط سنی چقارمدی . جیمك

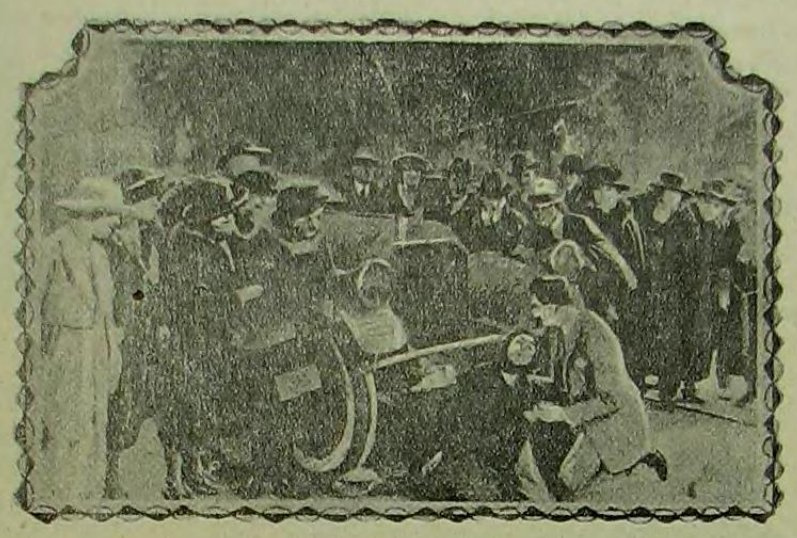

سمیت بلانتون اوتوموبیلك چارچه‌سیله یره دوشن لورانك یانه قوشدی ...

قپه چالندی . بر چیچکی قیزی مادام مابه‌رنك آدرسنه کوچك برصندوقچه کتیرمشدی .

چیچکی قیزی براقوب کیتدکدن صوکره اوده یالکز اولان لورا همان صندوقچه‌یی آچدی. ایچندن غایت خوش قوقولی نفیس چیچکلردن مرکب بر دمت چیقدی . لورل بودمتی بوزینه تماس ایتدیره‌رك قوقلادی وقیزاردی. چیچکلرك آرمسنه برده کوچك تذکره برلشدیرلمشدی . لورا تذکره‌یی آچدی ، شوجمله‌یی اوقودی :

« سمیت ب . طرفندن اك درین حسیات حرمتکارانه ایله ... »

بوعمومیتکارانه خاطره اك ناموسلو قادینی‌ده رنجیده ایتمه‌سك برماهتنده ایدی. لورا چیچکلری ماصه اوزرینه قویدی وایشنه دوام ایتدی .

بونکله برابر چیچکلرك اورادہ بولنمسی، اونلردن انتشار ایدن لطیف قوقونك حسی عادتا لورانك فبه چالندی . بر چیچکی قیزی مادام مابه‌رنك آدرسنه کوچك برصندوقچه کتیرمشدی .

چیچکی قیزی براقوب کیتدکدن صوکره اوده یالکز اولان لورا همان صندوقچه‌یی آچدی. ایچندن غایت خوش قوقولی نفیس چیچکلردن مرکب بر دمت چیقدی . لورل بودمتی بوزینه تماس ایتدیره‌رك قوقلادی وقیزاردی. چیچکلرك آرمسنه برده کوچك تذکره برلشدیرلمشدی . لورا تذکره‌یی آچدی ، شوجمله‌یی اوقودی :

« سمیت ب . طرفندن اك درین حسیات حرمتکارانه ایله ... »

بوعمومیتکارانه خاطره اك ناموسلو قادینی‌ده رنجیده ایتمه‌سك برماهتنده ایدی. لورا چیچکلری ماصه اوزرینه قویدی وایشنه دوام ایتدی .

بونکله برابر چیچکلرك اورادہ بولنمسی، اونلردن انتشار ایدن لطیف قوقونك حسی عادتا لورانك



لورا آرقه‌سنده آیاق سسی ایشیدنجه دونوب باقدی وحیرتله یرچیغاق قوپاردی ...

کوردیکی ایشی حقیقتا دیرییوردی. دونکی شاهرانه ماجرانك خاطره‌سی ذهننه کلور وطبعی نتیجه‌سز قالاجق اولان بوتصادق ماجرا یکنسق حیاتی بیکرحسله تغریق ایدیوردی .

فقط اوغلری، والده‌لری اوایشلرله اوغراشیرکن ماصه‌اوزرنده‌کی چیچکلری آلوب اوینامه‌یه باشلامشلر، یره آتوب اونه‌یه یرینه طاقیشمشلردی ...

فرقه‌وارمقسزین چکندیکی اوزوالمی چیچکلردن کدرلی باققه اکتفا ایتدی ...

دها ایرتسی کون لورا ، قلاریه‌لك توصیه‌سی اوزرینه ، « رمنه تئدره‌نه » ترزی مؤسسه‌سنه مراجعتله بر سواره توالتی سپارش ایتدی . اونکله ظریف وکبار محبسیه برلکده « آرتیستلر » بالوسنه کیدمیه‌جکدی .

بر قاچ ساعت صوکره ترزیخانه مستخدمینندن بری کندیسنه اینجیلره ایشلنمش یك پارلاق ، یك کوزل بر روب کتیروب تسلیم ایتمشدی .

روبك ظریف یجمی لورانك یك متناسب اولان وجودینك بتون کوزللکلرینی میدانه چیقاریور ولورایه هر زمان بویله ظریف قیمتلی توالتلر کیمك آلتمش کبی یاراشیوردی . روبك لطافتی قارکبی بیاض « هرمین » قاپ پرتات دها آرتیریوردی . باشنده یك صنعتکارانه دوزلمش اولان لورا ، بو برکیجه‌لك سوسلر ، زینتلر ایچنده بوسبتون یکی بر قادین ، یك جاذبه‌لی برقادین اولمشدی .

صباحلین جیم اوکیجه اوه یك کیچ عودت ایده‌جکنی خبر ویرمشدی . چونکه اوکیجه ویرلمکده اولان بیوك آرتیسلر بالوسی مناسبتیله اوتوموبیللر کیجه یاریسندن صوکره کیچ وقتلره قدر مشتری بکلمکه مجبور ایدیلر . بو وسیله ایله ایچه مضله پاره قازانمق احتمالی واردی .

بناءً علیه لورا ایجون ایش یك زیاده‌لاشیوردی . آقشام یمکنی متعاقب جم کیتدکدن صوکره چیقه‌جق ویالونك ختامندن اول اوه دونه‌جکدی . بوسایه‌ده جم برکیجه‌لك معصومانه اکلنجه‌سندن خبردار اولیه‌جقدی .

کیجه چوجقلر اویوجه‌یه‌قدر بکلدی . فقط یاراماز ایکیلر او آقشام یك ده اویوقه هوسلی کوروکیمیورلر . بتالری ایچنده یووارلانیورلر ، طاقلاق قیلیورلر ، یردلر آتیورلردی . لورا صبورانه بکلدی . نهایت چوجقلر اویودی . اوزمان کوردای اینکسزین محتشم توالتی کیدی ، آلت قاتده‌کی قومشوقادینك دائره‌سنه کیتدی .

قومشو قادین لورایی اوله انسانوی پریتس قیاتنده کوروبجه اوقدر حیرت ایتدی که دیلی طوتولدی واوطه‌سنده‌کی یکانه صندایه‌یه دوشوب اوطوردی . نهایت سوز سویله‌یه‌یلدی :

— آه یارب ! نه‌قدر کوزلسکز !

لورا بوصاغدلانه تقدیره قارشی کولومسه‌دی :

— یالکز برکیجه‌یه مخصوصدر ، هیهات ! سزدن کوچك بر خدمت ایسته‌مکه کلدم .

— کوچك دکل ، بیوکده اولسه امریکزه حاضرم . نه‌در ؟

— بن عودت ایدنجه‌یه‌قدر بنم کوچکارمك باننده اوطورسه‌کزده این یوقکن اویانیرلرسه بر مناسبتسزلك اینه‌لرینه ممانعت ایتمه‌کز ...

— یکی ، یکی مادام مابه‌رن .. هیچ مماقه اتمیکز .

— تشکر ایدرم ، چوق لطفکارسکز ... بن‌ده چوق کیچ قالیه‌جغم .

— چوق اعلی ! کوزل کوزل اکلنکز .

شمدی لورا هردرلو اندیشه‌دن قورتلمشدی .

همان بر کرا اوتوموبیلنه بیندی ، قلاریه‌لك اوینه کیتدی. اورادہ محبسی بالوبه کیتمك اوزره کندیسنی بکلیوردی .

قلاریه‌ل لورایه قوجه‌سی بلانتونك مشغوله اولدیغنی ، بالوه کلمیه‌جکنی ، فقط اوتوموبیلنی امرینه ترك ایتدیکنی سویله‌دی .

اوتوموبیله بیندیلر ، بالونك ویرلدیکی « بیوك تیاترو » نك اوکنه کلدیلر . تیاترونك جبهه‌سی باشدن باشه تنویر ایدلمشدی . بنا اوکنده صره صره اوتوموبیللر دیزلمشدی . اوتوموبیللردن سواره قیافتلی ، سموکینلی ارککلر ، مجوهراته‌ه المامله مستغرق ، محتشم توالتلری ، بها بچلمز کورکاری لابس قادینلر آتین آتین ایه‌رك هر طرفدن ضیا یاغان تیاترونك کیشن قوریدورینه طالیورلردی .

اورکسترہ نشه‌لی ، جوال هوالر چاله‌رق کللری قارشیلاپوردی. نیویورقك بتون آرتیستلری اوراده ایدیلر. هرری باشقه برقیافته کیرمشدی. هیئت مجموعه‌لریله حقیقة کوریله‌جك برمنظره ابراز ایدییورلردی .

تیاترونك لوجه‌لری ، علی‌العاده تماشاکرلر صفتیله کلش اولان مستثنا شخصیتلره تخصیص ایدلمشدی. قلاریه‌ل لوجه‌لردن برینه اوطوردی، لورانی‌ده یانی باشنه اوطورتدی .

شوفورك زوجه‌سی کبار وزنکینلره مخصوص اولان بوسفاهته ، چوجقجه‌سنه بر سوسنج ایچنده یاشامقدن کندیلرینی بختیار حس ایدرك چیرپینان بولاتید مخلوقلره حیرتله باقیوردی .

اورکسترہ چالمنه باشلادی . بوزلرجه چفتلر دانسه قویولدی . بتون اوآلایش ، بتون او احتشام، بتون اوچیاغینلق لورایه‌یچون یك فسونکار شیلردی . حسیاتی قلاریه‌له آکلاندی . شوقله

[مابعدی یدنجی صحیفه‌ده]

Hakkı Tarık Us Koleksiyonu Süreli Yayınları



بر کیجه‌لك چیلغینلق

— یکن نسخه‌دن مابعد —

لورا ، یالان سویله‌مکه ، قادین اغفال ایتمکه آلشمش اولان بو سسك نوازشکار اهنکندن بر آز شاشیران لورا کولمکدن باشقه بر طرز بوله‌مدی .

بلانتون ثانیه‌قوت ایتمیه‌رك شو تکلیفده بولندی :

— سزی « سویه » یه دعوت ایتمکلکمه لطفکارلغکزله مساعده ایدرمیکز ؟

بونی اویله حرمتکارانه بر نزاکتله ، اویله درست بر طور ایله سویله‌مشدی که لورا بو دعوتی رد ایتمه‌نك عبث اوله‌جغنه حکم ایتدی .

برلکده لوجه‌دن قالقدیلر ، غلبه‌لك صالوندن تیاترونك واسع یارقنه چیقدیلر . اوراده بر سد اوزرنده « سویه » ایتمك ایسته‌ینلر ایچون بر قاچ ظریف چادیر قورولمشدی . اوراسی سرین وتنها ایدی .

سمیت بلانتون بو چادیرلردن برینی کوستره‌رك لورایی اورایه کیرمکه دعوت ایتدی .

چادیره کیردیلر . غایت درست ، وقور بر شف غارصون خدمتلرینه قوشدی ، ایسته‌دکلری یمکلری کتیردی . غارصون چکیلوب‌ده چادیرده ایکیسی یالکز قالیر قالماز سمیت لورانك اللرینی طوتدی ، آتشین بر اشتیاق ایله دوداقلرینه کتوردی .

لورا ساخته توحش کوسترمیه‌رك یواش یواش وعفیفانه اللرینی چکدی ...

بو آره‌لق دانسی بیترمز اولان قلاریبه‌ل بر آز هوا آلمق ایچون قاوالیه‌سیله برابر سد اوزرینه چیقمش ، کنارندن اکیلوب یارقك کولکه‌ده قالان اقاجلرینه باقیور ، کیجه‌نك لطیف سرینلکندن متلذذ اولیوردی . نازك وملتفت قاوالیه‌سی کندیسنی اکلندیرمکه اوغراشیور ، دیللر دوکیور ، فقط بر درلو کنج قادینك محزون حالی دکشمیور ، طالغینلغی کیتمیوردی .

بر صره کلدی که قلاریبه‌ل آرقه‌یه دونوب باقدی ودرحال یوره‌کی موپلادی ، چادرك ره‌لغندن قوجه‌سنی کورمشدی . یاننده بر قادین اوطوریودی . فقط قلاریبه‌ل بو قادینك اشکالنی فرق ایده‌میوردی .

همان قاوالیه‌سنه اشارت ایدرك قوله‌کیردی ، عجله عجله اورادن اوزاقلاشدی . اوزون مدتدنبری قوجه‌سنك طرز حرکتی حقنده شبهه‌سی قالمامشدی . فقط او کیجه اویله بر یرده بیلدکلرینك ، طانیدقلرینك کوزی اوکنده سمیت بلانتونك متره‌سیله قارشیلاشدق ، ایرتسی کون رذالتلی دیدی قودی‌یه هدف اولق ایسته‌میوردی . بویله بر شیئی کندیسی ایچون بیوك بر رذالت عدایدییوردی .

طوغری لوجه‌سنه عودت ایدرك یرینه اوطوردی . فقط لورایی بوله‌مدیغنه حیرت ایتدی . بو ایسه اوکا شدتلی بر انکسار خیال کبی کلدی . بویله بر صره‌ده محبه‌سنك یاننده اولمسی ، اونك سکونت واستراحت قلبله کولومسه‌مسی کندیسنه چوق ایی تأثیر ایده‌جکدی . شدت تأثرینی تخفیف وتعدیل ایله‌جکدی .

لورایی اوراده بولمق امیدیله ومهم براندیشه ایله یالکزجه تکرار یارق اوزرنده‌کی سده چیقدی . قوجه‌سی عشق ایله سون بر قادینك سوق طبیعیسی ایله طوغری سمیت بلانتونك عاشقانه ملاقاتنه محل اوله‌رق انتخاب ایتمش بولندیغی چادیره کیتدی .

بر آز یاقلاشنجه ایچریدن عکس ایدن قهقهه‌لر قولاغنه چالندی . بر آز دها یاقلاشدی . قولاق ویره‌رك دیکلدی ..

تصادفك اوکنه چیقارمش اولدیغی کنج وکوزل قادینی همان فتح ایتمکی ذهننده قورمش اولان سمیت بلانتون ، لورانك ایکی النی اوقشایه‌رق ، نواشکار بر سسله قولاغنه شونلری فصلدایوردی :

— بو آقشامکی قیافتکز سزه هر زمان لایق اولان قیافتدر . کورللکز ، جاذبه‌کز اك قیمتلی ، اك کورل سوسلره شایاندر .. بو محتشم توالت سزه اك طبیعی صورتده یاراشمشدر .

لورا محجوب اوله‌رق شویله مقابله ایتدی :

— بویله شیلر فائده‌سز خیاللردر .. بنم ایچون بونلری ذهننه بیله کیرمك جائز دکلدر ...

فقط مغفل سمیت مقنع بر ادا ایله دوام ایتدی :

— سز نا اهانی اولدیغی قدر درین صورتده علاقه‌می جلب ایتدیکز . مساعده ایدیکزده سزی تخیل ایتدیکم حال وموقعه ایصال ایدیم .. سزی طالعکزك موجب اولدیغی حقسز ، سزه نالایق وضعیتدن قورتاره بیله‌جك اولان محتمی قبول ایدیکز ... ترونمی ، عشقمی آیاقلریکزك اوکنه سربیورم ..

لورا مخاطبنك احتراس پارلتیلریله طولو بایشندن اورکه‌رك ، کندیسنه طوغری اوزانان قوللرك دراغوشندن کندیسنی بر صچرایشده قورتاردی . سسی انفعال ایله تره‌مه‌رك هایقیردی :

— ثروتکزی‌می ؟ . اونی ناموسلو بر قادینی اضلال ایتمکدن دها فائده‌لی برایشده قوللانه‌بیلیرسکز !

سمیت فضلیتکارلغك بو اغبرارینه قارشی استخفاف ایله کولدی :

— سوکیلم ، بویله طارلمایکز ! فعال ... بر دوستلق تکلیفنی قارشیلامق خصوصنده بویك غریب بر طرزدر .

لورا جزئی بر زمان ایچون ذهننده طوکوقلاشمش اولان ایکی چوجغی ایله جیمك خاطره‌سی ینه جانلانه‌رق متحسس اولدی ، شو جوابی ویردی :

— بن حال حاضرده‌کی سعادتمدن باشقه برشی تمنی ایتمیورم .

کنج قادینك بویله پروقار وعظمت مقاومتی ، بویله ممانعتلره تصادف ایتمکه آلشمامش اولان سمیت بلانتونك هوس واحتراسنی آرتدیرمقدن باشقه شیئه یارامیوردی .

مقاومت سوز بر صوتله ایکی قوللریله لورانك بلنی صاردی ، بر عصیان یوزینی دوداقلرینه یاقلاشدیرمغه اوغراشدی . لورا بر رذالت چیقارمق ایسته‌مدیکی ایچون سز صداسز چیریلیور ، قورتولمغه چالیشیوردی ..

نهایت زواللی قادینك درمانی کسیلدی ، فقط صوك بر غیرت صرف ایدرك متجاوزی ایتمکه موفق اولدی ، کندی‌ده بیتاب بر قولتوغه دوشدی .

اوزمان سمیت بلانتون‌ده قادینك اوکنده دیز چوکه‌رك تکرار اویمکه اوغراشدی . فقط لورا کندیسنی ینه شدتله مدافعه ایتدیکی ایچون سمیت بردنبره کنج قادینك آیاغنده‌کی بیاض ساتن اسقارپینلرك بر دانه‌سی چکدی ، چیقاردی و ممنونیله هایقیردی :

— بونی رهن اوله‌رق الیقویورم ! . بحق بر بوسه مقابلنده سزه اعاده ایده‌جکم .

لورا کندیسنی کولونج بر وضعیته صوقه‌جق اولان بویله بر تهدیددن اورکه‌رك بردنبره حدتله شدتله طوغریله‌رق هایقیردی :

— اسقارپینمی ویریکز ! .. سز آلچاق بر آدمسکز !

لورانك مخالفتندن سیکیرلری تحرش ایتمش ، عینی زمانده ایچریکی فضله مقدارده شامپانیادن باشی دونمش اولان سمیت بلانتون مستهزیانه بر قهقهه قوپیورمکله اکتفا ایتدی .

چادیرك طیشاریسنده حرکتسز طوران یوره‌کی خیرلی خیرلی چارپان قلاریبه‌ل بو صحنه‌ده تعاطی اولنان سوزلردن بر حرف بیله قاچیرمامشدی . سسندن لورایی طانیمشدی . شمدی‌ده خیال پرده‌سی کبی چادیر بزی اوزرنده ترسم ایدن ایکی کولکه‌نك بر برینه صارلمه‌رق ساکتانه ، فقط مدهش بر بوغوشمه‌یه کیریشدکلرینی کوردی .

قلاریبه‌ل کندی هیجاننه غلبه چاله‌رق ایشه مداخله ایتمك زمانی کلدیکنه حکم ایتدی . بردنبره چادر ایچنه طالدی .. درحال بوغوشانلر بر برلرندن آیریلدیلر .. قلاریبه‌ل دیك دیك باقه‌رق طوردی .

سمیت قارشیسنده قاریسنی کورنجه آفسونلانمش کبی طوکه قالدی . لورا ایسه قلاریبه‌لی طانینجه پرمسرت هایقیردی :

— اوح ! ایکی کوزم . تام زماننده یتشدك ! مساعده‌کله بن اوه دونه‌یم ... چونکه آرتق طاقتم قالمدی ! ..

زواللی لورا ظن ایدییوردی که قلاریبه‌ل کندیسنی لوجه‌ده بوله‌مدیغی ایچون آرامغه چیقمش وتام زماننده یتشه‌رك اوکستاخ متجاوزدن قورتارمشدی .

قلاریبه‌ل لورایه حزینانه بر تبسمله مقابله ایتدی . لورا تك اسقارپینله غارد روبه قوشدی « هرمین » کورکنی آلدی ، عجله عجله کیتدی ...

لورا بویله قاچارکن قلاریبه‌ل قوجه‌سنك قارشیسنده یاپ یالکز قالمشدی .

بوغازی طیقانیوردی . بدایتده سمیته برشی سویله‌یه‌مدی . یالکز کوزلری ایله متألمانه ، ساکتانه اونی تعدیر ایدییوردی .

شبهه‌سز قلاریبه‌ل تهور ، تجاوز کوسترمش اولسه ایدی سفیل قوجه‌سی چکینه‌جك ، اورکه‌جکدی ... لکن قاریسنك بویله محزون ، ساکت ومتألم اولدیغنی کورنجه ، هرشیئه رغماً سولدیکنی حس ایده‌رك غرور کتیردی ، کستاخجه وقورنازجه کولمکه قویولدی .

نهایت قلاریبه‌لك یوزی سرتلشدی ، آلچاق ، فقط قوتلی بر سسله :

— بو قادین ، دیدی ، سکا صیق صیق بحث ایتدیکم محبوم لورا ، مادام « مابه‌رن » در . زواللی سمیت ، یاکلش قیو چالدك ... زیرا لورا ناموسلو بر قادیندر وقوجه‌سنی ، عائله‌سنی سور !

سمیت بلانتون عنود بر طور ایله اوموز سیلکدی . مغلوبیتنه قاریسنك شاهد اولدیغی عزت نفسنه کران کلیوردی .

فقط قلاریبه‌ل تأثرینه چوق زمان غلبه ایده‌مدی . کوزلرندن یاشلر دوکولمکه باشلادی . بو حالی کورن بلانتون نره‌ده ایسه آجی آجی سرزنشلرك باشلامق احتمالنی دوشوندی :

— عزیزم ، رجا ایدرم ، بالخاصه بوراده بر رذالت چیقارمیه‌لم !

دیدی ومتعظم بر طور ایله ، لکن سرخوشلغك تأثیریله سنده‌لیه‌رك چادیردن چیقدی ، قلاریبه‌لی اوراده مأیوس ومقهور براقه‌رق تکرار بالویه دوندی .

لورا کورکنی آلدقدن صوکره عجله عجله تیاترو قپوسندن چیقدیغی آنده توحش ایده‌رك ایرکیلدی . اوراجقده ، بایا قالدیریمی بوینجه بکلدین اوتوموبیلك شوفوریرنده قوجه‌سی جیم اوطوریور ومشتریسنی بکلیوردی . او آره‌لق اویقونك غلبه‌سیله کوزلرینی قپامشدی . لورا خشیتله :

— الله ویره‌ده آیاق سسمی ایشیدوب اویانماسه !

دییه دوشوندی وکورکنی یوزینی ستر ایده‌جك طرزده قالدیروب صاردی . اوزنکین توالتله ارتی جیم طانیه‌مازدی . فقط لورانك تلاشی بیهوده ایدی . جیم اویانمدی . لورا اوکندن کچدی ، قراکلقده غایب اولدی ، اوجوز بر آرابه بوله‌رق اوینه دوندی .

بش اون دقیقه صوکره سمیت بلانتون شمدی آرتق بوسبتون سرخوش برحالده بالودن چیقدی ، کندیسنی بکلین اوتوموبیلك شوفورینی ، یعنی جیمی اویاندیردی ، آدره‌سنی ویردی . خائن زوج قاریسنه رفاقت ایتمکی خاطرینه بیله کتیرمه‌مشدی .

جیم مشتریسنك ویردیکی آدره‌سه کلنجه اوتوموبیلی طوردیردی . قپوجی قوشدی ، افندیسنه اوتوموبیلك قپوسنی آچدی . سمیت بلانتون اوتوموبیلدن بیك مشقتله ایندی ، شوفوره اجرتنی ویردی . صوکره قوناغنك مکلف یارمقلقلی قپوسندن کیردیکی ، جیمده اوتوموبیلنه یول ویره‌جکی آنده سمیت بلانتون جیبنه صوقوب صاقلامش اولدیغی تك بیاض ساتن اسقارپینی النه ایلیشدی ، اسقارپینی چیقاردی ، لطیفه اولسون دییه شوفوره فیرلاتدی وآلیق بر طور ایله دیلی طولاشه طولاشه :

— آل ، یاوروم ! بوده بخششك اولسون ! .. دیدی .

اسقارپین جیمك تام صوراتنه اصابت ایتدی . پك حدید اولان لورانك قوجه‌سی کندیسنه قارشی بویله معامله ایدلمسنه راضی اوله‌جق مزاجده دکلدی . برندن صیچرادی ، سرخوش موسیونك اوزرینه آتلدی :

— تربیه‌سز حریف شمدی حدیکی بیلدیررم ! دییه هایقیردی .

فقط قپوجی آرابه کیردی ، بلانتون سرخوشلقله لطیف بولدیغی بو لطیفه‌یه کوله کوله قوناغنه چیقارکن جیم آرقه‌سنده حالا کفری باصیوردی .

[مابعدی کله‌جك نسخه‌ده]

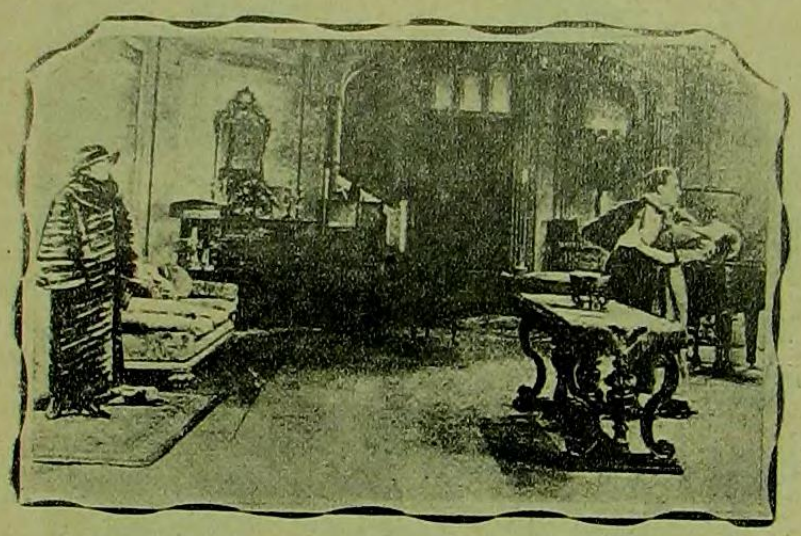

قلاریبه‌ل کندی هیجاننه غلبه چاله‌رق بردنبره چادیر ایچنه طالدی

Hakkı Tarık Us Koleksiyonu Süreli Yayınları



برکیجه‌لك چیلغینلق

— یکن نسخه‌دن مابعد —

— ۵ —

لورا اویسه واردیغی وقت قومشوسی ایکیز یاورولریله بابی باشلرنده اوبوشی بولدی . اونی پواش پواش اویاندیردی ، تشکر ایتدی ، اونو اوطه‌سنه دوغرو بتاغه یاتیرمغه چالیشی سویله‌دی. قومشو قادین کیتدکدن صوکره لورا عجله عجله صویندی ، طایت توالتی کمال اعتنا ایله قاتلادی مقوا قوطیه‌لرك ایچنه قویدی ، قوطیلری یمك اوطه‌سندکی قاپانك آرقه‌سنه صاقلادی ، بتاغه اوزاندی ، هیجان وتأثردن بورغرق آرخیق بر حالده اولدیغی ایچون همان درین بر اویقویه واردی ...

ایرتسی صباح ایرکندن جیم ایتمه کیمه‌جکی صرمده قاریسنه براقمه‌اصرار لادیغی دعا ایسته‌دی، فقط قاریسنك حالا درین بر اویقوده بولندیغنی کوره‌رك راحتسز ایتمك ایسته‌مدی ، چار ناچار اوصباح قریسی قوجاقلایوب اویه‌مدن چیقمغه مجبور اولدی .

چاکتی کیمدیکی اتناده دون کیجه تربیه‌ستر مشتریسنك یوزینه فیرلاتمش اولدیغی بیان ساتی استقاریتی جیتده بولدی ، چیقاردی ، نه‌پاه‌جغنی پك ده بیله‌مدیکی ایچون اومشتریه تکرار سوه‌رك استقاریتی یوغه‌لك اوزرینه قویوب براقدی.

لورا اوخوسنده مذهب رؤیالر کوریوردی . دون کیجه کورمش اولدیغی بتون او احتشام وطنطنه منظره‌لری برر برر جانلانیوردی . رؤیاسنه اعجق کندیسنی حیران ایدن مدیدب صفحه‌لر، کندیسنی کولدیرن ، اکلاتیرن صحنه‌لر کیریوردی. اوغورلك اوغیر شعوری حالتده لورا یو لطیف وقسونکار دقیقه‌لری تمادی ایتدیریوردی . هرکونکی ، علی العاده ، یکنسق ، جان صیقیجی حیاتی پك چابق یکیدن باشلایه‌جقدی ... بناء علیه رؤیاده بیله اولسه یورغنلق دقیقه‌لك مسعودیت اوکا چوق کورینه‌مزدی !

مینی مینی ایکیزلر صباحلین معتاد وقتلرنده اویاندیلر . برمدت یتاقده اوبناشدیلر، آتشلرینی، هر صباح کی کندیلرینی کیدیروب قوشماغی ایچون ، بکلدیلر. فقط کلدیکی کورونجه نهایت توالتلرینی کندیلری یاپمغه قرارویردیلر، قالقدیلر. اوصلو عقلی چوجقلر اولدقلری ایچون کورلق ایدوردہ آتشلرینی اویاندیرمایه‌جق صداسز بر اوبون آراپوب یاقدیلر . هر بری الله مقاص آلهرق بیك اوطه‌سنك اورته‌سنه اوطوردیلر الرینه کیمیدکاری خرتهلری ، کاغدلر ، کسمك قوپوله‌یلر... فقط چوق کچمدن بومشغولیت اونلره یکنسق کورونمدی، ذاتاً الدمکی خرتهلری کاغدلر کاملاً کسلمشدی ... هر حالده باشقه کسه‌جك برشی ، باشقه بر اکلنجه بولمق لازمدی ...

چوجقلردن بری اوتهیی بری‌یی آراشدیرکن قنابه‌لك آرقه‌سنده صاقلی طوران ترزینك مقوا قوطیسنی کشف ایتدی، قپاغنی آچدی، کوزلری قاماشدی ، سوه‌رك حیرتله قرداشی چاغیردی :

— کل ! کل !.. کوره‌سك !.. نه کوزل یونجوقلر !

صبرسزلقدن تترهین مینی مینی الربله « رمه » ثمند رمه » مغازه‌سنك اچمی ایشله‌مه‌لی مکلف لستاتی چیقاردیلر. برکوزلجه باپدیلر... حقشناس قرداشلرکی بر بریلرینه حقلری کچمه‌مك اوزره اله کچیردیکاری بو دقیقه‌لك نام اورتهسندن کسه‌رك آرهلرنده پایلاشدیلر ...

چوق کچمه‌دن اوکیتلی قستاق پارچه پارچه ایدلمش، اچمی دیزیلری سوکولمشدی ... شمدی اوعلتسز توالتدن آچیلن اوتهلرنده بریلرنده هنوز برقاچ اچمی دانه‌سی صارقلی لیمه لیمه واوروجمق کبی ایچه ایکلی بز پارچه‌لری قالمشدی .

معصوم چوجقلر بومه‌ذلیتلرندن ، غرور بوپارلاق پاچاورالری صیرتلرینه کچیردیلر . حتی قرداشلرندن بری کندیسنی اوقیافتهٔ انتهسنه کوتمك، حیرتی جلب ایتمك ایسته‌دی. صیرتندهکی قستار پا چاسنك بر اوجی قوپروق کبی پرده سورونه سورونه آتنه‌سنك اوبودینی اوطه‌یه کیردی .

اورادہ بوسوقلی البسه‌لك کندیسنه ناصل یاراشدیغنی بالذات کورمك ایسته‌دی ، برصندالیه اوزرینه چیقه‌رق آینه‌یه باقدی .

چوجقك ایتدیکی کورولتی اوزرینه اویانان لورا یاتاغك ایچنده طرفرولوب اوطوردی . کوز قپاقلری هنوز اوغودر آغیرلاشمش، وجودی اوبوشمشدی. اوغوسرسملکی دماغ ایتمك ایچون کورمك ایستمدی ، چار ناچار اوصباح قریسی قوجاقلایوب اویه‌مدن چیقمغه مجبور اولدی .

چاکتی کیمدیکی اتناده دون کیجه تربیه‌ستر مشتریسنك یوزینه فیرلاتمش اولدیغی بیان ساتی استقاریتی جیتده بولدی ، چیقاردی ، نه‌پاه‌جغنی پك ده بیله‌مدیکی ایچون اومشتریه تکرار سوه‌رك استقاریتی یوغه‌لك اوزرینه قویوب براقدی.

لورا اوخوسنده مذهب رؤیالر کوریوردی . دون کیجه کورمش اولدیغی بتون او احتشام وطنطنه منظره‌لری برر برر جانلانیوردی . رؤیاسنه اعجق کندیسنی حیران ایدن مدیدب صفحه‌لر، کندیسنی کولدیرن ، اکلاتیرن صحنه‌لر کیریوردی. اوغورلك اوغیر شعوری حالتده لورا یو لطیف وقسونکار دقیقه‌لری تمادی ایتدیریوردی . هرکونکی ، علی العاده ، یکنسق ، جان صیقیجی حیاتی پك چابق یکیدن باشلایه‌جقدی ... بناء علیه رؤیاده بیله اولسه یورغنلق دقیقه‌لك مسعودیت اوکا چوق کورینه‌مزدی !

مینی مینی ایکیزلر صباحلین معتاد وقتلرنده اویاندیلر . برمدت یتاقده اوبناشدیلر، آتشلرینی، هر صباح کی کندیلرینی کیدیروب قوشماغی ایچون ، بکلدیلر. فقط کلدیکی کورونجه نهایت توالتلرینی کندیلری یاپمغه قرارویردیلر، قالقدیلر. اوصلو عقلی چوجقلر اولدقلری ایچون کورلق ایدوردہ آتشلرینی اویاندیرمایه‌جق صداسز بر اوبون آراپوب یاقدیلر . هر بری الله مقاص آلهرق بیك اوطه‌سنك اورته‌سنه اوطوردیلر الرینه کیمیدکاری خرتهلری ، کاغدلر ، کسمك قوپوله‌یلر... فقط چوق کچمدن بومشغولیت اونلره یکنسق کورونمدی، ذاتاً الدمکی خرتهلری کاغدلر کاملاً کسلمشدی ... هر حالده باشقه کسه‌جك برشی ، باشقه بر اکلنجه بولمق لازمدی ...

چوجقلردن بری اوتهیی بری‌یی آراشدیرکن قنابه‌لك آرقه‌سنده صاقلی طوران ترزینك مقوا قوطیسنی کشف ایتدی، قپاغنی آچدی، کوزلری قاماشدی ، سوه‌رك حیرتله قرداشی چاغیردی :

— کل ! کل !.. کوره‌سك !.. نه کوزل یونجوقلر !

صبرسزلقدن تترهین مینی مینی الربله « رمه » ثمند رمه » مغازه‌سنك اچمی ایشله‌مه‌لی مکلف لستاتی چیقاردیلر. برکوزلجه باپدیلر... حقشناس قرداشلرکی بر بریلرینه حقلری کچمه‌مك اوزره اله کچیردیکاری بو دقیقه‌لك نام اورتهسندن کسه‌رك آرهلرنده پایلاشدیلر ...

چوق کچمه‌دن اوکیتلی قستاق پارچه پارچه ایدلمش، اچمی دیزیلری سوکولمشدی ... شمدی اوعلتسز توالتدن آچیلن اوتهلرنده بریلرنده هنوز



— باباجغم، باباجغم !

آتنه‌یه قپویی آچ !.. دیه یالوارییوردی.

اوله‌رق کوزلرینی اوغوشدیردی : مینی مینی اوغلنك صیرتندن صارقان اینجیلی قماش پارچه‌سی ترزی‌مغازه‌سندن عاریت آلدیغی وبوکون اعاده‌یه مجبور اولدیغی مکاف، ایمتدارفستان دکلی ایدی ؟

یتاقدن فیرلادی، چوجغنه اوشدی. کوکسندن جانخراش بر چیغلق قوپدی : فلاکت تعمیر ایدیلمیه‌جك درجده بیوکدی . ایکیز یاورولری اینجیلی فستانی لیمه لیمه پرچاله کتیرمشلردی !

کوچك چوجق آتهسنك بودرجه اورکدیکنی، یوزینك مدهش صورتده بوروله‌رق تقاص ایتدکنی کورنجه یأس ایله هونکور هونکور اغلامغه قوپولدی .

لورا بمك اوطه‌سنه قوشدی واوزمان فلاکتك درجه‌سنی اکلادی . دورکیجه کندیسنی سوسله‌دیکی امثالسز توالتلرینك پارچه‌لری اوتهیه بریه سرپلمش پرده طورییوردی !

بوضرره چوق ضیردی . زواللی قادین اونك تأثیری التنده ایلیم ایلیم ایکلهدی . شمدی نه اوله‌جقدی ؟ نه یاپاجقدی ؟ کوزل، طومبول قوالرینی یأس ایله قپوبریور ، هپچیریور ، قورقوسندن چیلدیره‌جق‌درجه‌یه کلیوره اخلاجلر ایچنده تترهین الرینی پرده پرپاچورده بیغلیانیسی کبی طوران ایپك وپنجی خلیطه‌سنه صوقارق قاریشدیریوردی .

وضعیت حقیقهٔ یأس انکیزایدی . کندیلرینك اوقدر قیمتلی ، اوقدر بهالی برتوالق اولدیغه بیله‌جك پارهلری یوقدی . حال بوکه توالق همان اوکون اعاده ایتمك لازمدی !

لورا کندی کندینه شویله دوشوندی :

— کیرر ، مغازه صاحبی بولورم . . . مسئله‌یی اکلاتمه چالیشیرم . . . بلکه اقامه موفق اولورم .

فی الحقیقه همان کیتمکدن بشقه چیلغین بر اودن فیرلادی . مغازه‌لك دیرکتورینی بو فقیرانه کیینمش اولان وکندیسنه بویله الیم بر قضایی اکلاده‌رق رقت ومرحمتی حلبه چاپیشان کنج قادینی پارد براعتمادسزلقله قارشیلادی .

نهایت لوا دیدیکه :

— بن بیزه میسیس سمیت بلانتونك توصیه‌سی اوزرینه مراجعت ایتمشدم ... لطفاً کندیسنه تلفون ایدوب مسئله‌یی اکلاتیرمیسکز ؟

دیرکتور بوطلبی اسعاف ایتدی ، تلفونی آچدی ، مادم بلانتونك نومره‌سنی ایسته‌دی . فلاریه‌ل اوده دکلدی . تلفون باشنه سمیت کلدی ، لورانك باشنه کچن کوبك قاعده‌یی دیرکتورك آغزندن دیکلدی وطبیعی بو قضایك لورا ایچون نه قدر الیم برشی اولدیغنی پك علی اکلادی. حال بوکه سمیتك دوداقلرنده مسخره‌یانه بلانتونی یاننده کورنجه اورکدی .

صوکره مانتوسنی قپو آره‌لغندن فیرلاتدی . یینه قپویی قپادی .

برتبسم لمیردی . نهایت ! کندیسنی رد ایدرن ، حقارت کوسترن او کوزل قادینه دن انتقام المق‌فرصتی ، ورایدییور ایدی . بو وسیله ایله برمازك زندوستارکلك هوسنی ، آرزوسنی رد ایتمك نه‌یه مدل اولهییا حکمی کلایه‌جقدی !

تردداینکسیزجه مغازه دیرکتورینه شو جوابی ویردی :

— بو اویدورمه‌لك ایلر طوتار یری یوق ! میسیس سمیت بلانتونك اوقادینه کیفیات ایتمش اولسه احتمال بوقدر ... حتی کندیسی طالیماز بیله !..

لورا ، دیرکتورك اوطه‌سنده بردرجه‌یه قدر مسترح کلدیکه ، محبه‌سنك کندی اینده مداخله ایده‌جکنه شبه ایتمیوردی .

فقط دیرکتور تلفون آخذه‌سنی یرینه آتدقدن صوکره سرد برچهره ایله دوونوب‌ده کندیسنه شویله خطاب ایدنجه نه‌قدر بیوك حیرنده قالدی !

— کوریورسکزیا ، مادام ، بالان سویله‌مشسکز .. میسیس بلانتونك سزی طالیمدیغنی ایشته‌زوجی تأیید ایدیور !

لورا شاشالادی ، ککله‌دی :

— ناصل ؟.. بنی مغازه‌کزه توصیه ایدوب کوندرن ، لذات میسیس بلانتون در !

دیرکتور محقر بر طور ایله سوزینی کسدی :

— آرتق قومدی بتر ، مادام . اکر بو آقشمه قدر پیریلان البسه‌لك پارهسنی تأدیه ایتمرسه‌کز بلاتأخر سزی ضابطه‌یه تسلیم ایدوب توقیف ایتدیره‌جکز . هنوز برقاچ ساعت وقتکز واردر. پارهیی بولوب پارهیی تدارك ایدیکز، یوقسه ...

زواللی لورا بوالیم تجربه‌لك آغیر تضییق آلتنده ازیله ازیله اوینه عودت ایتدی . فقط هیچ بر چاره حل کلیوردی مادامکه فلاریه‌ل اورده دکلدی . ومادامکه وجی کندیسنه مظاهرات کوسترمکدن امتناع ایدیوردی، ترزینك استه‌دیکی مبلغی کندیسنه هیچ کمسه اقراض ایده‌مزدی .

بوخرسزه یرمجرم کبی حبسخانه‌یه آتلمق احتمالی خاطرینه کتیردکجه خجیدن عتلی اوینادمجق کبی اولیوردی ... سوکلی یورولرندن آیریله‌ق ، زوالللی جسمك غیظ وغضبنه هدف اولهجق . حبس ایدلمکی بیوك رخصالته اوغرامهجقدی.

کون غایت آغیر ، حمآلود بر حاله کچدی. سرد یوندن حاصل اولان کاه‌کاه‌فان یاتیردی اوزرینه، پنجیلر ترده ایسه کایرلر دیه حلجلان ایچده بولنان ، لورانك یورمکه پلاپوردی ...

بیله‌یرك بوقلاکه سبب اولان ایکی یاورو سنی حسرت و اشتیاق ایله صیقه‌رق کوکسنه باسدیریوردی . پواسلر کاشکه کندیسنی اولادلرندن آییره‌جقدی ! .

بردنبره باشدن آیغه قدر تترهدی ... بودفعه یاکلق حتمالی یوندی ... اپوسی خیزلی خیزلی چالیشدی . نهایت تترهیه تترهیه ، آلتلدن آقان صفوق تری سیله‌سیله قپوی آچدی ، قارشیسنده ترزی‌مغازه‌سنك دیرکتوری ایله یکی رسمی پولیس کوردی .

ایکی آدیم کری‌یه چکلدرك قوللرینی استرحام کارانه اوزاتدی فقط بیامان دیرکتور خشین بر ادا ایله صوردی :

— پارا حاضرمی؟ اکر دکاسه پولیس افندیلر سزی غایت سکونتلی بریره کتورمك ایچون امر آلمشلردر . اورادہ ظرافت پرورلکك نه قدر تهلکه‌لی اولدیغنی کندی کندیکزه دوشونه‌رك قناعت کتیرمك بول بول وقت بولهجقسکز !

بوجمله اوج زائرك اویله بردنبره اولریسه کیرمسندن قورقا ، ایکی‌ینی چوحق قوشدیلر، آتنه‌لرینك انکارینه النجا ایتدیلر .

لورا کوریاشلرینی ضبط ایده‌رك بو ایکی‌سوکیلی مخلوقه کولومسه‌مك اونلری اورکوتمه‌مك چالیشیوردی .. هپچیره هپچیره اونلره شویله تنبیه ایتدی :

— ایکیکزده اوصلو اوصلو اورادہ اوطوریکز. بن کلنجه‌یه قدر پارامازاق ایتمیکز !

پولیس ، مأمورلری بو صحنه‌دن متأثر اولهرق باشلرینی صالاپورلردی . فقط نه چاره ! وظیفه وظیفه‌در. آلدقلری امری ایفادن اونلری هیچ برشی منع ایده‌مزدی .

بینمغلر آغلاورلر، ایکیورلر ، آتنه‌لرینك انکارینه باپاپیوورلر ، وجودینه صاریلیوردی :

— آتنه! آتنه! کیتمه ! سن‌ده قارشیمزده اوطوران مادام کی بابا !.. اوده پولیسلرله کیتدی ، یر دها قالدی ! .

کنج آتنه بوقدرینه آرتق تحمل ایده‌مزدی. باشلر کورلرندن سیل کبی یو اتمغه باشلادی .

بردنبره لورانك ذهنده شمشك کبی پارلق بیدا اولدی : جیمك پر اوتوموبیل آلمق ایچون آرتیردیغی پارهنی قویدیغی قرمیزیارده شمسز او فستانك بدنی اوده‌یه‌جك قدرپاره واردی. بالاخره محرومیتلره قالانه‌رق، آزار آزار پاره آرتیره‌رق اومبلی یرینه قویه‌جقدی . . . سلامت پولی یو ایدی ! عائله پوواسنی یوزالدرن ، کندیسنی جبه‌ه، خجالته اوغرامقدن یوله قورتاره‌جقدی!

آرتق تردد ایتمدی ، قومباره‌یی آچدی ، پارهلرك دیرکتوره یاسنی ویردی، اوده پولیس مأمورلرینی آلهرق مطلبنی عودت ایتدی .

پیش‌اون دقیقه صوکره جیبنده ایشنی بیترمش، اوینه دوغشدی . او آلشام پك بشوش ، پك مسرور کوروپیوردی . چوچقلرینی برر برر یردن قالدیردی ، قوجاغنه آلدی ، طویه طویه

Hakkı Tarık Us Koleksiyonu Süreli Yayınları

اوندی . سوکره سوکیلی قاریسنی‌ده دراغوش ایتدی . سوینجندن قاشه سیغماز بر حالده :

— ایکی کوزم ، دیدی ، بیلمزسك ! طالع زه‌یاردیم ایدییور . . اوممادیغم برفرصت چیقدی . بوندن صوکره رفاهمز ، بوجقلرمزك راحت وسعادتی تأمین ایدلمش دیمکدر . امثالسز برفرصت ! مکمل عادتا یب بکی بر اوتوموبیل بولدم . . . یشین پاره ایله بش یوز دولاره ویریورلر ! طوغریسی بوکله‌یری قاچیرمیه‌جغم !

زواللی لورا دیریدن زیاده اولو کبی ایدی . . قوجه‌سنك امیدلرینی ، استقبال وسعادت حقنده‌کی تصورلرینی صفره ایندیره‌جك اولان حقیقتی جیمه اعتراف ایتمکه جسارت ایده‌میوردی ! آه ! دیمك‌که بر کیجه‌لك چیلغینلق ، بر کیجه‌لك احتیاطسزلق کندیسنی سفالتدن قورتاره‌جق مستثنا برفرصتدن استفاده امکانی بویله‌جه سلب ایتمك صورتیله ، بر عائله‌نك استقبالنی محو وپریشان ایتمکه کافی کلمشدی !

جیم قاریسنك وضعیتنه حیرت ایتدی . بو نامأمول تصادفدن اونك‌ده کندیسی قدر سویله‌جکنی ظن ایدییوردی . حال‌بوکه شمدی اونك کوزلرنده آکلاشلماز برتحاشی کوروبوردی .

— لوراجغم ، سکا نه‌اولدی ؟ نه‌ك وار ؟

قوجه‌سنك کوستردیکی بوتحسس وتأثر زواللی قادینك یأسنی صوك درجه‌یه کتیردی . کوزلری یاشله طولدی ، قباحتنی اعتراف ایتدی ، ندامتنی ایضاح ایتدی وامید املندن محروم ایتدیکی قوجه‌سنه عفو ایچون یالواردی !

جیم شمدی ناکهانی بر حدتله غلیانه کلدی . بوفه‌اوزرنده طوران آچلمش پارچه‌لنمش قومباره‌یه قوشدی ، سنه‌لردنبری دیشندن طیرناغندن آرتیره‌رق بریکدیردیکی پاره‌دن بقیه قالان جزئی اهمیتسز مقداری صایدی . قودورمش کبی بر تهورله هایقیردی :

— اوچ یوز سکسان دولاره بر فستان‌ها ! . کندیکه بویله بر فستان آلمشسك ها ! تبریك ایدرم . . . نه ایشکه یارایه‌جقدی‌که ؟

لورانك یاننه تهدیدکار بر طور ایله تکرار کلدی ، هیچقیرقلرینه ، ککله‌یه ککله‌یه یالوارمه‌لرینه‌اولاق آصمه‌یه‌رق اوموزندن طوتوب صارصدی . اوآنده کوزینه ، قناپه اوزرنده قالمش اولان ، مقوا قوطی‌یه ایلیشدی . ایچنده‌کی فیستان بقیه‌سنی چیقاردی ، شدتله :

— اینجی ایله ایشله‌نمش برفستان ! . . شبهه یوق ، محقق دلیرمشسك !

دییه هایقیره‌رق فیرلاندی ، یره آتدی .

فقط بوحرکتیله بیوك مقوا قوطی‌ده دوشدی . اوزمان بیاض ساتن اسقارپینك لوراده قالان تکی‌ده یره یووارلاندی .

جیم بر دقیقه مدتله آلیقلاشدی . . . او آیاق قابی . . . فقط . . . طبق اوته‌کینك ، سرخوش کبارمشتریسی طرفندن صورتنه فیرلاتیلان اسقارپینك اشی دکلمی ایدی ؟ چیلغین کبی آتیله‌رق اسقارپینی یردن آلدی ، بوفه‌یه قوشدی . کیجه‌لین یوزینه آتیلان مینی مینی آیان قانی صباحلین جاکتنك جیبنده بولنجه چیقارمش ، بوفه‌نك بر کنارینه قویوب براقشدی .

اونی اورادن آلدی ، ایکیسنی مقایسه ایتدی . شبهه‌یه امکان یوقدی ! . . اوحالده ! قاریسی ، کندیسنك لوراسی اسقارپینلرینك تکنی اوآدمك النده برقشدی ! . .

یأسندن اضطرابندن چیلغین ، تهورندن ، قیصقانجلغندن قودورمش برحالده قاریسنك تازه بیلکلرینی قوتلی اللری آره‌سنده اردی :

— قالتاق . . آلچاق ! . . اوحریفله ، عاشقله کیدوب کوروشمك ایچون بویله سوسله‌نیوردك ها ! . . او حریف ایچون اوجاغمزی بیقیورسك ها ! . . کندیسنه یادکار براقدیغك شیلری نه یاپیور ، کوروبورمیسك ؟ بو قوندره‌یی بخشش دییه یوزمه آتدی !

نفرت وتهورندن جیمك یوزی بوزولمش قورقونج برحال آلمشدی . قوجه‌سنك کندیسندن نه دییه شبهه‌لندیکنی لورا بردنبره آکلادی . شدتله ، صمیمی بر غلیان ایله هایقیردی :

— خایر ! جیم ، خایر ! اویله دکل ! . . بنی دیکله . . . وآدم . . .

جیم بوسبتون اختیاری الدن کیده‌رك هایقیردی :

— صوص ! خیانتکك ، اخلاقسزلغك بومادی دلیلی قارشیسنده انکاره جسارتمی ایده‌جکسك ! بم وقتیله حقم وارمش یا ! بنون قادینلر اویله‌سکز : یالانجی ، ریاکار ، اخلاقسز ! . . بوندن صوکره بنی آلدانه‌مازسك ! هایدی کیت ! سنی اومدن قوغیورم !

لورا تتره‌یه‌رك ایکلمکه باشلادی :

— جیم ! جیم ! بن سکا هیچ برزمان خیانت ایتمدم . بو آدمله بوغوشدم ، مجادله ایتدم . آیاق ایمی انتقام آلمق ایچون قاپدی . . . بم قباحیم یوقدر ! . . یمین ایده‌رم‌که قباحتم یوقدر .

فقط قوجه‌سی سوزینه قولاق آصمیوردی . شدتلی بر حرکتله اونی آپارتمانندن چیقاردی ، مردیون باشنه قدر سوروکله‌دی ، آرقه‌سندن قپویی شدتله قاپادی . صوکره ، برآزدوشوندکدن صوکره لورانك مانتوسنی آلدی ، قپویی تکرار آره‌لق آچدی ، مانتویی فیرلاتدقدن صوکره قپویی بنه یوزینه شدتله قاپادی .

زواللی لورا هیچقیره‌رق دیزاوستی دوشدی ، قپویی یأس ایله چالدی ، چالدی . . . فقط قپو آچلمیوردی ! . قوجه‌سنی ، چوجقلرینی چاغیرییوردی . اوقدر حقسز معامله‌دن ، اوقدر الیم تأثردن آرتق طاقتی قالمامشدی ، سسی پك ضعیف چیقیور ، هیچقیرقلر اراسنده غایب اولیوردی . . .

قپونك اوته طرفنده زواللی کوچکلر بونا کهانی صحنه‌نك شدتندن شاشیرمشلر ، هونکور هونکور اغلایورلر ، بابالرینك اتکلرینه صاریلیورلر و کوز یاشلری اره‌سنده :

— باباجغم ، باباجغم ! . . اننه‌یه قپویی آچ ! .

دییه یالوارییورلردی .

فقط اهانته اوغرادیغنه قانع اولان زوج مرحمت ایتمدی . . یاورولرینك فریاد و فغانی اونی دها زیاده قیزدیرمقدن باشقه برشیئه یارامیوردی .

مردیون صحنلغنده لورانك کوز یاشلری نهایت قورودی . بینی آتشلر ایچنده یانیوردی . اصرار ایتمه‌نك قطعیاً فائده‌سی اوله‌میه‌جغنی اکلادی .

کندیسنی قوغمشدی ! . . برآن بیله سومکدن فارغ اولمدیغی قوجه‌سی کندیسنی قوغمشدی !

شمدی نه‌اوله‌جقدی ! نره‌یه ، کیمه کیدوب التجا ایده‌جکدی ؟ . . ارتق عائله‌سی ، اوجاغی یوقدی ! دنیاده یکانه محبه‌سی قلاریبه‌له کیدوب دردینی اوکا دوکمکی خاطرینه کتیردی . . . اویله‌یا ، قوجه‌سنك البته بیلمیه‌رك ترزی دیرکتورینه ویردیکی جوابدن طولایی قلاریبه‌ل مسئول اوله‌مازدی . صوکره‌ده قلاریبه‌لك قوجه‌سی میستر بلانتون چوق مشغول برآدمدی ، مادام « مابه‌رن » ی طانیمدیغنی طالغینلقله وکمال صمیمیتله سویله‌مش اوله‌بیلیردی . چونکه کندیسنی هیچ کورمه‌مش ، طانیمامشدی .

شبهه‌سز قلاریبه‌ل کندیسنه صیغینه‌جق بر یره معیشتنی تأمین ایچون چالیشه‌جق برایش وله‌جقدی . البته کندیسنی اویله مأیوس وپریشان حالده براقیه‌جق ، هرنه صورتله اولورسه اولسون معاونتنده بولنه‌جقدی . . .

لورا بو ضعیف امید ضیاسیله جانلانه‌رق قالقدی ، سمیت بلانتونك اقامتکاهنك یولنی طوتدی .

— ٦ —

جیم ساده بر شبهه اوزرینه منفعل اوله‌رق قاریسنی اوندن توغارکن مفازه‌لرده طولاشان قلاریبه‌ل صاتین آله‌جقلرینی الدقدن صوکره اوینه عودت ایدییوردی .

صالونه کیرنجه قوجه‌سی سمیتی پیانوده مودا اولان یکی تورکولردن برینی چالمغله مشغول بولدی . سمیت قاریسنك ورودی اوزرینه پیانوسنه فاصله ویرمکه بیله تنزل ایتمدی .

اوانده تلفون چالدی . قلاریبه‌ل همان تلفونی آچدی . « ره‌نه‌ئه‌ندره‌نه » مفازه‌سنك دیرکتوری ایدی ، کندیسیله کوروشمك آرزو ایدییوردی :

— آللو ! آللو ! . . مادام ، سزمیسکز ؟

دیدی . توصیه‌کزله کلدیکنی ساخته اوله‌رق ادعا ایدن میسیس مابه‌رنك مسئله‌سی کوزللکله نتیجه‌لندی . . . اونی عرض ایده‌جکدم . . . میسیس مابه‌رن خراب ایتدیکی فستانك بدلنی تسویه‌یه مسارعت کوستردی . . .

قلاریبه‌ل خفقاندن آز دها بوغوله‌جقدی . . . دها زیاده دیکلمدی . اوده اولمدیغی صره‌ده نه‌لر جریان ایتمش اولدیغنی درحال آکلامشدی . حالا پیانو چالان قوجه‌سنه یاقلاشدی وصوردی :

— سمیت ! بن بوراده دکلکن « ره‌نه‌ئه‌ند ره‌نه » دن بنمله کوروشمك ایسته‌دیلر ، سن‌ده بم یرمه جوا ویردك ، اویله‌می ؟

سمیت استیغنی یوزمقسزین پیانو چالمقده دوام ایده‌رك جواب ویردی :

— فی‌الحقیقه . . . سنك یرینه بن جواب ویردم . . .

قلاریبه‌ل انفعال ایله هایقیردی :

— مادام مابه‌رنی تجارتخانه‌یه توصیه ایتمه‌مش اولدیغمی سویله‌دك ، اویله‌می ؟

سمیت باشیله بر تصدیق اشارتی ایتدی .

قلاریبه‌ل پر تهور دوام ایتدی :

— فقط ، زواللی ، بونی نه‌دن یاپدك ؟ نه‌دن یالان سویله‌دك ؟ بیلیرمیسك ؟ بو جوابك لورایی سرسری ، طولاندیریجی برقادین ظن ایتملری ایچون کافی ایدی ! . .

— ای ، نه‌اولور ؟ بوسایه‌ده اوده کندی حدینی بیلیر ، کبار قادین رولی اوینامقدن وازکچر . .

زواللی محبه‌سنك برکون ایچنده نه مدهش عذابلر کچیرمکه محکوم اولدیغنی دوشونه‌رك تتره‌ین ، قوجه‌سنك ایتدیکی فنالغه قارشی طاقندیغی حقارت آمیز لاقیدیدن بوسبتون یأسه دوشن قلاریبه‌ل شدتله هایقیردی :

— هیچ اولمازسه اوزواللی قادینك اوقدر پاره‌یی نره‌ده وناصل بوله‌بیله‌جکنی دوشوندکمی ؟ دوشوندکمی دییورم ؟

سمیت بلانتون ینه بر حقارت بر استهزا ایله کوله‌رك اوموزلرینی سیلکدی :

— عزیزم ، دیدی ، او جهت قطعیاً بکا عائد دکلدر ! ایسته‌دیکی کبی ایشك ایچندن صییرلق کندیسنك دوشونه‌جکی شی !

قلاریبه‌لك کوزلری یاشله طولمشدی ، شدتلی بر اغبرار ایله مقابله ایتدی :

— بو یاپدیغك چوق فنا ! . . سکا مقاومت ایتدیکی ایچون کندیسندن انتقام آلمق ایسته‌دك ، دکلمی ؟ برکت ویرسین‌که بن وارم‌ده موجب اولدیغك فلاکتی تعمیر ایده‌جکم !

قلاریبه‌ل همان ایندی ، تکرار اوتوموبیلنه بیندی ، جیمك اقامتکاهنه کیتدی .

جیم قاریسی کیتدکدن صوکره شویله بویله برآقشام یمکی حاضرلامق ایچون بیهوده اوغراشوب طورویوردی . یاغده بر قاچ یمورطه پیشیرمك ایچون طاوایه بر پارچه تره‌یاغی قویوب اوجاغه یرلشدیردکدن صوکره ارینجه‌یه‌قدر سفره‌یی حاضرلارکن اوجاق پارلادی ، یانغین اولمسنه رمق قالدی . جیم قوشدی ، آتشی سوندیردی وبمورطه‌لری یاغ ایچنه قیرمق ایسته‌دی واوزمان اکلادی‌که بویمورطه قیرمق بیله ظن ایتدیکی قدر قولای بر ایش دکلدی .

کوچك یاورولر ، بابالری بویله آشجیلق صنعتنی یکی اوکرنمکه اوغراشیرکن ، اونلر اوطه ایچنده صاقلامباج اوینایورلردی . بری دولابك برینه کیردی ، صاقلاندی . اوبری‌ده اکمك سپتنك ایچنه صوقولدی ، اوزرینی اورتدی . جیم [یمك] تلاشی اره‌سنده چوجقلرك اورته‌دن غایب اولدیغنی فرق ایدنجه اوجاغی‌ده ، یمورطه‌لری‌ده براقدی . کوشه بوجاق اره‌یه‌رق یارامازلری بولنجه‌یه‌قدر باشنه حال کلدی ، ینه اوجاغك باشنه کیتدی .

بو دفعه‌ده ایکیزلردن بری صندالیه‌یه چیقه‌رق موصلغی آچدی ، مطبخك هرطرفنه صولرك طولدیغنی کوردکجه نشئه‌سندن معصومانه قهقهه‌لر قوپارییوردی .

اونکی‌ده کویا باباسنه سفره‌یی قورمق ایچون یاردیم ایتمکه قالقشدی ، سفره اورتوسنی چکدیکی کبی بر ییغین طباغی بره دوشوره‌رك قیردی . . .

برطرفدن بجره‌مدیکی یمك قیغوسنده اولان ، برطرفدن‌ده چوجقلرله هردقیقه باشنده اوغراشمغه مجبور قالان جیم نهایت شو حقیقتی اعتراف ایتدی :

— طوغریسی قادینلق صنعتی برباد برشی !

لورا کبی نازك ، حساس بر قادین ایچون بو حیاتك نه‌قدر عذابلی اولدیغنی ایلك دفعه اکلامشدی . حال‌بوکه اوزواللی قادین بو حیاته بش سنه‌دنبری آغزندن بر شکایت کلمه‌سی بیله چیقمقسزین تحمل ایدییوردی .

نهایت ایی کتو یمك پیشدی . . . جیم یمکی سفره‌یه قویه‌رق چوجقلرله برابر قارنی طویورمغه حاضرلانیرکن قپو چالندی . جیم لورا اولق احتمالنه بناءً قپویی انجق اره‌لق اچوب باقدی . فقط بردنبره تأثر وحیرتندن کری چکلدی .

ایچری‌یه قلاریبه‌ل ، اوموزنده قیمتلی کورکلر بولنان ، اطرافه معطر قوقولر صاچان قلاریبه‌ل کیردی . . . قلاریبه‌ل او فقیرانه اوینه کلسین‌ها !

وقتیله کندیسنه نشانلیسی نظریله باقمش اولان بو ارککك قارشیسنده قلاریبه‌ل بر از صیقیلیر کبی کوروندی .

جیم سکوت ایدییور ، خصومتکار ، موسوس بر طور ایله بو نامأمول زیانك اسبابنی اکلامغه چالیشیوردی .

قلاریبه‌ل اطرافه استفهام‌کار برکوزکزدیردی . محبه‌سنی کوره‌مدیکی ایچون حیرت ایتدی . نهایت سوز سویله‌مکه قرار ویردی :

— بونژور ، جیم . . . لورایی کوره‌بیلیرمی‌یم ؟

شوفور متألمانه باشنی صاللادی :

— لورایی‌می ؟ . . لورایی شمدی قوغدم !

قلاریبه‌ل کچیکدیکنی ، عائله‌نك حضورومسالمتنی وقایه ایچون وقتنده یتیشه‌مدیکنی اکلادی . . . شاشه‌لایه‌رق اغزینه شو سؤال کلدی :

— آه ؟ ممکنمی !

بو چوق ظریف قوقله‌نك قارشیسنده جیمك حدتی ینه غلیانه کلیوردی .

— اویله‌یا ! دیدی ، بتون بوایشلرده سزده قباحتسز دکلسکز ! کوموشلو پونچ طاقلریکزله ، زنکین توالتلریکزله ، مکلف بالولریکزله اونی باشدن چیقاردیکز . بو بوش سفاهت حیاتی‌سزك ایشکزه کله‌بیلیر . فقط اوتوموبیل شوفوری جیم مابه‌رنك زوجه‌سنه قطعیاً یارامار !

بوره‌کی اوزولن قلاریبه‌ل ملایمتله شوسرزنشده بولندی :

— زوجه‌کز برکیجه بنمله برابر آرتیستلر بالوسنه کلدی دییه اونی اویکزدن‌می قوغیورسکز ؟ بوقدرجق برشی ایچون کندی سعادتکزی ، عائله اوجاغکزی‌می تخریب ایدییورسکز ؟

بیچاره زوج بو سوزلر اوزرینه ایکلدی :

— بوقدرجق بر شیمی ؟ . . بوقدرجق بر شیمی ؟ شونی بیلیکز که لورا بکا زنکین احمقك بری ایچون خیانت ایدییوردی ! .

دردینی بویله دوکمه‌سیله بوره‌کنه براز صو سرپلدیکنی حس ایدرك براز اول بربالو اسقارپینندن طولایی اوده جریان ایدن صحنه‌یی قلاریبه‌له آکلاندی .

قلاریبه‌ل فوق‌العاده متأثر اوله‌رق اعتراض قبول ایتمز بر اشارتله جیمك سوزینی کسدی :

— بن کیجه‌یی زوجه‌کزله برابر کچیردم . هیچ بر قباحت ایشله‌مدیکنی سزه یمینله تأمین ایدرم .

جیم اعتمادسزلقله اوموزلرینی سیلکدی . قلاریبه‌ل غایت جدی طور ایله تکرار ایتدی :

— لورانك ذره قدر بر قباحتی یوقدر . . . امید ایدرم‌که کونك برنده بنم حقلی اولدیغمه قناعت کتیره‌جککز واوزمان بوفائده‌سز شدتکزدن طولایی پشیمان اولاجقسکز . الله اصمارلادق ، جیم !

قلاریبه‌ل کیدرکن جیم آرقه‌سندن باقدی . کینی ، غیظی بر دنبره سونمشدی . قلاریبه‌لده کوردیکی درین اعتماد تهورینی صارصمشدی . . .

یا قلاریبه‌ل طوغری سویله‌یورسه ؟ یا لورا حقیقةً معصوم ایسه ؟ جیم باشنی اللری ایچنه آلمش ، حرکتسز طورویور ، ملول ومکدر ، قوغدیغی زوجه‌سنی شمدی نره‌ده بوله‌جغنی دوشونیوردی .

چوجقلری اطرافنی آلمشلر ، کندیسنه بیك درلو سؤاللر صورویوولردی . فقط بیهوده . جیم هیچ برشی کورمیور ، هیچ برشی ایشتمیوردی . ندامت ، تردد ، کدر اونی بوسبوتون طالغین برحاله کتیرمشدی .

بردنبره دهننه بر فکر کلدی ، کندیسنه امید ویردی . کندی کندینه دیدی‌که :

— دون اوتوموبیلمه بیندیردیکم او آدام لورایی نره‌ده بوله‌جغمی بیله‌جکدر . . .

قرارینی ویردی . بوقرار کندیسی ایچون نه قدر ذلت آور اولسه بیله مجهول مشتریسنك اوینه کیده‌جك وحقیقتی اوکره‌نه‌جکدی !

[مابعدی کله‌جك نسخه‌مزده]

Hakkı Tarık Us Koleksiyonu Süreli Yayınları



بر کیجه‌لك چیلغینلق

— کچن نسخه‌دن مابعد و ختام —

جیم قاسکه‌تنی باشنه کچیردی، چوجقلرینی اللرندن طوته‌رق برلکده سوروکله‌دی .

. . . . . .

لورا سمیت بلانتونك قوناغنه واردیغی زمان قلاریبه‌ل کندیسنی بولمق ایچون برقاچ دقیقه اول اورادن حرکت ایتمشدی .

قپویی آچان اوشاغه لورا تتره‌یه تتره‌یه :

— مبسیس بلانتونله کوروشمك ایستردم . دیدی .

اوشاق قارشیسنه چیقان وخانمیله کوروشمك ایسته‌ین بوشاقه‌سز وفقیرانه برمانتو کیمش قادینی باشدن آیاغه قدر سوزدی . صوکره شو جوابی ویردی :

— مادام شمدی سوقاغه چیقدیلر .

لورا متوکل ومحزون برطور ایله :

— اویله ایسه بکلرم . . . بن میسیس « مابه‌رن » ایم . دیدی .

بو جواب اوزرینه اوشاق حیرتلر ایچنده قالدی . دیمك‌که شمدی بویله فقیرانه کیینمش اولان بوکنج قادین دون کیجه میسیس سمیت بلانتونله برلکده آرتیستلر بالوسنه کیتمك اوزره کلن شیق وظریف کوزل محبه‌سی ایدی !

اوشاق بردنبره حرمتکار بروضعیت آله‌رق لورایی قوناغك واسع انتظار صالوننه ادخال ایتدی .

لورا بر قناپه‌یه اوطوردی . محبه‌سی عودت ایدنجه‌یه قدر بکلمکه واوندن نصیحت ایستمکه قرار ویرمشدی . بورغونلقدن ، فرط تأثردن بیتاب برحالده طالغین و بلا حرکت اوطورییور ، کدرینی دفع ایده‌بیلمك ایچون قلاریبه‌لله کچیرمش اولدیغی نشئه‌لی و بختیارانه کونلری خاطرلامغه چالیشیوردی .

اوشاق اوده بولنان افندیسنه کیده‌رك مادام بلانتونله کوروشمك ارزوسنده بولنان برزائره‌نك صالونده بکلدیکنی اخباره مسارعت کوستردی .

سمیت او صره‌ده سیغاره صالوننده بولنیور ، اقشام غزته‌لرینی طالغین طالغین کوزدن کچیرییوردی . مادام « مابه‌رن » اسمنی دویار دویماز حیرتله باشنی قالدیردی، صوکره قالقدی ، انتظار صالوننك قپوسندن باقدی .

اوت، بیتکین برحالده اوطوران، زوجه‌سنك عودتنه انتظار ایدن بکزی اوچوق ومتأثر قادین لورا ایدی ! سمیت نه یولده حرکت ایده‌جکنده برلحظه تردد ایتدی .

صوکره بودفعه وضعیته قطعیاً حاکم اوله‌جغنه قناعت کتیردی . کندنجه شبهه یوقدی‌که لورا اورایه یالوارمق ، یاقارمق ایچون کلمشدی . زیرا « ره‌نه ثاندره‌نه » تجارتخانه‌سندن فستان بدلنك تأدیه ایدلدیکنه دائر قلاریبه‌له ویریلن معلوماتدن کندیسنك خبری یوقدی والآن لورانك تعقیباته معروض بولندیغنی ظن ایدییوردی . لورانك محقق زوجه‌سندن استمداد ایچون کلدیکنه حکم ایتمشدی . زوجه‌سی ایسه اوده اولمدیغندن ایشه مداخله ایتمکه قرار ویردی .

خفیف آدیملرله انتظار صالوننه کیره‌رك لورانك یاننه یاقلاشدی . صرف کندی کدرینی دوشونن لورا آیاق سسنی ایشیتمه‌مشدی . سمیت قادینك یاننه کلنجه الیله چیلاق قولنه طوقوندی . کنج قادین بو تماس اوزرینه کندینه کلدی ، بردنبره تتره‌یه‌رك دونوب باقدی و دون اقشام کندیسنی اغفاله چالیشان متجاوز ارککی طانیینجه حیرت و خشیتله بر چیغلق قوپارمقدن کندینی منع ایده‌مدی :

— آی ! سز !.. سز !.. بوراده ؟!

سمیت بو صافدلانه حیرتدن خوشلانه‌رق زواللی کنج قادینك یانی باشنه اوطوردی :

— اوت ، مادام . . . ذاتاً بنم بوراده حضورم فوق‌العاده برماهیتی حائز دکلدر ... بن مادام بلانتونك ... قوجه‌سی طرفندن اقرباسی‌یم .

لورا شاشیره‌رق بر لحظه سکوت ایتدی . قلاریبه‌لك مظاهرتی ایسته‌مکه کلدیکی نده هیچ‌ده انتظار ایتمدیکی بو تصادف حقنده ناصل بر حکم ویرمك لازمدی ؟

فقط ماهر بر آقتور اولان سمیت او قدر مهارت و نزاکتله مصاحبه‌یه کیریشدی‌که بواش بواش کوزل زائره‌نك اندیشه‌لرینی ازاله ایتدی . کندیسنه اوقدر خیرخواهانه برعلاقه ایله سؤاللر صوردی‌که نهایت لورایه کرك بلانتونك شمدی غایت درست اولان معامله‌سندن ، کرك قلاریبه‌لك زوجنك اقرباسندن اولدیغی حقنده‌کی افاده‌سندن مطمئن وشبهه‌سز دون کیجه‌کی طرز حرکتنك سرخوشلقدن ایلری کلدیکنه قانع اوله‌رق کنج قادین باشنه کلن قلاکتی کندیسنه اکلاتمقده محذور کورمدی .

سمیت دقت وعلاقه ایله دیکله‌دی ، حادثه‌دن طولایی تألم کوستردی . صوکره یواش یواش لوانك تأثردن صوغومش اللرینی اللری ایچنه آله‌رق شویله میرلداندی :

— هیچ مراق ایتمه‌یکز ! بتون بوکدرلردن بواوزونتینلردن قورتلمق کندی الکزده‌در . بیلیرسکزکه بنم اساساً سزه برخدمتده بولنمقدن باشقه برامام یوقدر !

سسنك اهتزازی ، سوزلرندن پك واضح اوله‌رق اکلاشیلان معنا لورانك عصیانی موجب اولدی . . . کنج قادین دلالت ایده‌ن خشین انفعالنه برحرکتله اللرینی قورتاردی .

اقرباسندن اولدیغی بر قادینك اونده بیله دنائتکارانه تصوراتی تعقیب ایدن بو آدمی استکراه ایله سوزدی وحدتله :

— بو سوزلری سز ناصل سویلیه‌بیلیرسکز ! سزکه آیاق قاپمی رهن اوله‌رق غصب ایتمك کبی مناسبتسز بر حرکتکزله زوجمك بو قیصقانجلق حرکتنه سببیت ویردیکز !

سمیت کیفلی کیفلی کولمکه قویولدی .

— اصل بونکچوندرکه ایسته‌میه‌رك موجب اولدیغم فنالغی تعمیر ایتمك بورجمدر . هم برجنتلمن اولمق اعتباریله ، هم‌ده سزی ممنون ایتمك خصوصنده آتشین برامل بسله‌دیکم ایچون بویله یاپمق بر وظیفه‌مدر .

قوللرینی اوزاده‌رق مظفرانه برحرکتله لورایی قوچاقلادی . آه ! بو دفعه ، عفت و فضیلت اویونی اویناییان بو کوزل قادین الندن قورتیله‌میه‌جقدی ... چونکه کندی اوینه کلمك احتیاطسزلغنده بولنمشدی !

دون کیجه‌کی عدم موفقیتنك آجیسنی چیقارمق عزمنده اولدیغی ایچون کنج قادینك شدتله مدافعه‌سنه ، مأیوسانه چیرپینمسنه رغماً اونی اوللرنده صیم صیقی طوتیور ، قطعیاً براقمیوردی .

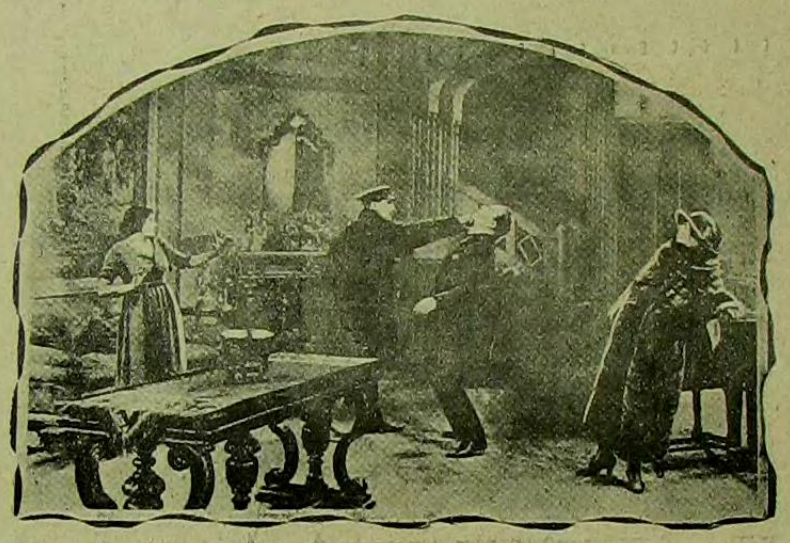

چکه‌سنه قوتلی بریومروق ایندیردیکی کبی سمیت بلانتونی یره یووارلادی .

بردنبره لورا سونجله هاقیردی ... صالونه قلاریبه‌لك داخل اولدیغنی کورمشدی . قلاریبه‌ل کوردیکی منظره‌دن استکراه ایله صالونك قپوسنده طورمش ، تألمله قوجه‌سنك حالنه باقیوردی ..

بنه جرم مشهود حالنده یاقه‌لانان سمیت همان شکارینی براقدی ...

قلاریبه‌ل برثانیه ایچنده بتون اولانی بیتنی آکلامشدی : لوراجیم طرفندن قوغلمسی اوزرینه کندیسنه التجا ایتمك ایچون اوینه کلمشدی . حال بوکه کندیسی بولنمدیغی ایچون اونی سمیت قارشیلامش ودون کیجه زوجه‌سنك ظهوری ایله انقطاعه ارغرایان ملاقاتنك مابعدینه دوام ایتمك ایسته‌مشدی !

قلاریبه‌ل بلانتونه یاقلاشدی ، قیصیق بر سسله :

— سمیت ، دیدی ، بو صباح ایتدیکك آلچاقلق یتمدی‌می ؟.. بو زواللی قادینه کندی اومزده بیله بویله تجاوز ایتمك روامی ؟

لورا ، قلاریبه‌لك سوزلرینی بهت ایچنده دیکله‌یوردی . بونك فرقنه واران قلاریبه‌ل محبه‌سنه وضعیتی ایضاحه لزوم کوردی :

— اوت ، لورا ... شمدی‌یه‌قدر سکا زوجمی پروزانته ایتمك فرصتی ظهور ایتمه‌مشدی !

لورانك حیرتی اك صرك درجه‌یه واردی . بلا اختیار ککله‌دی :

— زوجك‌می ؟ آه ! قلاریبه‌ل ، ممکنمی ؟ امین اولکه بیلمیوردم ...

— بیلیرم ، سوکیلی محبه‌م ، بیلیرم ... سکا قور یاپمق ایسته‌ین کستاخلره نه یولده مقابله ومدافعه ایتدیککی‌ده بیلیرم ...



حمایه ایتمك ایستر کبی قوللریله صاردی .

لورا مدهوش بر حالده محبه‌سنك اوکوزل ، او اینجه وجاذب چهره‌سنك نه‌قدر بوزولدیغنه دقت ایدییوردی . قلاریبه‌ل آرتق کوزلرندن فیشقیران الم یاشلرینی ضبط ایده‌مدی ، ایکلیه‌رك :

— آه ! بیلساك ، دیدی ، بیلسه‌ك قاچ کره سنك تواضعانه سعادتکه غبطه ایتدم ! واقعا ثروتك ، توآلتلرك ، اوتوموبیلك خصوصی قوناغك یوقدر . . . فقط بتون بوسفاهتلردن ، بو ثروتلردن دها قیمتلی اولان بر دفینه‌یه : ایکی سویملی چوجغه وسنی سون ویالکز سنك اولان ، سنك یوزکدن قیصقانه‌رق الم چکمك قابلیتنده برقوجه‌یه مالکسك !

لورا اوآنده خفیف مشربلکی ، زینت وتجمله انهماکی یوزندن خراب اولان بو کنج قلبك نه بیوك یأس ایچنده چیرپیندیغنی آکلادی . اوقدر کوزل ، اوقدر کنج ، اوقدر سولمکه لایق اولدیغی حالده شفقت ومحبت محرومیتندن اضطراب چکن کبار وظریف قادینه قارشی قلبنده پك درین بر مرحمت حس ایتدی .

لکن سمیت عظمتله زوجه‌سنك سوزینی کسدی :

— عزیزم ، بویله سرزنشلره لزوم یوق ! رجا ایدرم ، شونی اعتراف ایدیکزکه بن سزه پك چوق کوزل « مانکن » لرك قیصقانه‌جغی خوش ومرفه بر حیات تأمین ایتدم .

قلاریبه‌ل کمال متانتله قوجه‌سنك اوکنده طوغریله‌رق وکوزلرینك ایچنه دیك‌دیك باقه‌رق :

— اوت ، بوکا شبهه یوق ، دیدی .. فقط بن بولوکس وسفاهتی ، بر پارچه حقیقی محبت مقابلنده ، بیوك برممنونیتله فدایه حاضرم !..

سمیت شبهه‌سز بوسوزلره کستاخانه بر استهزا ایله مقابله ایده‌جکدی . فقط وقت بوله‌مدی . کندیسنه سوقاق قپوسنی آچان اوشاغی شدتله یانه ایتارك ایچری‌یه صالدیران جیم انتظار صالوننه بردنبره طالمشدی .

لورایی قلاریبه‌لله برابر دون کیجه‌کی مجهول مشترینك اونده کورنجه قیصقانجلغی غلیان ایتدی : دیمك‌که آلدانمامشدی ! لورا اوآدمك اوینه کیدوب التجا ایتمشدی .

جیم ناکهانی دخولی ایله اولدقلری یرده حرکتسز طوروب قالان بو اوچ شخصك یاننه سرعتله یاقلاشدی ، کندیسنه قوللرینی اوزادان لورایه دقت ایتمکسزین طوغری کیتدی ، بلانتونك اوکنه دیکلدی .

— سزی بولدیغمدن طولایی چوق ممنون اولدم ، دوزژوآن جنابلری !.. صوراتکزه ...

قلاریبه‌ل آتیله‌رق سوزینی کسدی :

— جیم ! رجا ایدرم ! بوآدم بنم قوجه‌مدر ، لورا بورایه بنی بورایه کورمك ایچون کلدی !

جیمك تعجب ایچنده اعتمادسزلقله یوزینه باقدیغنی کورنجه قلاریبه‌ل ایضاحات ویردی :

— لورا ، دون کیجه کندیسیله کوروشمك ایسته‌ین قاوالیه‌نك بنم قوجه‌م اولدیغنی بیلمیوردی . دیکر طرفدن قوجه‌م بنم بالوده اولدیغمدن خبری یوقدی . بن اونلری برآره‌ده کوردیکم ایچون ، جیم ، یمین ایله تأمین ایدرم‌که زوجه‌کزك هیچ برصوچی ، قباحتی یوقدر !

قلاریبه‌ل ایچون وقتیله جیمه کوستردیکی استحقارك کفارت دمی حلول ایتمشدی . چونکه وقتیله غرور وعدم تنزل کوستردیکی ارککك حضورنده زوجیت حیاتنده‌کی بدبختلغنی اعترافه مجبور اولیوردی ...

جیم بوذلتی بیوك بر صمیمیت و حق‌شناسلقله غایت ساده بر صورتده قبول ایتدیکی وبوصورتله کندیسنك لورایه اولان امن واعتمادینی اعاده ایله‌دیکی ایچون قلاریبه‌له قارشی بیوك برمنتدارلق حس ایتدی .

[ختامی یدنجی صحیفه‌ده]

Hakkı Tarık Us Koleksiyonu Süreli Yayınları

«عصری هفته»نك محترم قارئلرینه

«عصری هفته» كچن ۱۵ نجی نسخه‌سندن اعتباراً یكی برادارهنك اندهٔ انتشار ایدییور.

«عصری هفته» كندیسنه چیزدیكی پروغرامی هم محترم قارئلرینك استفاده‌سنی جداً تأمین، همده آرزو و انتظارلرینی تمامیله تطمین ایده‌جك بر طرزده تثبیت ایتمشدر. اونی حرفیاً ودائماً متكامل برصورتده تطبیقدن خالی قالیه‌جق، بونك ایچون ممكن اولان هرفدا كارلغی اختیاردن كری طورمیه‌جقدر.

۲۲ نیسان تاریخنه قدر كتابخانهٔ سودی‌یه مراجعتله آبونه اولمش اولان محترم قارئلرمزك حقوقی كتابخانهٔ سودی عهده‌سنده تمامیله محفوظدر. آبونه مدتلرینك ختامنه قدر خزینه‌لرینی كوندرمك خصوصنی كتابخانهٔ سودی تعهد ایتمشدر.

۲۲ نیسان ۱۹۲۶ تاریخندن اعتباراً آبونه قید اولنه‌جق قارئلرمز «تشبث» مطبعه‌سنده‌كی اداره‌یه مراجعت ایتملیدر. طشره بایعلرمزك‌ده ۱۵ نجی نسخه‌دن اعتباراً معامله‌لری «تشبث» مطبعه‌سیله جریان ایده‌جكدر. ایلك ۱۴ نسخه‌نك حساباتی كتابخانهٔ سودی ایله رؤیت ایده‌جكلردر.

كذلك اولكی اداره طرفندن ۱۴ نجی نسخه‌یه قدر اعلان ایدلمش اولان یتون مسابقه‌لرك حلی و مكافاتلرینك توزیعی‌ده تمامیله كتابخانهٔ سودی‌یه عائددر. بونكله برابر مسابقه‌لرك صورت حلی ومكافات قازانانلری كتابخانهٔ سودی بزه بیلدیره‌جك و او تقدیرده خزینه‌مز محترم قارئلرینه خدمت اولق اوزره مع‌المنونیه صحیفه‌لرنده اعلان ایده‌جكدر.

طیاره پیانقوسی

قارئلرمزه یكدن زنكین اولق امكانی تأمین ایدییورز.

«عصری هفته» دیكر خزینه‌لرنكی بیكلرجه محترم قارئلرینی طیاره پیانقوسنه اشتراك ایتدیرمك وكندیلرینه یكدن زنكین اولق امكانی تأمین ایتمك قراریله هم‌نوعی قارئلرمزایچون دها استفاده‌لی بر طرزده بایه‌حقدر. بونك ایچون قارئلرمزه مخصوص اولهرق اون دانه طیاره پیانقو پیانقو آلدق. بونلری پیانقو چكلدكدن اول ارمه چكارك قارئلرمزه شوصورتله توزیع ایده‌جكز: برنجی ه اوچ پیانقو، ایكنجی ه‌ای پیانقو، اوچنجیدن یدنجی یه‌قدر بر پیانقو، سكزنجیدن اونجی یه قدر عدداً یارم‌شر لیرا ویره‌جكز.

بیلتلری قازانانلر طالعلری یاور اولدیغی تقدیرده یكدن زنكین اوله‌جقلردر.

طیاره پیانقو پیانقو توزیعاتنه اشتراك ایده‌بیلمك ایچون قارئلرمز هركشیده‌یه مخصوص طیاره پیانقوسی قوپونلرینی تماماً بر طرف دروندهٔ كوندرمایدرلر. بوطرفك انجنه یالكز واضح آدرهس و اسملرینی حاوی بر پوصه قوته‌سق واوزریده «طیاره پیانقو قوپونلرینی حاویدر» عباره‌سی یازیله‌جقدر. بو قیدی حائز اولمایان ظرفلر قطعیاً نظر اعتباره آلنمیه‌جقدر.

ایكنجی كشیده‌یه اشتراك ایتمك ایستین قارئلرمز ۱۷ و ۱۸ نومرولو نسخه‌لرمزده ۱، ۲ نومرولو قوپونلری و ۱۵، ۱۶ نومرولو نسخه‌لرمزك برنجی صحیفه‌سنده باش طرفده، صاغده نسخه نومروسیله اداره‌خانه‌مزك آدرهسی حاوی مستطیل شكلی‌اوچنجی ودردنجی اوپون دفاعنده كیه‌رك مایسك ۲۴ نجی كونی آقشامنه قدر كوندرمشلردر.

قازانانلر دوكی جمعه‌یرت مزینه‌سنده اعلان ایدلمشدر.

توزیع ایدیله‌جك نومرولری آتیده‌ده اعلان ایدییورز. كذلك طیاره‌پیانقوسنك اوچ‌بی كشیه مستعد بولكون بالخاصه بایلاریان قوپونلرمزك كسیلوب صاقلانمسنی بالخاصه توصیه ایدرز.

طیاره پیانقو بیلتلرینمزك نومروارلری

۲۰۵۰ و	۴۷۷۱۵ آ
۱۸۲۸۸ ه	۱۸۲۸۴ ه
۴۸۹۲۴ ج	۴۶۱۲۳ ه
۴۶۱۲۸ ه	۴۶۱۳۳ ه
۴۸۸۳۶ ه	۴۸۸۸۴ ه

۲۰ لیرا مكافاة

«اسمسز حكایه» مسابقه‌سی

عصری هفته قارئلرینه یكی واكلتجه‌لی بر مسابقه دها تقدیم ایدییور كه‌لك نسخه‌مزدن اعتباراً غایت كوزل، فوق‌العاده مراقبلی وهیجانلی بر حكایه نشریه باشلایه‌جغز. فقط بو حكایه‌نك اسمی قوپونلرمزدن عبارتدر. اسمسز «اسمسز حكایه» دییه‌جكز. درت نسخه‌ده بر حكایه‌نك اسمی تعیین ایتمك ایچون كافی كله‌لك اسمی درج ایدلمش اوله‌جقدر. ایشته مسابقه‌مز بو حكایه‌ی اوقویوب وكا كمناسب اسمی بولمقدن عبارتدر. قارئلرمزه معین رمهات ویره‌رك، عین زمانده فائده‌لی اولان بو مسابقه‌یه اشتراك ایتمك دعوت ایدییورز.

ایك مناسب اسمی بوله‌جق اولان قارئمزه مكافاةً نقد اوله‌رق:

۱۰ لیرا

تقدیم ایده‌جكز. عین اسمی متعدد قارئلرمز بولمشلر ایسه اوزمان قرعه چكارك برنجی‌یه ۱۰ لیرا ویره‌جكدن سكرا ایكنجی اوچنجی، دردنجی یه ایكیشر لیرا اونجی یه‌قدر بر لیرا توزیع ایده‌جكز. بو مسابقه‌نك قوپونلر حفظ ایتمكی اوتمه‌یاجكز.

توقاد: یكی هلال

صالح زاده احمد صدق

قنطاریه، عطاریه، أمایه، زجاجیه، خفافیه، خردوات ومحصولات داخلیه قومیسیونجیلكی

توقاد و حوالی اهالی معاملاتده بولنمازدن قارئلرمزه صالح زاده احمد صدق بكی توصیه ایدرز. هرخصوصده پایه‌سقلری معاملاتدن عمنون قاله‌جقلری آریجه ذكره شایاندر.

«عصری هفته» نك

۱ اسمسز حكایه قوپونی

«لیرا» مسابقه‌سی

قارئلرمزه نقداً ۱۰۰ لیرا مكافات تقدیم ایدییورز!

بومسابقه‌یه «لیرا» مسابقه‌سی» عنوانی وبردك وشو صورتله اوله‌جقدر:

«عصری هفته» نك اداره‌سی مختلف تاریخلرده، هرهانكی برشی صاتین آله‌جغی زمان صرف ایده‌جكی پارهدن اون لیرانك اوزرنده محرر سه‌ری حرفلریله نومرولرینی قید ایده‌جك وبولیرالری اوندن صوكره موقع [illegible] ده‌جكدر.

هاتاریخده، قاچ لیرایی بو صورته چیقاردیغنی خزینه‌مز فقط نو[illegible]لرینی بر هفته مدتله مكتوم طوته‌جقدر. بو صو[illegible] ویرالر اوندن اله طولاشه‌جق واحتمال؟ زمیره، بورسه‌یه، طرابزونه، عینتابه، زیكره، حاصل توركیه‌نك اوزاق كوشه‌لر[illegible] قدر كیده‌جكدر، یاخود استانبوله ویا باشقه یقین بر پرده مناوده مناوه، بقالدن [illegible] اوخراره‌رق كوچك بیوك هركسك اله یكه‌جكدر.

برهفته كچدكدن صوكره «عصری هفته» لیرالرك نومرولرینی اعلان ایده‌جكدر. اوزمان بو اعلان ایدیلن نومروی حامل لیرالر آلیش وریشلرنده قارئلرمزدن هانكینك اله كچرسه اداره‌مزه اوكونه قدر نشر ایدیلن «لیرا مسابقه‌سی» نه مخصوص قوپونلرله برلكده ابراز ایدنجه، یاخود ظرفك اوزرینه «لیرا مسابقه‌سنه عائد اولدیغی قیدی سهوحال یازمق شرطیله اعاده‌لی تعهدلی مكتوبله كوندرنجه درحال كندیسنه هرلیرا ایچون ۱۰ لیرا مكافاة ویره‌جكز. بوصورتله موقع تداوله چیقان اون لیرادن یالكز بر دانه‌سی دكل بر قاچ دانه‌سی، حتی اون دانه‌سی‌ده بر ذاتك اله كچه‌بیلیرك اوزمان بوزلیرا مكافاتی تماماً بركشی آله‌جقدر.

بولیرالردن ۲۹ نیسان تاریخنده: P.۷۶۹,۴۶۴ و E.۶۱۱,۰۹۹ ۱۳ مایس تاریخنده D ۸۱۵,۴۵۳ نومرولرینی حاوی بولنان اوچ دانه‌سی موقع تداوله چیقاردق

بو لیرالری قارئلرمز تصادفاً بولورلرسه اداره‌خانه‌مزه مراجعتله هم لیرانی، هم بر نومرودن اعتباراً صیره‌سیله «لیرا مسابقه‌سی» قوپونلرینی ابراز ایتدكلری آنده لیرا باشنه اونر لیرا مكافاتی آله‌جقلردر.

بو كوزده، یعنی ۲۰ مایس تاریخنده دردنجی اولق اوزره برلیرا دها موقع تداوله چیقاردق. بونك سه‌ریسی ایله نومروسنی كله‌جك نسخه‌مزده اعلان ایده‌جكز.

بو مسابقه‌نك مدتی محدود دكلدر. آلیش آلیش، برسنه سوكره‌ده، حاصل نه زمان لیرا قارئلرمزدن برینك اله كچرسه منتهردر. طبعی لیرا ابراز ایدیلنجه‌یه‌قدر انتشار ایدن قوپونلری ابراز وتسلیم ایتمك شرطدر.

تماماً عائده اولوقلرمزی صره‌سیله كسیلوب صاقلامنی اهمال اتمه‌یكز.

بركیه‌لك چیلغینلری

— یشنجی صحیفه دن مابعد —

قاریسنه دوندی، اوكا توللرینی آچه‌رق، كندیسندن شیمه ابتدایی ایچون مفودیلر برطور ملایمت كارانه ایله:

— سنی آرامق ایچون كلمدم. بوله‌جه‌ندن امینمدم. دیدی.

لورا مستعرض ومعاندانه اوله‌رق قوجه‌سنك عبتلی توللری آره‌سنه صیقندی. چلما لمشدی، شمدی آرتق جیم حقیقتی آكلادیغی ایچون تهلكه ایدیاً زائل اولمشدی.

سمیت قاری قوجه‌نك بوسریع وآنی دراغوشه یالنیوردی. مستهزیانه باشنی صالله‌یه‌رق اونلری یك متأثر برحاله بولنان، قلاریه‌یه كوستردی:

— طوغریسی مؤثر منظره!.. دیدی، امینم شوحال یك خوشكنزه كیدییور!

بوطیفه حیلك خوشنه كیده‌جك ماهیتده دكلدی. سعادتی محو اینك ایسته‌دیكی اولان وشمدی یك بحریكمنزجاسنه انظار دقتی جلب ایدن او آرتیك پرسور دوندی:

— بوموسیو ایله دوندیكری كوریله‌جك بر برحسابسز اولدیغی آز دها اومودیوردم.

دیدی وچكسنه قولنی بر بوسوق ایندیردیكی كبی سمیت بلانتونی پره یوارلادی...

قلاریه‌یه اورتارك پرده یاتان اوجه‌سنه قوشدی، اونی حمایه اینك ایستركی اولرله صاردی. سمیت بلانتونی یواش یواش كندیسنه كایوردی... اوزرینه هوفری آلیلن قلاریه‌نك اندیشه‌نك ومشفق كوزلریله كندیسنه باقدیغنی كورمه‌كندیسی ندامت آثاری كوروان كوزلرینی اوته طرفه چویردی.

بریدن جه یكیدن فتح ابتدایی سوكیلی لورا سنی بر آن اول اولرینه كتورمك، یینه اسكی طاتلی وآسوده عمرلرینی سورمك استه‌مجالیله قولی بنده طولایه‌رق طینلاری سورركلدی.

اوتوموبیلك قپوسنده صیرسز قله بكلایش مینی مینی پارولری آنه‌لرینی كورمكه مخصوصانه اظهار شادمانی ایدرك مسرتلی نداراله جیپیندیلر. لورا اونلری مسرور، سرمست بفرینه باصدیردی، بر دها كوزه‌میه جكنی بر ان اینجه‌دن طار اینمش اولدیغی جوجقلرینه قاووشدیرمندن پایاندیغی برسعادت دویدی.

هپ بردن بخبارانه اشیالرینه طوغری كیتدیلر.

لورا سوكیلی ولطیف چاپقیل برادا ایله اوجه‌سنك قولالهنه دونلری تصیلدادی:

— هانی شوصاتین آله‌جغك اوتوموبیل یوقی! بیلیرمیسك؟.. اونیت صاتین آله‌بیله‌جكسك... كوموش پونچ مالقی صاتارز... طوغریدن بنی باشدن چیقاراز او ابدی، طان ایدرم...

جیپ یكاه جواب اولهرق قاریسنی اشتیاقله قوجاقلایوب اوپدی...

Hakkı Tarık Us Koleksiyonu Süreli Yayınları