ثروت

هرکون صباحلری نشر اولنور رسملی عثمانلی غزته‌سیدر

مسلك مخصوصی

ثروت، منافع ملك دولته خادم رسملی بر غزته‌در

منافع عمومیه‌یی تأمین ایدن مقالاتی مع الممنونیه درج ایلر.

ثروتك فرانسزجه قسمی ایریجه نشر اولنور. غرامزك طبعندن صکره وقت ظهره قدر کلان هر نوع حوادث یومی «معلومات» غزته‌سنه درج اولنور.

نشر اولنمیان اوراق اعاده اولنماز.

کونی کچمش نسخه‌لر ۱ غروشدر.

امور تحریریه

ایچون صاحب امتیاز ومدیر مسئولی

محمد طاهر بکه

اداره ایشلری ایچون مدیر اموری

احمد کامل بکه

مراجعت اولنور.

اداره‌نك مهری اولمیان اوراق معتبر دکلدر.

اعلانات ایچون اداره‌یه مراجعت لازمدر.

محل اداره

باب عالی جاده‌سنده ۴۰ نومرولی «معلومات» و «ثروت» مطبعه‌سیدر.

تلغراف آدره‌سی: استانبول: «ثروت»

اعلانات معتنا بهانك سطرندن ۱۵ غروش آلنور.

SERVET
DIRECTEUR-PROPRIÉTAIRE
M. TAHIR BEY.

BUREAUX
Grand'rue de la Sublime-Porte, Stamboul.

شرائط اشترا

درسعادت ایچون:

سنه‌لکی ۱۸۰ غروش

تعمیم مطبوعات مقصدیله ولایات شاهانه ایچون

سنه‌لکی	۱۳۰	غروش
آلتی آیلغی	۶۵	»
اوچ آیلغی	۳۵	»

اتحاد پوسته‌سی اولان ممالکه:

سنه‌لکی	۴۰	فرانق
آلتی آیلغی	۲۰	»
اوچ آیلغی	۱۰	»

آبونه هرآی ابتداسی ایله اون بشندن اعتباراً قید اولنور. بدلی پیشین کوندرلملیدر.

اوچنجی سنه ۶ عدد ۸۶۷ — ۵ رجب ۱۳۱۸ — روز خضر ۱۷۷ — پازار ایرتسی — ۱۶ تشرین اول ۱۳۱۶ — ۲۹ تشرین اول افرنجی ۱۹۰۰ — نسخه‌سی ۱۰ پاره‌در

توجیهات

ملکیه

سوریه املاك همایون قومیسیونی رئیسی سعادتلو احمد شمعه پاشا حضرتلرینك یکنی عزتلو توفیق افندی‌یه ترفیعاً متمایز

پرزرین اشرافندن سعادتلو رامز بکه ترفیعاً رتبهٔ رفیعهٔ میر میرانی ووجوهدن عزتلو مقصود ومحمود ورفعت اغالره ترفیعاً اصطبل عامره ورفعتلو حلیم اغایه درکاه عالی قپوجی باشیلغی پایه‌لری

خدمات ممدوحه‌لرینه مبنی بغداد ولایتنده خراسان قضاسی حکومت دعوا وکیلی رفعتلو نعیم وصفی ودارنده تجارندن جرید زاده احمد افندیلر ایله جبل لبنان معتبرانندن مزهر زاده مقدم رشید بکه وسنغورلی قضاسی اشرافندن حسن فقیه زاده سید احمد افندی‌یه ثانیه حما سنجاغی بدایت محکمه‌سی جزا دائره‌سی ریاستنه تعیین بیوریلان فتوتلو قدری وحدیده سنجاغی مدعی عمومی معاونلکنه تعیین قلنان مکتب حقوق شاهانه مأذونلرندن علی صائب افندیلره رابعه رتبه‌لری توجیه بیورلمشدر.

نشان

خدمات ممدوحه‌سنه مبنی بغداد معتبرانندن خیاط زاده عبدالجبار بکه تبدیلاً ایکنجی رتبه‌دن مجیدی

تلغراف وپوسته نظارتی مجلس اداره رئیس وکیلی سعادتلو صلاحی بك افندی‌یه اوچنجی رتبه‌دن عثمانی

صربستان رئیس نظار وخارجیه ناظری موسیو علکسانوانوویچ جنابلرینه برنجی رتبه‌دن عثمانی وداخلیه ناظری موسیو لازار پوپوویچ ومالیه ناظری موسیو میقاپوپوویچ وعدلیه ناظری نستوراندونوویچ وحربیه ناظری قائممقام موسیو میلوش واسیچ وتجارت وزراعت ناظری موسیو دوشان ساسیچ ونافعه ناظری قائممقام موسیو اندره پوپولوویچ ومعارف ناظری موسیو بول مارنیقوویچ جنابلرینه رتبهٔ مذکوره‌دن وصربستان خارجیه نظارتی مطبوعات اجنبیه قلمنده مستخدم سابق قورسپوندانس بالقانیق غزته‌سی مدیری موسیو بوکوسه اوچنجی رتبه‌لردن مجیدی وبیروت پولیس قومیسری نیقولا مانیه‌ویچه دردنجی رتبه‌دن عثمانی نشان عالیلری

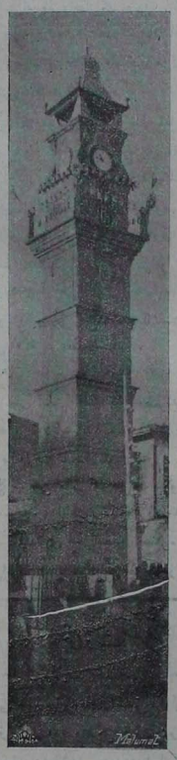

یوزغادده ساعت قله‌سی



دیاربکرده انشا قلنان چشمه

حسن خدمتلرینه مبنی خالی تجارندن سراج الدین بکه اوچنجی وویانه‌ده کاغد فابریقه‌سنك درسعادت اجنته‌سی موسیو فاهلره دردنجی رتبه‌لردن عثمانی وکاغد تجارندن راغب بکله مصطفی ناظم افندی‌یه رتبهٔ مذکوره‌دن مجیدی وایکنجی اردوی همایونه منسوب یدنجی سیار طوپجی الاینك ایکنجی بلوکی یوز باشیسی استانه‌لی علی افندی‌یه دردنجی رتبه‌دن عثمانی

باب والای سرعسکری سواری دائره‌سی برنجی شعبه‌سی مدیر معاونی بیکباشی رفعتلو سید افندی ایله برنجی شعبه‌سنده سواری یوزباشی احمد اسعد بکه وخاصه اردوی همایونی سواری اوتوز یدنجی الایك الای امینی رفعتلو احمد نجیب افندی‌یه وبشنجی سواری الاینك اوچنجی بلوکی یوزباشیسی بدرهان بکه دردنجی بلوکی یوزباشیسی عزت افندی‌یه دردنجی رتبه‌دن عثمانی وایکنجی اردوی همایون سکزنجی سواری الایی بیکباشیسی رفعتلو خالص ودردنجی اردوی همایون یکرمی دردنجی سواری الایك برنجی بلوکی یوزباشی وکیلی یوسف ضیا وایکنجی بلوکی ملازم اولی صالح وبشنجی بلوکی ملازم اولی عثمان افندیلرله بشنجی اردوی همایون یکرمی التنجی سواری الاینك قائممقامی عزتلو یوسف ضیا بکه ویکرمی یدنجی سواری الاینك دردنجی بلوکی یوزباشیسی صالح والتنجی اردوی همایون اوتوز دردنجی سواری الاینك برنجی بلوکی ملازم اولی ابراهیم افندیلره تبدیلاً دردنجی مجیدی وخاصه اردوی همایونی بشنجی سورای الاینك برنجی بلوکی یوز باشیسی رمزی ودردنجی بلوکی ملازم ثانیسی مراد وارکان حربیه دائره‌سی برنجی شعبه‌سنده مستخدم سواری الایی چاوشی رحمی وایکنجی اردوی همایون سکزنجی سواری الاینك ایکنجی بلوکی ملازم ثانیسی ابراهیم وطقوزنجی سواری الاینك ایکنجی بلوکی ملازم ثانیسی علی واوچنجی اردوی همایون اون اوچنجی سواری الاینك بشنجی بلوکی ملازم اولی حسین وسلطان صوبی چفتلك همایونی یکرمی سکزنجی سواری رهمونت الاینك ایکنجی بلوکی ملازم ثانیسی احمد رشدی وخفیف سواری حمیدیه الاینك الای کاتبی محمد خلوصی وبشنجی اردوی همایون یکرمی یدنجی سواری الاینك بشنجی بلوکی یوزباشی وکیلی مرتضی ویکرمی التنجی سواری الاینك برنجی بلوکی ملازم ثانیسی اسماعیل حقی افندیلرله التنجی اردوی همایون اوتوز دردنجی سواری الاینك بیکباشیسی رفعتلو سلیم اغایه ویکرمی اوچنجی سواری الاینك ایکنجی بلوکی ملازم ثانیسی منصور واوتوز بشنجی سواری الاینك برنجی بلوکی ملازم ثانیسی محمد رؤف والتنجی سواری فرقه‌سنك ارکان حربنه ملحق سواری ملازم ثانیسی احمد کمال والتنجی سواری فرقه‌سنك ارکان حربنه ملحق سواری ملازم اولی حقی افندیلره وباب والای سرعسکری سواری دائره‌سنك برنجی شعبه‌سنده مستخدم سواری ملازم ثانیسی محمود بکه ودائرهٔ مذکوره امر چاوشلرندن باش چاوش حاجی محمد بن مصطفی‌یه بشنجی رتبه‌لردن مجیدی

امور مأموره‌لرینی حسن ایفا ایتمکده اولملرینه مبنی سیار طوپجی اوچنجی الاینك ایکنجی طابورنده جراح قونیه‌لی سلیمان افندی ابن ابراهیمه دردنجی رتبه‌دن عثمانی وبرنجی طابورك ایکنجی بلوکی ملازم ثانیسی کوتاهیه‌لی محمد افندی ابن حسین ومهندسخانهٔ بریٔ همایون داخلیه ضابطانندن قول اغاسی کلیبولیلی کامل افندی ابن حسن وایکنجی اعدادی صنایع الاینده مسافر قول اغاسی شاملی عزیز افندی ابن عبدالله تبدیلاً دردنجی وطوپ فابریقهٔ همایونده مستخدم صاغ قول اغاسی استانه‌لی محمد افندی ابن ابراهیم وایکنجی اعدادی صنایع الایی برنجی طابوری دردنجی بلوکی داخلیه یوز باشیسی محمد صدق وایکنجی طابوری دردنجی بلوکی داخلیه یوزباشیسی حمدی افندی ابن عاکف پاشا ولیمان کبیر خسته‌خانه‌سی طبیبی یوز باشی استانه‌لی خیراه افندی ابن صارم وایکنجی اعدادی صنایع الایی مکتبی رسم معلمی اسماعیل کمال ومکتب مزبور معلمی مصطفی رفقی افندیلرله استحکام الاینك دردنجی طابوری ایکنجی چاوشی حمدی بن راشده بشنجی رتبه‌لردن مجیدی

دردنجی اردوی همایونه منسوب یکرمنجی سیار طوپجی الاینك قائممقامی عزتلو محمود راضی بکه تبدیلاً

{ ثروت } ك حکایه تفرقه‌سی ۱

بر خاطره

محرری: احمد راسم

معارف نظارت جلیله‌سنك رخصتیله

خیال معقب

کیجه‌نك پیشدار ظلامی آفاق مشرقی استیلایه باشلار باشلاماز سکون ورخاوت دنیان ایکی پاسبان مخدر عروق واعصابه حاکم اولور.

براز زمان متناظری اولان خانه‌لرك جاملرینی قرمزی، آل، آلتون صاریسی ضیالرله انعکاسات حزینانه‌یه غرق ایدن لوحهٔ غروب، کیتدکجه سونه‌رك تماشا کراحزانی اولان دیده‌لردن فسون خیره‌سازینی ازاله ایدنجه فریاد متهالکانه، سرعت عظیمه ایله تحریك جناح ایدن طیور لیلیه دورانه باشلار.

کوز کیتدکجه دائرهٔ رؤیتی قصر ایده‌رك قوهٔ باصره‌سنی مژکان اوکنده طوپلار. دماغ روزن تأثراتندن نفوذ ایدن ظلمت مترقیه‌نك تأثیراتیله یواش یواش خیالات غریبه‌یه طاله‌رق کوندوزك شدت متاعبی تخفیفه چالیشیر. فکر قوهٔ خیالیه‌سیله ظلام کثیفی پارار، محل مقصوده قدر کیدر.

هرمسکن، حیات ساکننی اعلان ایچون صاری برضیا ایله تنور ایده‌رك قوهٔ ظلامه قارشی برعجز مجهول ایچنده قالیر. آثار حیات برقاچ دفعه پرده‌لرده بردن بره بیوین سایه‌لردن ظاهر اوله‌رق سوقاقلرده باقی قالان آوازپارك عکس حزینی ایشیدیلیر.

تن، جامه خواب استراحته کومولور. برقاچ ثانیه صکره کوز قپاقلری اینر. یالکز تنفس حیاته دلالت ایلر. اویقو دنیان شبیه ممات اعادهٔ قوت ایدر.

عجب خواب ابدیده استراحت وجوده خادمی؟ احتمالکه راحت روح اوزمان میسر اولور.

سکون ورخاوت قلوب مسترحه‌یه مخصوصدر. هر قلب اویقو ایله کسب استراحت ایده‌مز. هردیده کیجه‌لری قپانماز. هرفکر تعطیل اشتغالات ایتمز. اندیشه، اضطراب، هیجان، تفکر، خیال دنیان مهیج دماغ بعض وبلکه اکثر قلوب متهیجه‌یی اویانیق طورمغه سوق ایدر. بونلرده حسدر. فقط تأثیرلری ماحیٔ حیاتدر.

انتقال فکر، جاذبه قدر سریعدر. برآنده دائرهٔ اطلاعی طولاشیر، وقایع مستقبله‌یی کشفه باشلار. حزن وغم، الم واضطراب فکره عارض اولور برعمادر. بونلرك تسلطی فکری برظلمت مهیجه ایچنه آته‌رق تخیلات شدیده‌نك تولدینه باعث اولور.

بلکه جاذبه‌دن‌ده دها سریعدر. زیرا آنك تأثیری عوالم معنویه‌یی برآنده متأثر قیلار. انعکاسات فکریه‌نك وجدان دنیان لوحهٔ عظمت اوزرنده کوستردیکی اشکال مختلفه دخی بیوکدر. فکر سیالهٔ تأثراتی اوجمع عالیده تحشید ایدر. حسیات مختلفه‌نك امتزاجندن حصوله کان شراره، کوزدنیان آیینهٔ تأثراتدن خارجه فیرلار. برلحظه‌ده چهره‌ده عمیق ولکن حسیات وجدانیه‌یی تماماً ناطق اولان علائم پیدا اولور.

... کوینده‌کی یالیده دکزه ناظر بر اوطه‌ده تیترك برضیا کورینیوردی. ساحلخانه‌نك ریختیم اوزرینه ناظر اولان قپوسندن ایچری‌یه کیریلنجه اوفاق برحولی وحولینك صاغنده برمردیون اولوب بو مردیونله چیقلدقده کوچك برصفه‌یه آچیلان اوچ قپو مشهود اولور. صولمزده‌کی قپویی آچارسه‌ق برقاریوله، یانی باشنده بریازی خانه، یازی خانه‌یه ملاصق بر قولتوق ایله جابجا مندرلر کوریلیر.

نظر تجسس، برمندرك اوزرینه یاصلانمش بر دلیقانلی‌یه تصادف ایدر:

دها بهار شباب یوزنده سبز نوخیز صالیویرمش، صاچلری قیویرجق وچوق اولدیغندن باشندن بربرندن متفرق طره‌لر پیدا ایتمش، اسمرجه، کسکین نظرلی، متناسب الوجه، آلنی تفکرات عمیقه‌یه دال اولان تأثرات ایله بوروشمش، قاشلری غیر اختیاری بر صورتده چاتلمش ایدی.

اوکنده برطاقم کاغد پیغینلری، صاغنده کتاب کومه‌لری طورمقده وبرمطالعهٔ جدیه‌نك تأثیراتیله کوزلری طالغین، طالغین اطرافه نکران اولمقده ایدی.

فکر پیچاپیچینك اوچهرهٔ شباب آلودده حصوله کتیردیکی علائم حزن وکدر، دلیقانلینك مکانت ومتانت طوری پکده ملاحظه‌سز اولدیغنی آکلاتمقده ایدی.

مژکانندن برشعلهٔ جواله کبی چیقان شعاع بصری افکار ومطالعات خصوصیه‌سنك شدتنی بیلدیرر. برقاچ ورقپاره اوزرینه یاری یاری یازمش اولدیغی ملاحظات دخی برشی قلمه آلمق خصوصنده اظهار ایتدیکی عجز کاتبانه‌سنه نمونه ایدی.

یوزنده کوریلن بر بشاشتی متعاقب درحال قلمی النه آلدی. برکاغدك اوزرینه:

«اضطراب ....

دیه برکلمه‌یی یازدیغی حالده طوردی.

بوکلمه آنك ایچون پك اجنبی دکلدی. فقط شرح ایده‌مدی. کوکسنی شیشیره‌رك چیقان بر صدای تلهف اوزرینه کوزلرینك یانلری بوروشدی. انفعالات شدیده‌یه دلالت ایدن برعکس تأثیر درحال دوداقلرینی یانان برنفس آتشین ایله ختام بولدی. اضطرابی تعریف ایده‌مدی ایسه‌ده بالفعل مضطرب اولدیغنی آکلاندی.

عجب هرحس تعریف اولنه‌بیلیرمی؟ بوممکن دکلدر. بعضاً برکلمه‌نك شرح وتفسیرینه مدت حیات کفایت ایده‌مز. باخصوص السنهٔ بشریه هنوز ناتمامدر. ناتمام اولمسه‌ده حسیات خصوصیدر. هرقلب بردرلو ضربان ایدر. لکن هرحس بردرلو تأثیر ایده‌مز. هرچهره بربرینه بکزر. فقط علامت تأثری بشقه‌در. هردماغ شکلاً بربرینك عینی‌در. فقط محصول ایجادی اولان افکار بربرینك عینی‌میدر؟

اضطراب حس اولنور. تعریف اولنه‌بیلیرمی؟ ایدلسه‌ده ناتمامدر. هردماغك تأثری، اضطرابی بردکلدر. اضطرابده حسدر.

دلیقانلی بردها طاوراندی. قلم بدست اولدیغی حالده اوکلمه‌نك آخرینه برشی علاوه ایده‌مدی.

کندی کندینه:

— بن مضطربم! فقط اضطرابی تعریف ایده‌میورم دیه میرلداندی.

بوحسبحالی متعاقب تفکرات عمیقه‌یه طالدی. بیك فکر الیم درحال دماغنه هجوم ایتدی. انسان مغلوب حسیات اولورسه اوزمان زبون اولور. درین برخط کدر آلننی بوروشدردی. محاکمات وجدانیه باشلامشیدی.

دلیقانلینك کوزینه عارض اولان دالغینلق کچدی. النی تر ایله پرنم اولان ناصیه‌سنه کوتوره‌رك بر آنده چکدیکی اضطرابی آکلادی. نهایت:

— آه اضطراب! بن سنی حس ایدییورم. یازه‌میورم. دیدی.

ایکی قطره سرشك تأثر یناغی اوزرندن یووار. لاندی. کوزلری برسیاهیٔ مجهولیت ایچنده غائب اوله‌رق کوز قپاقلری قیزاردی. بورون دلیکاری کمال شدتله آچیله‌رق بوغازندن انقطاع نفسه مخصوص اولان بر امارهٔ متصوته خروج ایتدی. برتضیق عضلات ایله درحال بویون طمارلری قباره‌رق بر خنچقریق باران سرشکی تعقیب ایتدی.

دلیقانلی آغلایوردی.

مابعدی وار

ثروت فنون

مسلك مخصوصی

ثروت، منافع ملك ودولته خادم رسملی بر غزته در

منافع عمومیه‌یی تأمین ایدن مقالاتی مع الممنونیه درج ایلر.

ثروتك فرانسزجه قسمی ایچون كشر اولنور. نسخه‌سی طشره‌یه مكرر وقت ظهوره‌قدر كلان هر نوع حوادث یومی « معلومات » غزته‌سنه درج اولنور.

نشر اولنیان اوراق اعاده اولنماز.

كوپونی بكمش نسخه‌لر ۱ غروشدر.

امور تحریریه

ایچون صاحب امتیاز ومدیر مسئولی

محمد طاهر بكه

اداره ایشلری ایچون مدیر اموری

احمد كامل بكه

مراجعت اولنور.

اداره‌نك مهری اولیان اوراق معتبر دكلدر.

اعلانات ایچون اداره‌یه مراجعت لازمدر.

هركون صباحلری نشر اولنور رسملی عثمانلی غزته‌سیدر

محل اداره

باب عالی جاده‌سنده ٤٠ نومرولی « معلومات » و « ثروت » مطبعه‌سیدر.

تلغراف آدره‌سی : استانبول : « ثروت »

اعلانات معتنا بهانك سطرندن ١٥ غروش آلنور.

SERVET
DIRECTEUR-PROPRIÉTAIRE
M. TAHIR BEY.

BUREAUX
Grand'rue de la Sublime-Porte, Stamboul.

شرائط اشترا

درسعادت ایچون :

سنه‌لكی	١٨٠	غروش

تعمیم مطبوعات مقصدیه ولایات شاهانه ایچون

سنه‌لكی	١٤٠	غروش
آلتی آیلغی	٦٥	«
اوچ آیلغی	٣٥	«

اتحاد بوسته‌سی اولان ممالك :

سنه‌لكی	٤٠	فرانق
آلتی آیلغی	٢٠	«
اوچ آیلغی	١٠	«

آبونه هرآی ابتدا‌سی ایله اون یدشندن اعتباراً قید اولنور. یدی پیشین كوندرلمیدر.

اوچنجی سنه ٭ عدد ٨٧٠ | ٨ رجب ١٣١٨ — روزخضر ١٨٠ | پنجشنبه | ١٩ تشرین اول ١٣١٦ — ١ تشرین ثانی افرنجی ١٩٠٠ | نسخه‌سی ١٠ پاره‌در

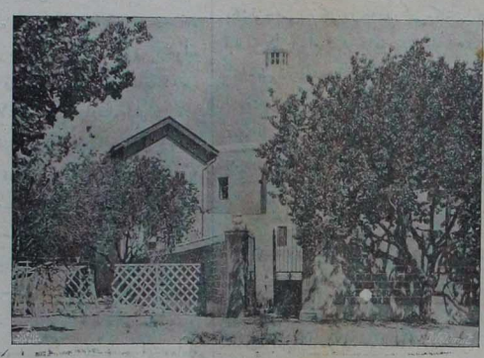

شام جدیده خسته‌خانه‌سی جوارنده مجدداً انشا اولنان دارالشفا

توجیهات

ملكیه

وظائف مأمورینلریی حسن ایفا ایلمكده اولمرندن ناشی مكاتب ابتدائیه داثره‌سی مدیری عزتلو شكری وعجلس معارف قلمی مدیری غالب بكلر ایله انجمن تفتیش ومعاینه اعضاسندن راقم وانجمن ممیز اولی نائم و وراق قلمی ممیز اولی محمد افندیلره ترفیعاً ممتاز وانجمن مذكور اعضاسندن وافر بكه ترفیعاً ثانیه

وظائف مأمورینلریی مقدمانه ایفا ایلمكده اولمرینه مبنی دیوان عمومیه مشكرات وصیدوشكار شعبه‌سی مدیری معاونی عزتلو عمر بسیم بكه ترفیعاً ممتاز واورفه سنجاغی محاسبه‌جیسی عزتلو محمد ناجی افندی ایله قیوی ادارهسی محاسبه قلمی ممیز ثانیسی حافظ شوقی بكه ترفیعاً ثانیه ومحاسبهٔ عمومیهٔ مالیه تدقیق قلمی خلفاسندن رفعتلو حسن بصری بكه ثالثه‌واداره‌ٔ مذكوره قیود قلمی خلفاسندن فتونلو حسین بكه رابعه رتبه‌لری توجیه بیورلمشدر.

بیكه‌سنجاغی متصرفلغی خمس سنجاغی متصرفی سعادتلو خیری بك افندی حضرتلرینه

خمس سنجاغی متصرفلغی فزان متصرفی سعادتلو محمود پاشایه تفویض بیورلمشدر.

نشان

وظائف مأمورینلریی حسن ایفا ایلمكده اولمرندن ناشی معارف نظارت جلیله‌سی انجمن تفتیش ومعاینه رئیسی سعادتلو عبداللهحسیب افندی حضرتلرینه تبدیلاً ایكنجی ومكتوبی قلمی ممیز ثانیسی نعمان افندی‌یه اوچنجی رتبه‌لردن مجیدی

وظائف مأمورینلریی حسن ایفا ایلمكده اولمرندن ناشی مجلس كبیر معارف اعضاسندن فضیلتلو شكری افندی‌یه تبدیلاً ایكنجی رتبه‌دن عثمانی وایاصوفیه مكتب رشدیه‌سی مدیری سلیمان افندی‌یه اوچنجی رتبه‌دن مجیدی

وظیفهٔ مأمورینی مقدمانه ایفا ایتمكده اولمسنه مبنی محاسبهٔ عمومیهٔ مالیه قیود قلمی ممیزی صفوت بكه دردنجی رتبه‌دن عثمانی نشان فیضانلری احسان بیورلمشدر.

تبلیغات رسمیه

كلیبولی ارمنی مكتبی لسان عثمانی معلملكنه مكتب اعدادی معلملرندن عارف افندی تعیین قلنمشدر.

سایهٔ مبارکوانهٔ حضرت پادشاهیده سلانیك مكتب اعدادیه‌سنك بوكره توزیع مكافات رسمی بالاجرا بوسیله الهدنی ادعیهٔ مفروضهٔ جناب ظل اللهینك ایفاقاندیغی محلی اشعاری اوزرینه معارف نظارت جلیله‌سندن بیلدرلمشدر.

احوال عمومیه سیاسیه

پارسدن یازیلیور :

فرانسه محافل رسمیه‌سنده فرانسه‌نك آلمان ائتلافه قارشو نه‌كبی افكار بسلدیكی خصوصنده سكوته بك زیاده رعایت اولنمقده‌در.

ائتلاف مذكورك متنی نشر واعلان اولندیغی صره‌ده فرانسه رجال حكومت وسیاسیونی ائتلافك شمدیه‌یه قدر بتون دول متحده‌جه تصدیق وتصویب اولنان موادی حاوی اولدیغنی وبناءً علیه فرانسه‌نك ائتلاف مذكوری تصویب وقبول ایتمسی وارسنهٔ اشتقباء بولندیغنی اعلان ایتدیلر. فقط مقاوله‌نامه‌نك اوچنجی ماده‌سی حقنده فرانسه‌ده شبهه وسوء ظن ابدلمكه باشلادی ایسه‌ده فرانسه قابینه‌سی روسیه‌نك فكرینی استحصال ایتدكدن صكره المانیا وانكلتره طرفندن قبول اولنوب دیكر دولتلرك تصویب ایتمسی تكلیف ایدیلمن مواده قارشو برجواب موافق اعطا ایده‌جكنه اصلا شبهه ایدلمدی.

« سویز (والفره‌ی) نشر ایتدیكی بر مقاله‌ده شیوع بولان روایات متعدده‌یه برغمز اروسیه‌نك انكلیز آلمان ائتلافه كندیسنه برتهدید نظریله باقه‌یه‌جغنی واحتمالكه ائتلافك حاوی اولدیغی موادی تصدیق بیله ایده‌میه‌جكنی ظن ایتدیكنی بیان ایتمشدر. مع هذا موصی‌الیه، چین حادثاتی روسیه‌یی انكلتره وآلمانیا قدر اشغال ایتمدیكنی بونك سببی دخی روسیه‌نك موقع حادثاته كلی عسكری بولندیغنی حال بوكه انكلیز عساكرینك جنوبی آفریقاده مشغول اولوب المانیا دخی اتصای شرقه كلی عسكر سوقنه مقتدر اولمدیغنی ذكر واتیان ایتدكدن صكره دیمشدركه : « بناءً علیه المان ــ انكلیز مقاوله‌نامه‌سنك اوچنجی ماده‌سنده احتمال ویریان وقوعات ظهور ایده‌جك اولور ایسه آلمانیا ایله انكلتره چیقه‌جق منافع خصوصیه‌لرینی محافظه‌یه مجبور اوله‌جقلر وروسیه آمالنك قوه‌دن فعله چیقمسنی منع ایده‌میه‌جكلردر.

المانیا قابینه‌سنك واسطهٔ نشر افكاری بولنان « برلینر بوست » غزته‌سی یازدیغی برمقاله مخصوصه‌ده، مطالعات مهمهٔ آتیه‌یی درمیان ایدیور:

انكلتره ــ المانیا اره‌سنده عقد اولنسان ائتلافنامه‌دن مقصد، كویا روسیه‌نك (مانچوری)ده اشغال استیكی مواقعی تأمین وتقویه‌سنه میدان ویرمه‌مكدن عبارت اولدیغی فكری، موافق حال دكلدر، چونكه مذكور ائتلافنامه‌نك روسیه‌یی هردرلو املندن منع ایتمك اقتدارنده بولنمیغی شویله طورسون حتی روسیه‌نك حوالهٔ مذكوره‌ده‌كی موقعنه هیچ تعلق بوقدر. بناءً علیه المانیانك انكلیز ائتلافنامه‌سندن طولایی آرتق ایكی طرفدن (؟) كله‌جك برخربهٔ حربه معروض اولدیغی ادعاسی بی‌اصل واساسدر. بوندن ماعدا (مانچوری) نك روس دائرهٔ نفوذی داخلنده بولندیغی انكلتره‌جه بوندن برجوق وقت اول ضمناً اعتراف وتسلیم اولنمشدر. انكلتره منافعنه كلجه اقصای شرقده روسیه ایله برصورت ائتلافك عقد اولنمسی شوصوك سنه‌لرده برجوق انكلیز محافلی طرفندن التزامكارانه صورتده طورانمش اولدیغندن المانیا انكلتره ایله عقد ائتلاف ایتمش اولسه ابدی مطلقا حال انفراده‌قالمش بولنور ایدی.

فرانسز غزته‌لری

(لیبرته) : چین امپراطوری ایكیده برده حكمدارلرك توسطنه مراجعت ایتمكدن ایسه فرانسه خارجیه ناظری موسیو دلكاسه‌نك تبلیغ ایدوب بالجمله دولتلرك اس المذاكرات اولق اوزره قبول ایتمش اولدقلری پروغرام، وجنبجه حركت ایتمك ایچون چین مرخصلرینه تعلیمات ویرمه دها ایو اولمازمی ؟

(نی‌یاریزمن) : انكلتره مستملكات ناظری موسیو چمبرلین بوكره غرور وتفاخره نمونه‌نما اولان برنطق ایراد ایتمشدر. فقط اعتراف ایتملی‌یزكه بر دفعه اولق اوزره نطق مذكور منحصراً كندی وطنداشلرینه خطاب اولنمشدر. مستر چمبرلین بونطقنده ــ غرابتدن اوله‌رق ــ حریجویانه برلسان استعمال ایتمه‌مشدر، بركت ویرسون ناظر مشارالیه باش‌وكیل دكلدر، امید اولنیورکه بوذات كرك اوروپانك صلح ومسالمتی وبالنفس انكلتره‌نك خیری ایچون اصلا باش وكالت مقامنی احراز ایتمیه‌جكدر.

(دیمبا) : انكلتره‌نك وقتیله تعقیب ایتمكده اولدیغی معقول وشرفلی مسلك سیاسی خارجیه‌سی زائل اولمشدر.

دولت مشارالیهانك سیاسیات خارجیه‌سی الحالهذه، ماهیت تجاوزكارانه‌یی حائز بولنیور. اوروپا انكلتره‌نك بوحركتنی نظر اعتباره المغه مجبوردر؛ انكلتره‌ده اشبو مسلكك باشلیجه مروج ومشوقی مستر چمبرلین اولدیغندن بتون اوروپا داعًا مستر چمبرلین علیهنده بولنقده‌در.

مستر چمبرلینك صوك نطقنده هیچ بر دولتله بوزوشمق ایسته‌مه‌مش اولدیغنی اعتراف مجبورز.

§ صلح ومسالمت والمانیا امپراطوری:

امپراطور ویلهلم حضرتلری (بارمن) ده برنطق ایراد ایده‌رك ازجمله شو سوزلری سویلمشدر :

« بنم باشلیجه مقصدم، بنم اك بیوك وظیفه‌م، تبعه‌م ایچون مهما امكان صلح ومسالمتی محافظه ایتمكدن عبارت اولمقله‌برابر، بكا كورنیور كه بوكونلرده بومقصدمده بردفعه دها موفق اولدم. المانیانك خارجنده بولنان آنغلوساقسون دولتلردن الدیوكی (انكلتره) والمانیا اره‌سنده شوكونلرده عقد اولنان اتفاق ایتدیكنی تجسم ایتدرمكه میالدر. بومیل مخصوص آتكیون برنوع تسلیدر.

برلوحهٔ عاشقانه منظرهٔ مكدله‌سی ایله كورونوندی. فكرینی ماضیه‌یه ارجاع ایدرك لوازم حیاتیه‌نك اك مهملرندن اولان طرز معیشتی دوشوندی.

كوزلری یواش یواش آجیلدیغی قارشوسنده طوران بر وجود شفافی ادراك ایتدی. تبسمات حزینانه ایله چشم خیالیی استقبال ایلدی. فقط عكس شعاع شمسدن حصوله كلن بعض مرسمات هواثیه‌كبی اوخیال ندیمی برصورتده سوندی. كیتدیكه نهان اولدیغی نظر مضطربی درین، حزین تخیلانه سوق ایتدی. برآنده دماغ متهیجی غلیانه كلدیرك حسیات غافلانه‌سی آكا آكلاندی.

دلیقانلی خانمانه برصورتده یاشنی صالالدی. بربار تحمل فرسا یتون وجودینی زبون ایتمش، بر خطران قلبی تسریع ضربانه سوق ایلش اولدیغندن یارم ساعتدن بری اوغرادیغی مشقت صبر سوزی آكلاتمدی. ذهنی رشی آكلامیه‌جق حالده‌اولدیغی كی قولاقلری دخی شدتلی چینلاقمقده‌اولوطه دیوارلری ضرب برمنظره ایله اوزرینه تمایل ایتمكده ایدی.

شوحال بیهوشی چوق سورمدی. كنج مفكره‌سی طوپلایه‌رق یكیدیكی شو غفلت حسیاتدن خبردار اولدی. لكن یارم ساعت اعتماد ایدن اواضطراب اعصابنده، حسیاتنده بللی‌باشلی آثار مذبوحانه براقمش ایدی.

برجوچق صدا‌سی غفلت مدهشه‌دن آنی تماماً

(مابعدی وار)

اونظر، دماغی حسیاتك كافه‌سی شامل اوجه‌ره، اضطراباتی دنیویه‌نك جلسی مصور، اوكوزه بلیات هوسك هیسی كورمش، او دوداقلره، مكالمات قلبیه‌یه ترجمان اولمش، او یناقلر، لوازم آنتین بوسه‌لره فیزارمش والحاصل شوح حاله‌كیرمش ایدی.

كنج بوعلائمك معانی حقیقیه‌سنه واقف اولدیغندن اندیشه‌سی تزاید ایتدی. چهره‌یی عمیق عمیق تدقیقه باشلادی، فقط بوظلام ساتر تدقیقات آره‌سنده رؤیته مانع اولور، برسحاب اضطراب اومطلع آمالی قاپلار. برنقاب كدر كوزلرینه اینه‌رك پرده‌دار اولور، درحال سرشك تأثره تحول ایده‌رك یواش یواش، حزین حزین جریانه باشلاردی.

دلیقانلی نهایتنده دوام ایدیوردی. اوچهره‌یواش یواش سوندی، لكن برپشه‌می طلوع ایتدی. بوسیاه بدایع پرور بر رسامك آثار لطیفهٔ بهاری تهیئ‌كننده تمثل ایتدرمك ایچون یاپدیغی بدیعه‌كبی رنكین، دلربا، وجدان آشوب ایدی.

بوخیال مسرت انگیز كنجیك چهره‌سنی برحزن عمیق ایله تبدیل ایتدی. او خیالك كوزی متبسم، یوزی كل كبی تازه، دوداقلری غنچه كبی استفهامی جالب، فقط بنه حزین.

كولمك آغلامقله مترادف اولمغی، ایشته دلیقانلی كولدی. بوتبسمه بر ابدیت مدتجه آغلاتلسه بنه اوآندكی حسیات مؤثره‌نك تأثیر ظالمانه‌سی محو ایدیله‌مز، بومبالغه دكلدر. اضطراب معنویتك قوتی بیوكدر.

تبدل ! اكثریا حسیاته عارض اولور، فكر حس صاحبلری دیم دیك كسیلمش، كوزی یی فرقالمش، كناری سیاهلاشمش یناق كیكلری چیقمش، الاری بلااختیار برینه كرفت اولمرق كیدیلمش ایدی. هر نظری، تردد، متحیری، متهیجی برصورتده ایدی. شمدی حسی كورمكه باشلامشیدی كوزینی قپادی. فقط اوخیال معقب درحال دماغنه انتقال ایده‌رك اورادن كورونوندی.

برضعف متردده‌ده ایله آردینه یاسلاندی.

یدی بیلك غریب آرامسوز ایچنده قالدیغی حالده كوكسنده برآتش یناپوردی، حرارت وجودیه‌سی فوق الحد آزه‌رق برحمای محوف ایچنه طالدی.

وجهی كویا حسیات منجمده‌سنك آینهٔ انعكاسی ایمش‌جه‌سنه برطاقم علائم خشیتله ثانیه‌ده تحول ایده‌رك « اضطراب » كلمه‌سی ایچون برمعنای تام كسیلدی.

دلیقانلینك دماغی، بنجر، دن كوردیكی اوچهره‌ی خیالیی دوشونمكه باشلادی.

كنج كوزلرینی قپادی، قپاقلرینك اوزری موراردی. مش كبی برونك سیاه باغلاغه‌رق كندیسنك اضمحلال شدیده‌یه كرفتار اولدیغنی آكلادی. دوداقلری تیتریور، وجودی یانیوردی.

انظار حسیه‌سی دماغك عرض ایتدیكی اشكال ثابته‌یه منعطف اولدی. صاری بكزلی، پرپشان صاچلی حزین بایشلی، وجهی چكدیكی اضطرابدن سولمش، كوزی آفیتدیی كوزیاشلرندن چورمش، قاشلری اوجلرینه طوغری دوشمش، دوداقلری ضعفندن بم بیاض اولمش، عظام وجهیه‌سی بیوری سیوری چیقمش برخیال اوراده طوریوردی.

ایشته نظر وجدانینه خاطراتی احیا ایدیوردی. دلیقانلی بوخاطره‌دن مضطرب اولیور. آنی ذهنندن چیقاره‌رق ایستیور.

انفعال، اضطراب اوحكایات واقعه‌یی تغییر ایدمیور. بالعكس اضطراب چكیلدیكجه، تعمیق ایدلدیكجه ممكنات خیالیه‌سی بیولتیور.

كنج ملاحظاتنده قورقه قورقه دوام ایتمدی.

برخاطره ! عجب یك مدهشمی ؟

هیچ برتهیه اضطرابی محو ایده‌مز، لكن اضطراب تهیه‌یی محو ایدر. فكرینك هرلحظه طالدیغی اوضحیتكده وقایع درلو درلو تماشای فجیع ایله طولو اولدیغی حالده كوریلیور، برتحول فكره یك منظرهٔ متحوله حصوله كتیره‌رك بیچاره‌یی زبون محمومانی ایلیور.

كنج قورقیوردی. حق اوطه‌دن خارجه جیقمغی ویا یانه برینی چاغیرمغی آرزو ایتدیكی حالده بوایكی آرزوسنده موفق اولمه‌مدی. ذهننده یكیدن یكی‌یه حاصل اولان تبدلات برسلسلهٔ دهشته بورونمش اولدیغی حالده سرسامای ظهور اولیوردی.

خفیف برروزكارك چاملمه تماسندن حصوله كان برجانبردیی متعاقب باشنی كال خوف ایله اورایه چویردی، نظری درحال برچهرهٔ خیالیه مصادف اولدی.

كوزی محركندن فیرلایه‌رجه سنه‌اوخیاله قارشی ثابت قالدی. برتأثر شدید ایله نابی ضربلرندن منقطع اولور كبی نفسی طوتولدی. آكن درحال اوخیال محو ولدی، دلیقانلیده كوروندیكندن مقصود اولان تأثرات باق قالدی.

ثروت ك حكایه تفرقه‌سی

بر خاطره

محرری : احمد راسم

معارف نظارت جلیله‌سنك رخصتیله

دلیقانلی آغلاپوردی.

آغلامق، تكاثف حسیاتدن متولد برجریاندر. دلیقانلی غلیان حسیاتی آره‌سنده آغلاركن حیاتك مرارت طبیعیه‌سنی حس ایدرك آغلیوردی.

كیمه واهمه‌سی بك زیاده بیولتدی. اعصابی ذاتاً دوچار اولدیغی اضطراب ایله یرندن اونامش اولدیغندن ضعف افكار ایچنده قالدی. اطراف سكون ایچنده قالمش. یالكز یالینك ساحله‌سنه چارپان طالغه‌لرك شماتتی ایشیدیلیوردی.

برآیاق یاردیمی قپونك یانه قدر كلدی. دلیقانلی بویانیردیی فكراً حس ایدیوردی. قپو آچیلدی. فقط اجرای یه كیمسه كیرمدی.

كنجك تولیری اوریردی. یوزی صاپ صاری كسیلدركه برتیتره‌مه ایله بواندیغی برده بوزولدی. ممكن دكل برطرفه باقه‌میوردی. بر نظر مدهوش سونوك كوزلرندن فیرلایه‌رق اوكنده‌كی اوراق پریشانه قدر التفات ایده‌بیلدی.

دماغ حركات اخطار پروراته‌سنه باشلامشیدی. بروقعه ! برحنایت ! برخاطرهٔ مؤلمه.

ثروت

هرکون صباحلری نشر اولنور رسملی عثمانلی غزته‌سیدر

مسلك مخصوصی

ثروت، منافع ملك دولته خادم رسملی بر غزته‌در

منافع عمومیه‌یی تأمین ایدن مقالاتی مع الممنونیه درج ایلر.

ثروتك فرانسزجه قسمی ایریجه نشر اولنور. غزته‌مزك طبعندن صکره وقت ظهره‌قدر کلان هرنوع حوادث یومی «معلومات» غزته‌سنه درج اولنور.

نشر اولنمیان اوراق اعاده اولنماز.

کونی کچمش نسخه‌لر ۱ غروشدر.

امور تحریریه

ایچون صاحب امتیاز ومدیر مسئولی

محمد طاهر بکه

اداره ایشلری ایچون مدیر اموری

احمد کامل بکه

مراجعت اولنور.

اداره‌نك مهری اولمیان اوراق معتبر دکلدر.

اعلانات ایچون اداره‌یه مراجعت لازمدر.

محل اداره

باب عالی جاده‌سنده ۴۰ نومرولی «معلومات» و «ثروت» مطبعه‌سیدر.

تلغراف آدره‌سی: استانبول: «ثروت»

اعلانات معتنا بهانك سطرندن ۱۵ غروش آلنور.

SERVET
DIRECTEUR-PROPRIÉTAIRE
M. TAHIR BEY.

BUREAUX
Grand'rue de la Sublime-Porte, Stamboul.

شرائط اشترا

درسعادت ایچون:

سنه‌لکی ۱۸۰ غروش

تعمیم مطبوعات مقصدیله ولایات شاهانه ایچون

سنه‌لکی	۱۳۰	غروش
آلتی آیلغی	۶۵	»
اوچ آیلغی	۳۵	»

اتحاد پوسته‌سی اولان ممالکه:

سنه‌لکی	۴۰	فرانق
آلتی آیلغی	۲۰	»
اوچ آیلغی	۱۰	»

آبونه هرآی ابتداسی ایله اون بشندن اعتباراً قید اولنور. بدلی پیشین کوندرلملیدر.

اوچنجی سنه عدد ۸۷۲ — ۱۰ رجب ۱۳۱۸ — روز خضر ۱۸۶ — جمعه ایرتسی — ۲۱ تشرین اول ۱۳۱۶ — ۳ تشرین ثانی افرنجی ۱۹۰۰ — نسخه‌سی ۱۰ پاره‌در

صلاة الجمعه رسم عالیسی

خلیفهٔ دیانت اکتناه وشهریار تقوی پناه ولی نعمت بی منتمز پادشاهمز غازی بیوك {عبدالحمید} خان ثانی افندمز حضرتلری دونکی روز میمنت افروزده صلات جمعه‌یی {حمیدیه} جامع نورلامعنده بالایفا اکتساب مثوبات بی پایان بیوردقدن صکره کمال عز وشان وشوکت ومزید احتشام و سلطنت ایله سرای قدسیت احتوای ملوکانه‌لرینه معاودت سنیه‌لری شرف وقوع بولمشدر.

☆☆☆

سلاملق رسم عال العالی سیر تماشا ایله قریرالعین مباهات اولمق اوزره دائرهٔ فاخره‌ده‌ده باچیقا حکومتنك درسعادت سفیری وسفارت سرترجمانی، اسوج نوروج حکومتنك درسعادت سفیری وسفارت مستشاری وازمیر قونسلوسی، روسیه حکومتنك درسعادت مصلحتکذاری وسفارت ایکنجی ترجمانی وصوفیه قونسولاتوسی علکیتوف، اوستریا حکومتنك درسعادت سفارت معیت واپوری قوماندانی، روسیه پرنس وپرنسسلرندن مولوبجه، المانیا بارونلرندن بارون فون کلیلر ویوزباشی موسیو کرار، مادام لوفولون وکلینی، لوریان غزته‌سی صاحب امتیازی نیقولایدی افندی، فرانسه رهبانندن درت کشی وسفارتلردن توصیه ایله کلن اللی برزوار حاضر بولنمشلردر.

مشار ومومی الیهمك حاضر بولندقلری مسموع عالیٔ جناب ظل اللهی بیورلدقده قرنای حضرت ظل اللهیدن عطوفتلو امین بك افندی حضرتلری واسطه‌سیله اقتضا ایدنلره تبلیغ التفات جهاندرجات بیورلمشدر.

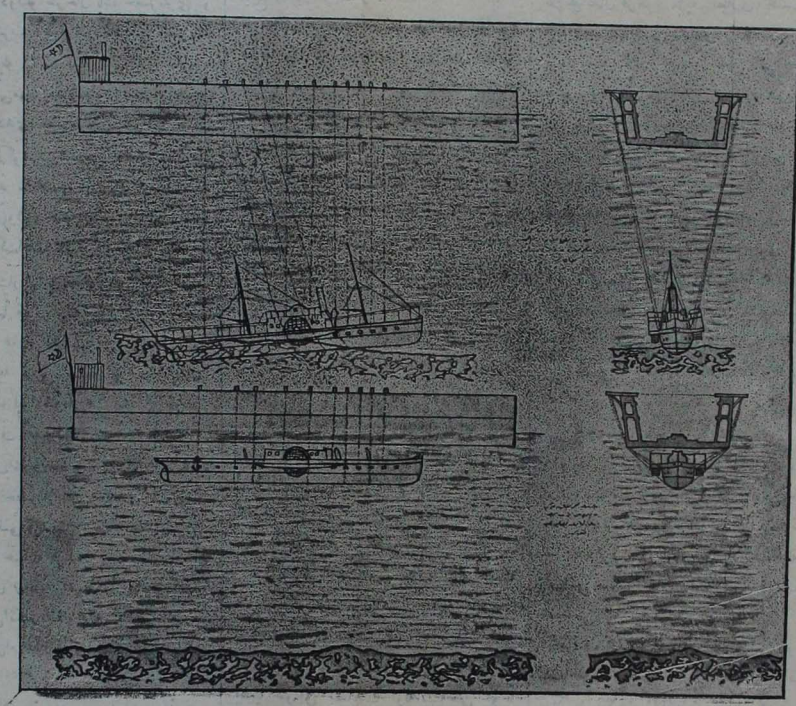

شرکت خیریه‌نك مغروق ۴۲ نومرولی «رصانت» واپورینك قعر دریادن صورت اخراجی

توجیهات

عسکریه

معیت سنیه

فخری یاوران حضرت شهریاریدن دولتلو نجابتلو افندیلر حضراتنك معلمی میرآلای سعادتلو رفعت بکك بردرجه ترفیع رتبه‌سی

دوائر عسکریه

لوازم عمومیه دائره‌سی شمیر انباری مدیری سعادتلو مصطفی بکه میرلوالق رتبه‌سی

بشنجی اردوی همایون مشیری سابق جواد پاشا مرحومك یاورلکنده بولنمش اولان طوپجی قول اغاسی رفعتلو محمد توفیق افندینك بردرجه ترفیعی

خاصه اردوی همایونی مشیری دولتلو رؤف پاشا حضرتلرینك مخدومی ارکان حربیه ملازم اولی فتوتلو عبدالرؤف بکك یوزباشیلق رتبه‌سیله ارکان حربیهٔ عمومیه دائره‌سنده استخدامی

مکاتب عسکریه

مکتب فنون حربیهٔ شاهانه‌ده تذکرهٔ سوریان معلم معاونی وبیطار عملیات مکتبی مدیر معاونی یوزباشی فتوتلو احمد شکری افندینك بردرجه ترفیعی

یدنجی اردوی همایون

حمیدیه خفیف سواری دردنجی الایی قول اغاسی عشایردن علی بك بولندیغی الایه بیکباشی

غلطه بورسه‌سی

دوراقشام

(د) ترتیبی	لیرای عثمانی	۲۴,۱۴
روم ایلی شمندوفر تحویلاتی	فرانق	۱۰۸۳/۴
تراموای شرکتی	لیرای عثمانی	۶,۲۷
» تحویلاتی	فرانق	۴۶۲,۵۰
صوشرکتی	»	۲۶۲
ریختیم شرکتی	»	۴۶۲
ترنسوال		۷۳۱/۲

احوال عمومیه سیاسیه

انکلیز غزته‌لری:

(ده‌یلی مه‌یل): انکلتره غیرمعلم رنجبرلردن

{ثروت}ك حکایه تفرقه‌سی ۲

بر خاطره

محرری: احمد راسم

معارف نظارت جلیله‌سنك رخصتیله

تخلیص ایلدی. اوزمان استقبال عائله‌دنیان فکرمدنی ایله مضطرب اولدی.

بودوشونجه دخی چوق سورمدی. چکدیکی اضطرابدن فوق العاده یورولمش اولدیغندن برغیرت مخصوصه ایله قاریوله‌سی اوزرینه دوشدی.

کیرپیکلرینی ایصلانان یاش قورومه‌دن خوابه واردی. حسیات فکر دنیان عذاب مؤثردن فورتولدی. کیجه، بوشیدهٔ رخاوت آلودینی اورته‌رك اوقلب مضطربی برزمان ضربان هیجان پروردن قورتاردی.

§

کونش فراش مضطربه نشر ضیا ایدر ایتمز، کنجك کوزلری آچیلدی. پرده‌لرك ممانعتی حسبیله خفیف ماویلکه انقلاب ایدن ضیاع صبح اوطه‌ده کیرلی، طونوق سایه‌لر حصوله کتیرمشیدی. هله قاریوله‌نك قیبلری برسایهٔ مظلم ایله لکه‌دار کوروندیکی کبی اوسا. به‌نك چهرهٔ مضطربه عکس ایدن سیاهلغی دخی شدت تأثردن تیزارمش کوزلره، صارارمش بکزه، بر دهشت خفیه ایراث ایده‌رك نظر عبرته قان آغلاته‌جق برلوحهٔ غرابت حصوله کتیرمشیدی.

دلیقانلی طوغرولدی. هیئت عمومیهٔ وجودیه‌سنه عارض اولان بی تابی کمیکلرنده حصوله کتیردیکی صیزیدن افکار پریشاننه طاری اولان طورغوناق بش التی ساعتلك بروقعه‌یی تخطر ایده‌مه‌مسندن آشکار اولیوردی.

یواش یواش قاریوله‌دن ایندی. دیزنده درمان یوق ایدی. وجود بررعشهٔ حیات فرسا تأثیریله تیتره‌یه‌رك کیجه‌لین اوطوردیغی مندرك اوستنه اوطوردی. ضیای شمسه قارشی سونوك، بی فر قالان غازك شعاعات اخیره‌سنه باقدی. بوشعله آنك ایچون برمصدر حکم اولدی.

صباحك طراوتی، بی چاره‌یی برقاچ کره اوکسورتدی. تحولات فکریه‌سنك مروجی اولان اوخیالی اوزمان خاطرلادی. درحال برسیالهٔ بارده اعصابنه ساری اوله‌رق دیشلرینی بربرینه چارپدی. زواللی مقام تلهفده اوله‌رق:

— هوس، امل بنی بیقدی. لکن یشامق بونلری تمدید ایدییور. اولوم، آنلردن محروم قیلیور. حیاتده مماتده عذاب خصوصنده بنجه مساوی.

دیه‌رك غریب نظرلرله باقندی. ذهننده کیجه‌دن بری حاصل اولان برعقده‌یی حل ایده‌رك برندن قالقدی. صفه‌نك صاغنده‌کی قپویی کمال احتراز ایله آچدی. بواوطه باغچه‌یه ناظر اولوب وسعتجه، اوته‌کنه مساوی وفقط منظره‌جه بشقه‌در.

پنجره‌لرینه یاسمن داللری صارلمش، بعض اوفاق شعباتی پارماقلقلردن ایچری‌یه قدر کیره‌رك ساکننی چیچك دنیان بدیعهٔ آثار الهی ایله سوندیره‌جك کبی ایکی، اوچ بیاض یاسمن تقدیم ایلمشیدی.

اوطه‌نك صولنده بریتاق دوشه‌لی اولوب دروننده برقادین یاتمقده ایدی. دلیقانلی ایلك نظر تحسرینی اوچهرهٔ مریضه عطف ایتدی.

شدت تأثرندن طمارلرنده‌کی قان درحال باشنه فرلایه‌رق کوزلرینی اینجه اینجه خیوط دم ایله بولاندردی. یالکز بورننك یانلرندن کوزلرینك اوجنه طوغری صارمتراق، اوچوق برکدرکاه پیدا اوله‌رق دوداقلری برمرارت آتشین ایله قاورولدی.

قادین، دیواره یاصلانمش، اوبویوردی. کیجه‌لین چکدیکی اضطرابات بدنیه‌دن ترلمش، صاچلری صولوق، مکدر آلتنه یاپشمش، کوزلری کیرپیکسز قپاقلر آلتنه کومولەرك دوداقلری نهایتلرینه طوغری صاری بر رنك حزین ایله انتها بولمش، قولاقلری براز اوکه تمایل ایتدیکی حالده ضعف وناتوانیدن چکه‌سی همان براستناد کاه اولمقدن ماعدا برشیئه یارامیان کردنندن آیرلمش وبرنفس آهسته روان آره‌ده صره‌ده بورون دلیکلرینی شیشیرمکده، کوکسنی اویناتمقده اولدیغندن حیات ظاهریه‌دن نشان ویرمکده ایدی.

برحس حزن آور، او چهره‌نك مشاطهٔ پر اضطرابیدر. برجاذبهٔ مخصوصه وقتیله نکهبان جمالی اولان قاشلری اوجنده سوزوله‌رك شمدیلك بروضع مترددانه ایله یوزنده طورمقده ایسه‌ده هرقلب بوجاذبه ایله مجلوب اوله‌ماز. بلکه کورونجه آغلار. بلکه دلیقانلینك کوزی بوملاحت مریضانه‌یی بزدن زیاده تقدیر ایده‌بیلیر.

کنج یواش یواش صوقولدی. کوزلرندن یاش دوکولمیور ایسه‌ده آغلامق ذاتاً اوحزن سودای‌یی تمامیله تصویر ایده‌مز. ایکی نفس نقطهٔ تلاقیده براشنجه قادینك کوزلری بردنبره آچیله‌رق بر نظر غریبانه ایله باقدی. برتبسم مسرورانه اوصولوق دوداقلرینی مجبور انبساط ایده‌رك برسائقه نزاکت:

— سزمیسکز؟ دیدیرندی.

دلیقانلی‌ده متبسمانه فقط دائما حزینانه:

— اوت بنم. سزی کورمك ایسته‌دمده ....

دیه متأسفانه سویلندی.

قادین براز طوغرولدی. عدم امنیتله وبرازده ستمکارانه برصورتده:

— سزمی؟ پك اعلا! تشکر ایدرم. بنی شو صوك زمانلرمده التفاتکزله سویندیریورسکز.

بر اوکسوروك انقطاع مکالمه‌یی موجب اولدی. قادین براز اولکی سروریني ترك ایده‌رك چهره‌سنده مورارمغه استعداد کوسترن برجبر تنفس ایله مضطرب اولدی.

کنج بوحالی کورنجه قورقدی. حتی صاراردی. مکالمات قلبیه‌یه باشلانجه فکرده اینجه‌لشیر، کوزده دقایق احوالك جمله‌سنی کورر. فقط قادین:

— قورقمیکز. بن هرزمان بویله مضطرب اولورم. دیدی.

بونکتهٔ تظلم اوزرینه کنجك کوزلری طولدی. قادینی درآغوش ایدرجه‌سنه صاریله‌رق:

— آه! کلستان! بن سنی چوق سورم دیه آغلامغه باشلادی.

شو درآغوش مدتی اون آیلق برحیاتك اجمال تاریخیسنی هرایکی ذهنده احیا ایلدی.

ایلك ذوق وصال بو اوطه‌ده طادلمش، ایلك نفخهٔ آتشین بو اوطه‌نك دیوارلرینه چارپمش، ایلك وقعهٔ افتراق بو اوطه‌ده حاصل اولمشیدی.

ایلك کیجه! بونی هیچ برقلب اونوته‌ماز. دلیقانلی‌ده اونوته‌مامش ایدی.

ماهتاب او یاسمن داللری آره‌سندن بر صورت لطیفه‌ده ترشح ایدرك ایکی کنجك سیمای بشوشنی سیمین نشئه‌لره غرق ایتمش، طراوت لیل ایکی کلزار املی اوشوته‌رك بربرینه صارمش، شوق ابتدائی ایکی هوس متقابلی تهییج ایلمش، حس ازدواج ایکی کوکلی بربرینه ربط ایتمشیدی.

لکن بر اضطراب خفی قلب زوجی ازییور، بر عذاب درونی یواش یواش تظاهر ایدییور، برنفرت معقبه اوآنده‌کی کام دلی تخفیف ایلیور، بر دیدهٔ کریانك سرشك تأثراتی دلیقانلینك وجداننه دوشه‌رك یاره دنیان منفذ اضطرابی آچیوردی.

ایلك کیجه؟ بونی هرقلب اونه‌ماز. حتی کلستان‌ده اونوتمامش ایدی.

یاسمن داللری آره‌سندن نفوذ ایده‌رك کذرکاهنده‌کی رایحهٔ نشوه فزایی طوپلایه‌رق کلن برنسیم آتش ایچنده یانان یناقلره تماس ایدییور، برامل مستقبل قلبنی مسرتله طولدیرییور. برحس امتزاج عمان استقبالده‌کی امواج بی نهایه‌یی طوردیرییور. کوزینك اوکنده‌کی دائرهٔ هوسانی توسیع ایدییوردی.

فقط بر اضطراب خفی قلب زوجه‌یی اندیشه‌لره آتیور، برعذاب درونی وقتیله عصبیتندن اوینامش کوکلنی اوزییور، برنفرت مترقبه کندینی شدت اولیه‌سیله درآغوش ایتمیان قوللردن قورتارییور، بر چشم حریصك انظار معنویه‌سی نا دماغنه قدر کچه‌رك اوراده برشکل نائم پیدا ایدییوردی.

ایکی قلب بربری ایچون ضربان ایدییور. همده برحس متناظر ایله. ایشته حیاتك اضطرابی یورادن باشلادی. ایلك لیل وصال، برشب اضطراب ایدی. ایکی کنج بربرینك هوسات ماضیه‌سندن غافل اولدقلری حالده اوکیجه صباحه قدر اوطوردیلر. ایکی دیده بربرینك اندیشه‌سنی تحری ایتدی. ایکی آغز قلبدن برشدت خارقه ایله چیقوب دوداقلرده محو اولان تأثرات وجدانیه‌یی صوردی. حس سویلنمز حس ایدیلیر.

کنجك کوزندن آقان یاش کلستانك یوزنده‌کی مجرای سرشکه التحاق ایتدی.

بر بوی غریب ایکیسنك‌ده مشام جانی طولدیره‌رق برمدت اویله قالدیلر. بوآغلایش تأثرات ماضیه‌نك کتاب وجدانه نقش اولان سطرلرینی بوزدی. اوقونماز حاله کتیردی.

مابعدی وار

§ خاصه اردوی همایونی سواری ایکنجی الایلنده ملازم فؤاد افندی مکتب طبیهٔ شاهانه زیمناستیق معلملکنه تعیین قلنمشدر.

§ بیروت فرانسز مکتب طبیسی امتحان عمومیسنده حاضر بولنه حق اطبای عثمانیه یه موفاقت ایدهجك اولان فرانسه اطبای مشهوره سی شرفله اولهرق سه رقل دوکیاندهٔ قومانداتن برؤسه طرفندن برضیافت کشیده ایدلمشدر.

ضیافت مذکوره ده لیون دارالطبی معلملرندن دوکتور مورا مکتب مذکور معلم معاونلرندن دوکتور والاس پاریس دارالطبی معلملرندن دوکتور ویدال ودوکتور جیل پاشا حضرتلرینه لیون دارالطبی مأذونلرندن دوکتور احمد حسین بك حاضر بولنمشلردر.

§ اوجله یازدیغمز وجهله برمنطوق ارادهٔ اصابتعادهٔ حضرت پادشاهی معلمخانهٔ نواب بك اون بش کوندن بری اجرا قلنمقده اولان امتحان عمومیلری بوکره رسیدهٔ حد ختام اولمش، اون سکزافندیه شهادتنامه اعطاسی تقرر ایتمشدر.

بوسنهٔ مبارکده شهادتنامه اخذینه کسب استحقاق ایدن افندیلرك شهادتنامه لری بوکون باب عالی فتوا بناهیده یدآیده توزیع واعطا قلنه جقدر.

مکتب مذکوردن ثالثه درجه سنده شهادتنامه آلان افندیلر:

صدور عظامدن اشرف افندی زاده شوکت	افندی	
ارکریلی	قهرمان	«
باطومللی	اویس حسنی	«
درمللی	نظیف	«
قوش اطهللی	موسی کاظم	«
ارکریلی	جلال	«
وارنهللی	سالم	«
اکری دومللی	شاکر	«
سیواسلی	سروری	«
ارکریلی	حسن	«
ارادیلی	حقی	«
مناستراللی	رجب	«

رابعه درجه سنده شهادتنامه آلان افندیلر:

ارخویلی	شوکت	افندی
آنه قصالی	عاصم	«
صدور عظامدن درامهللی زاده صبری		«
اماسیه لی	عمر	«
مکتوبی مشیخت علیا توفیق افندی زاده فوزی		«
صدوردن مرحوم عینی افندی زاده منیب		«

ثروت لك حكایه تفرقه سی

بر خاطره

محرری: احمد راسم

معارف نظارت جلیله سنك رخصتیله

— ٢ —

سوق امل

کلستان، حیات ازدواج دنیلن دورهٔ کاله کیردیکی زمان هنوز اون سکز یاشنده ایدی. بو اون سکز سنه لك اوج سنه لك ماضیسی بر بشقه حیات ایله چکمش، یعنی عشق دینلن هوس پی لرو مه صرف ایدلمشدی.

لکن عشق کی بر حس کاذبك نه اولدیغنی بیلیوردی. یالکز اکلمجه لرده، مسیر لرده، بنجره لرده کندیسنه قارشی تبسم، اشارت ایدن بر دلیقانلی ایله بر انجذاب مخصوصه بولنیوردی.

کندیسی کوز یاشلی، قلبی یومشاق بر والده لك بر دانه سی اولدیغی کبی طبعاً دخی آنالرینك حسیات رقیقه سنه توارث ایتمش اولدیغندن برچشم عنایت آلی ساعتلرجه دوشونه دیر، برنظر استرحام قابلنده درین درین یاره لر آچار، بر افعال غریب درحال حسیاتی هیجانه ایدردی.

اون بش یاشنده ایکن ذاتاً جمال وتناسبچه کماله ایرمشیدی. خرام، عشوه، طور، جاذبه دنیلن ملکات نسوان بوندهٔ طبیعی اولهرق نشوونما بولمش، برفیض محبت ایله غنچه لاشمه استعداد پیدا ایلمش ایدی. بر یاز کونی آنامی یانشنده اولدیغی حالده جوار اقامتکاهنده بولنان بیوك یالمجه لره روادار اولهرق طبیعت قادرهٔ نك اورلره بخش ایلدیکی بدایع عالیه دن حصه مند اولیوردی.

بزمان برآچاق دیی نشیمن استراحتی اولدی. او وقت دها پرهوس، آرزودار وقلبی بر امله غیر مربوط اولدیغندن ایلك جهرهٔ محبته تمایل ایتدی.

مکتب فیض مکتسب مذکوره بوسنهٔ مبارکه ایچون دخی یکرمی افندی قید وقبول اولنمشدر.

اوجیوز اون طلقوز واوچیوز یکرمی سنهٔ هجریه لری ایچون دخی شمدیدن ایجابی قدر طلبه قید وتحریر قلمش اولسنه نظراً ایکی سنه دخول امتحانی اولیه جهنا کلاشلمشدر.

شمدیدن قید ایدیلن افندیلرك دوامی مجبوری اولیوب کرك بوسنه قبل بیه ریلان وکرك مکتبك اسکی طلبه سی بوکوندن عتباراً ینه جدیده ندویسانه باشلایه جقلردر.

§ قره حصار صاحب سنجاغی ورکو مأموری فتو تلوفیق افندی ایله قره سی سنجاغی ورکو مأموری حاجی محمد افندینك مجایش مأمورلیتلری اجرا قلنمشدر.

§ عشاق اشرافدن محی الدین بك روسه ده ارتحال ایلمشدر. [رحمه الله]

§ بك اوغلندن مطیعه بجی موسیو زلیخ ٤٩ یاشنده اولدیغی حالده وفات ایتمشدر.

§ روسه حمیدی زراعت مکتبی صندوقنك محاسبه سی بالروٴیة یکرمی بش بیك غروش قدر آجیغی کورلمکله مکتب مذکور محاسبه مأموری احسان افندی یه ایشدن ال چکدیرلمشدر.

§ قره کرك حریق زدکانی ایچون جمع اولنان اعانه نك مقداری ١١٩٢١٠ غروشه بالغ اولمشدر.

§ صربستان سفیری موسیو (میانوویچ) جنابلرینك، حکومت سنیه وصربستان حکومتی ارهسنده کی تجارت مقاوله سی عقدولمغله ضالوتلزدن اول شهر مزدن مفارقت ایتمیه جکی قارشوغزته لرنده اوقونمشدر.

§ متمولاندن روجیلد بوکره وبانه دن سلانیکه مواصلات ایتمشدر. بانکر جنابلری کچن هفته ده بری شهر مذکور لیمانینده مواصلته انتظار ایتمکده بولنان (وغلیا) نام تنزه واپوریله بحر سفیددهٔ بر سیاحت اجرا ایده جك ایمش.

§ وبمای والیسی امور هندیه نظارتنه کشیده ایتدیکی بر تلغرافنامه ده وبمای ولایته جوقدن بری یاغمور یاغمدیغندن زراعت بك زیاده مضطرب اولدیغنی بیلدیرمشدر.

مع هذا حکومت طرفندن اعاشه اولنان قحطزدکانك عددی تدنی ایتمکده ایمش.

تشرین اولك یکرمی پدیسنده ختام بولان هفته ظرفنده بومبای ولایتنده قحط وغلادن دها هنوز اضطراب ایله اثنلافه باشلامش اولان برقلب چاپوق پورولور. کلستانده اعصابنه سرایت ایدن تعب نفسانی یه تحمل ایده مزدی. برقاچ کون سکره عادت اولیه سنه رجوع ایده رك حسیت سودا کارانه سی غائب ایتمکه باشلادی.

فوزیحضی تیه سی، باغلر باشی وجوارینك بر قطعهٔ منخفضه سیدر. بدایع طبیعیه سی اورایه منظره دیدنلرنی زیاده یکاه یی احسان ایلمشدر. برطرفی چامليجه یك پشیل طاغلرینه، برطرفی بوغازك حزین صولرینه ناظر اولدیغندن نظرتماشا هرنه طرفه انعطاف ایتسه بر فیض متموج کورهرك فرحبات اولور.

کونش اوراده ایکی بدیعهٔ دلفریب کوستره، بری جبال حاکمیی آلتون شاعانه، دیکری آب جاری یی سیمین انکسانه غرق التبسیدر. نظر برآنده هرایکی طرفده منعطف اولهرق تأثیرات طبیعیه ایله متأثر اولور.

کلستانده اکثریا یوراسی سور. حتی بر آقشام والده مسیله برابر کیده رك بیاض یلدیرمه لره قرمزی اهرام اوزرینه اوطورمقلر ایدی.

یوراسی تنهاجه ایده، مارینی نادر دکلدر.

آقشام اوستی آرابالر آهسته آهسته کچه، زوار متمایلانه باقه رق کزیشیر، فقط ناك الواح طبیعیه سی آرهسنه قونان اوزی حیات ابکار ونسوان هرنظره برکره مطاف اولور.

کلستان اوطوردیغی پرده یرحرکت هیجان کوستردی. حتی پردن بره کندیسی ضبط ایده میه رك:

— آنه! دیه بواجمه باغیردی.

قادین درحال یونلدایه:

— نه وار؟ دیه مقابله ایتدیسه ده کلستان عقلی باشنه کتیرمش اولدیغندن سکوت معتادینه رجوع ایتدی. والده برحالق ینه برشی استفهام ایده مدی. قز، دلیقانلی یی کورمشیدی. هیجانی سیله بللی ایده رك آنك قلبنده یرادامید پیدا ایلش ایدی.

بوصفر دلیقانلیك طورندم برمکانت مخصوصه کورندی. بوطور جاذب اولدیغی قدر قارشوسندهکی قلب توشکفته یی تهیجه دخی مقتدر اولدیغندن کلستانك عقدهٔ آرای جوزولدی. پرضعف حس اعصابنی کوشته رك اوقاق پرعشه دوداقلریی بیاض لاندی. غریب برانقلاب حسیاتنه ناظر اولدی.

بوکیفیت اضطرابی یراز اوزون سوردی. بنافده یینی یینی قلبی دیکله دی. صول طرفنه یاغمش اولدیغندن ایلك دفعه اولمق اوزره ناظم حیات اولان ضربانی ایشیتدی. اندیشه حجاب حائلی قالدیره رق تفکراتی آرهسندن کورودی.

نصف لیل اولدیغی حالده کلستان اوبوماغه زوالی مساکین حیاتیه ایچنده بووارلانیور. ایشته ایلك قطرهٔ تأثر حصوله کلدی.

رؤیالی، تمثال آمال ایدی. ایشته اندیشه دماغی اغفاله باشلادی. آره صره ده اوباغی، بیلیه رك صیقلدی، طاقیی طالغین باقدی مقدمات اضطر بدندر.

صباحین قالقدیغی زمان صاف کوزلری پرز نیز دیش ایدی.

اون بش یاشنده، برقلبك تأثرات هوسه قارشی قاوغی نه قدر اولهجق؟ باخصوص بك رقیق! اوکون آقشامه قدر باغده طولاشدی کاه خیالیای کوزی اوکنه کتیرور، کاه مطالعات سودا کارانه سنه قوت ویرمك اعادهٔ سروره چالیشیر.

هربرك مهز قلبنه برنشوهٔ حزین وریریور. هر سزدیده غریب آرام عاشقانه سی محو ایده رك نظر رفت پرویری جلب ایلور.

ایشته مرض معنوی دنیلن ویلیات هوسك اك مدهش درینده اولان عشق مقروق بیچاره لك صاف ولطیف کوکلنه کیره رك اعصاب ضعیفه سی تخریبشه باشلادی. ملال انتظار کل بنافرلنده برحرت عجیبه حصوله کتیردی. فکری انتظام طبیعیسندن انحراف ایده رك طالغیلق دنیلن غبار کدورته آلوده اولدی.

حرکاتنده و استعمال مشاهده ولفنده، مکالمه نده شدت کورولمکه، تهالفنده برحسن غریبانه ایله حسیطلیده بولنمقده، کچه لری بیتاقنده دوشونمکه، هر درلو آوازی برفت مخصوصه ایله دیکلمکه والحاصل وجودك دائما ایستدیکی اطراد طبیعیدن آرلمه باشلایه رق طبیعیت حسیاتی دکیشه یردی.

صاف مفکره سی بولاندی. برطاقم افکار اجنبیه ایله طولهرق قیود حالیه دن آنی آزاد ایلدی.

بوالدیشه لی حالی برهفته مرور ایتدی. بر کیجه جوار کوشکده برآهنك اولدی. هرنغمه، کوش جانته قدر عکس ایده رك کلستانی بی آرام قیلدی. والده سی زور ایله اقناع ایده رك کیجه ایلیاغه چیقدی. کوشکك یانه قدر یوریدیلر.

اوکوشکك باغه ناظر اولان بجره لری ایچریده یالنان متعدد لامیه لرك شعله سیله غایت ضیادار اولدیغی کبی ایچریده اوطور انلریله فرق وتمیز ایدیله جك درجه ده کروه کمده ایدی.

کلستان بجره لری نظر دقتدن کیچیردی. هیچ بر آشنا کوره مدی. یالکز موسیقی زمزمه خواص حالیه سندن اولان نغمات حزینانه یی دیکله رك متهیج اولورکن بجره اوکنده کندیکی بلیرن برچهره یه نصب نظر ایلدی.

بوچهره اودلیقانلیك سمای سودافروزی ایدی. کلستان وزمان حسیات آره سنده کی انجذاب شدیدی کلادی.

لرزه ناك دودا لریله والده سنه:

— هایدی کیدهلم. دیه رك مشغول خیال اولهرق دوندی. بوعودت آنکیون مجبوری ایدی.

براز سکره محاسباتیه وظائف سنده قارشی فاتیه یه قادی، اوطه سندن مقام سودا اولان اوجای آهنك فروزه یافه رق فکری قوهٔ تمالی، حساباتی، ارادهسی تکامل قوتیله بنجره لره صر ایده رك طوردی.

بمدیت مساله نظر عاشقانه سی یوردی. کاه بنجره اوکنده برجسم ظلام آلود کورینیر. کاه برسایهٔ متحرك درحال کچره کاه بر آواز شادی باغده حزین عکس صدا یراقه رق اوزه لهی ایکه کتیر.

برقاچ ساعت سکره اوطه برظلمت آباده دوندی. اکن کلستانك انظار حس ووجدانی حالا اوط ده بر وجود اولدیغنه قناعت کتیریوردی. نظر سودا جوی او مساقلی قناعت بخش بیك کره علی ایده رك اورایه قدر القای تأثیر ایده رك احد حسیات ایده رك دونر.

مابعدی وار

مابین همایون جناب ملوکانه یه عزیمت ایلمشدر.

چار حضرتلری طرخان پاشا حضرتلرینه مرصع (سنت الکساندر) وسعادتلو ناصر پاشایه برنجی رتبه دن وسعادتلو حسین آکاه بك افندی حضرتلرینه ایکنجی رتبه دن (سنت ایستانسلاس) نشانی اعطا ایلمشدر.

§ یونان حکومتی متوقی (آوه روف) ك وصیتنامه سنی برینه کتیرمك ایچون (میاتولی) زرهلیسنك ایکی وزیرك در حنی صرفیله مکتب سفینه سنه تبدیله ومتوفانك براقش اولدیغی ایکی ملیون فرانق ایله بکی قائن حربیه اشتراسنه قرار ویرمشدر.

§ واپور طوتغش:

انکلتره ده کائن (تاین) دن (ایکسك) کیتمکده اولان (اوترسپول) اسمنده بر نکلیز واپوری حمولهسی یاتمقده اولدیغی حالده (قالدرا) یه کلمشدر. سفینه مرتباتی کمی لی ترك ایتمشلردر. واپور هیچ بر رایشه یارامیه حق صورتده خراب اولمشدر.

§ (ایکنجی آلکساندر) نام روس سفینهٔ حربیه سی بحر سفید روس دونتماسی عموم قومانداتی آمیرال (بیریله ف) جنابلرینی حامل اولدیغی حالده بوکون یافه واسکندریه یه متوجهاً بوروندن حرکت ایده جکدر. آمیرال مشارالیه معیتنده بولنه حق اولان (ویانوویچ) نام سفینهٔ حربیه اولدیغی کون بیروت لیمانینه واصل اولمشدر.

هاجی داود فرقوح قومپانیه سی حقنده تعقیبات قانونیه اجراسی

مرکزی ازمیرده بولنان هاجی داود فرقوح قومپانیه سی واپورلرینه راکب اولان عساکر وافراد تبعهٔ شاهانه یه واپور مأمورلری طرفندن سوء معاملاتده بولنمغله برابر اکثر یولجیلرك اشیا و سائره سی سرقت ایدلمکده بولندیغی، مذکور قومپانیه مأمورلری حقنده شکایتك تمادی ایتمکده اولدیغی واصل سمع عدالت عالی بیوردلمسی اوزرینه حقوقی صیانهٔ مذکور قومپانیه حقنده محاکمه تعقیبات لازمهٔ قانونیه اجراسی خصوصنه امر وارادهٔ عدالت معتادهٔ حضرت ظل الهی شرفصدور وسنوح بیوریله رق کیفیت مابین همایون جناب صدارتپناهی جانب ملوکانه یه عزیمت ایلمشدر.

چار حضرتلری طرخان پاشا حضرتلرینه مرصع (سنت الکساندر) وسعادتلو ناصر پاشایه برنجی رتبه دن وسعادتلو حسین آکاه بك افندی حضرتلرینه ایکنجی رتبه دن (سنت ایستانسلاس) نشانی اعطا ایلمشدر.

§ یونان حکومتی متوفی (آوه روف) ك وصیتنامه سنی برینه کتیرمك ایچون (میاتولی) زرهلیسنك ایکی وزیرك در حنی صرفیله مکتب سفینه سنه تبدیله ومتوفانك براقش اولدیغی ایکی ملیون فرانق ایله بکی قائن حربیه اشتراسنه قرار ویرمشدر.

§ واپور طوتغش:

انکلتره ده کائن (تاین) دن (ایکسك) کیتمکده اولان (اوترسپول) اسمنده بر نکلیز واپوری حمولهسی یاتمقده اولدیغی حالده (قالدرا) یه کلمشدر. سفینه مرتباتی کمی لی ترك ایتمشلردر. واپور هیچ بر رایشه یارامیه حق صورتده خراب اولمشدر.

§ (ایکنجی آلکساندر) نام روس سفینهٔ حربیه سی بحر سفید روس دونتماسی عموم قومانداتی آمیرال (بیریله ف) جنابلرینی حامل اولدیغی حالده بوکون یافه واسکندریه یه متوجهاً بوروندن حرکت ایده جکدر. آمیرال مشارالیه معیتنده بولنه حق اولان (ویانوویچ) نام سفینهٔ حربیه اولدیغی کون بیروت لیمانینه واصل اولمشدر.

اوقاف همایون نظارت جلیله سنك نظردقتنه:

اقسرایده جنتمکان والده سلطان حضرتلرینك تربهٔ شریفه سی سرایا التون یالدزله هنوز تزیین ایدلمش اولدیغی حالده قارشوسنده بولنان قهوه جی صنعالیه لرینی تربهٔ منیفه سنه اوکسه قویه ق هم زوارك زیارتلرینه برسد ممانعت چکمکده وهم ده برحوق ایرا صرفیله وجوده کتیریلمن مزینانی کیرلتمکده اولدیغنه وبوایسه بالوجوه تجویز اولنه میه جکنه نظراً منهی الدیغمز برورقه دمی اولنیور.

بحر حوادثی

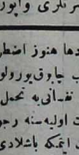

لیوادیایه عزیمت ایدن هیئت مرخصهٔ عثمانیهیی حامل اولان (فواد) واپور همایونی دون صباح شهر مزلیمانینه واصل اولمشدر. دولتلو طرخان پاشا حضرتلری واپوردن چیقه دقدن صکره طوغریجه اون طقوز پاشلرنده برکنج نظریه آتی سلاملادی.

بوکنج، بیاض تنلی، اوزونجه، دلفریب، عشق وعینه مستعد، طوری حزین، کوزلری پرهوس، دوداقلری متبسم اولدیغندن کلستان بولوحهٔ امالدن حظ ایتدی. کندیسنه قدر سرایت ایدن برجاذبهٔ معنویه ایله درحال صفوت تلی تغیر ایده رك عالم تلی بر خیاله طالدی. بر اضطراب لطیف یناغرلرینی قیزارتدی. ایلك هیجانی اوراده حس ایلدی.

هویدا کی جاذبهٔ مخصوصه ایکی وجودی دائما تقریبه جبر ایدیوردی. فقط هرایکی قلبك موازنتی دها تماماً حصوله کلمش اولدیغندن اندفاع وانجذاب غیر متناسب ایدی.

قیز، والده مسیله قالدنی. شیوه کارانه رصورنده یوریه رك عشوه بازانه کولهرك، سودا کارانه نظرلرله دلیقانلی یی سوزه رك وداع محرمانه سنی ایفا ایتدی.

کوشکه کلدیکی زمان تیتریوردی. آنامی قرینك یوحالنه واقف اولهمدی.

کیجه لین اکثریا قیرلرده یوکلرك اونکسندن بعض حیوانات لیلیه نك صداسندن حصوله کلن پر ولوله دنه باغك ایچنی شماته ایچینده یراقش، جبال حاکمه دن انکلیزینه طوغری اینن ظل کثیف برخشیت مجهوله تولید ایلمکده بولنمش اولدیغندن بوغریبهٔ طبیعت قزه خوش کورونمدی.

کراز دالرینك کوالکاری سکون هوادن چنلر اوزرینه سرپیلدن، کوتوکلرك ظل مائلی کندوکاهلری قیامش، قریه لرك طلعت لطیفه سی بیوه رك برطراوت خصوصیه پیدا ایلمش اولدیغندن کلستان بونلرك جمله سنی خوش کوردی.

آرهده صره ده نظر خیالی اوکنه دلیقانلی کلمکچه اوغوسی بتون بتون قاچه رق کزیرایدی. اوکیجه کوچ حال ایله اوبودی. بوده بر اضطرابدر.

ایرتسی صباح اولکی اضطرابك کسب خفت ایتدیکی طوبدی. فقط آقشام، احزان طبیعیه سنی طرافنه یاپه رق حسلی کوکلاری انتباهه دعوت ایدیجه فراش اضطرابی ایچنده برقاچ دفعه دوندی.

(مورنينغ پوست) : اوتهدن برى لوندره بلديه رئيسى هرسنه (غيلدهال)ده وكلاى دولته برضيافت كشيده اتمكدهدر. بلديه رئيسنك بوسنهكى ضيافتى، پاش وكيل لوردسالسبوريدك كرك لوندره اهاليسنه وكرك عموم انكليزملتنه قارشى دولتك اتخاذ ايتديكى مسلك سياسى حقنده بياناتده بولنمسنه برفرصت تشكيل اتمشدر.

انتخابات عموميه وقابينهنك يكدن تشكيلى آرتق ختامپذير اولديغندن لورد سالسبورى مذكور ضيافتى حكومتك افكارينى اعلان ايچون برفرصت اتخاذ ايدهبيلير. شمديكى زمانده ناوروپانك احوالنده ونده انكلتره امورنده بر بحث اولمامسى لازم كلير.

انتخابات عموميه ده اكثريتى احراز ايتمكدن وفرق مخالفه اقليتده بولندقدن واكابر مأمورين منسوب اولدقلرى دوائرك امور فوق العاده سيله مشغول بولنقده اولدقلرندن حكومتك ميدانه بر بروغرام وضع ايتمسنه برسبب عاجل يوقدر.

منتخبلر، حكومتك مقاصد وافكارينى اوكرنمك احتياجنده اولديوب يالكز حكومتك، مملكتك بحراً وبراً اسباب مدافعه سنك استكمال اولنه جغى حقده بعض وعدلرده بولنمق كفايت ايدر. لوردسالسبورينك ايراد ايتديكى بو نطقده الكزياده كوزه چارپان نقطه لر حكومتك اشتغال لاتنه دكل بلكه مأمورين حكومتك شخصنه تعلق ايتمكدهدر. مستر (غوشن) بحريه نظارتنه (آدميرالتى)يه چكدى واولان لورد (ملبورن)ك احراز موفقيت ايتمسى ارزوسنى اظهار ايتدى.

لورد سالسبورى پرنس (ويلز) ك وفاتندن طولايى بيان تأسف اتمشدر. لورد روبرتس حقندهكى بياناتيله حقيقةً لوردروبرتسه قارشى انكليزلرك پسلدكارى حسياتى بحق اظهار واشارت اتمشدر. لورد روبرتسك خصوصات مذكوريه تعلق ايدن بياناتى انكلترهنك هرطرفنده عكس صدا حاصل ايدهجكدر. لوردسالسبوريدك چين وانكليز ـ المان مقاولهنامهسى حقندهكى بياناتى اهالينك بوخصوصده اكتساب ابتدكارى معلوماته هيچ برشى علاوه ايتمكدهدر.

(آچيق قپو) كلمهسى، كچن اوچ سنه ظرفنده اراد اولنان نطقلرك اكثريسنده كورلمش ايدى. لورد سالسبورى دخى (آچيق قپو) مسئلهسنه كيرشديكى صرهده (آچيق قپو) كلمهسنك معناسى (باهماهده تجارت عموميه يه آچيق اولان ليمانلر مربوطيتى تجارت اعطامى) اولديغنى سويلمشدر.

لورد سالسبورى طرفندن موسيو (ماق كنلى) نك تكرار رياست حكومته انتخابندن طولايى اظهار اولنان ممنونيته انكليزلرك اكثريسى دخى اشتراك ايدهجكدر.

﴿ ثروت ﴾ نك حكايه تفرقه سى

برخاطره

محررى : احمد راسم

معارف نظارت جليلهسنك رخصتيله

كلستان برزمانده بولهجه مشغول خاطرات اولدى. اوقو اوچشم سياهه كيرمدى. فقط برمسئ وجدان آشوب يرينه قائم اولدى.

كنج قيز نصب نظر ايتديكى طرفدن آفاكك يفريق پارهرق اورته لغى فرح بابا ايدن شعاعات ضعيفه يى كوردكجه آنده مشغوليت واقعه سنك شدتى آكلادى.

قدوم صباحى استقبال ايدن نغمات طيورى، نكهت لطيفهٔ خورشيد اولان نسيم سحرى، طراوت وتيقظ طبيعى، ايكى دفعه اولق اوزره كوردى. آنك صكره يتاغه كيردى.

ايكى ساعت صكره پرخيالهٔ ايله اويانمى. بكرينك صاريلمى والدهسنه سراق وبردى. بوصاريلق آكا ختام حسرتله قدرسوره جك اولان بركلهيى سويلهدردى.

آنامى نظر مستراحانه ايله باقه رق :

— قيزم! آقشام بر اضطرابك وار ايدى؟ ديدى.

بوكلهيى فكركره پر صورت قانعانه ده بلع ايدهرك بردها رد اتمدى. كلستان بوخطابه :

— اوت! براز مضطرب ايدم. باشم آغريدى ديه جواب ويرهرك زوالى قادينى بتون بتون مرافبه ردى.

اضطراب كلهسى تكميل آرامى محو ايتدى. ايكى هفته در حالى معرف برسوز پولهديغى حالده بوكلهنك نام نامته انطباقدن شاشيردى.

يانده كى كوشكك كنديسى باغلرينه اتصالى آنك ايچون براز موجب كدر اولدى. نادوار دينه قدر كيتمك حالاً، موقتاً تهلكهلى ايدى. لكن كزمك، آرامق ايستيوردى. بر صاتق دروننى آنى كوشكده اوطورنه مدى. تتره پهانهسيله فيرلادى.

هم كوشكه يقين وهمده اولدقجه محفوظ اولان قرهنك آتلنمه اوطوردى. راحت ايده مدى. چيلك تارلاسنه كيردى. اكلنه مدى. اوفاق پاتيقه. لردن يوروردى. آره مى براز بكر بكمز بوروليدى. والحاصل بركوشكه كيدهرك، بر باغه چيقه رق آقشام اوطورنه مدى. تتره پهانهسيله فيرلادى.

هم كوشكه يقين وهمده اولدقجه محفوظ اولان قرهنك آتلنمه اوطوردى. راحت ايده مدى. چيلك تارلاسنه كيردى. اكلنه مدى. اوفاق پاتيقه. لردن يوروردى. آره مى براز بكر بكمز بوروليدى. والحاصل بركوشكه كيدهرك، بر باغه چيقه رق آقشام ايتدى.

جمعه كونى والدهسيله باغلرايشنده كى تياتروه كيتدى. اوطوردقلرى لوجه نك قارشوسنده كى اركك لوجه سنده اوچ كنجك اوطوردقلرينى كوردى فيلياندى :

— ناولديده ايچلرندن بريسى اولديدى. ديديكى آنده ايديكه نظر مخبرى اوك قولتوقلرده كى بركنجه اليدوب قالدى.

اوبون يتديجه ده قدر آنكله مشغول اولدى. اوبون يتديكى آنده تهالك ايله قالقدى. والده مى بوهيجاندن شيه لندى.

تياترو قپوسندن چيقاركن متحيرانه باقدى. صوكره طوغرى مدنظر ايتديكى آنده كنجى كنديله مشغول كوردى.

لورد سالسبورينك، ترانسوال محاربهسنه ختام وبرمك ايچون اختيار اولنان فداكارلقلردن بحث ايتديكى صرهده هندستان پرنس وحاكارنه بنك اظهار ايتديكى آثار صداقتى بر اهميت مخصوصه ايله بيان اتمسى پك مناسب دوشمشدر.

حوادث عسكريه

ادارهٔ مخصوصهنك شرق واپوريله ٥٧٩ وطرسوس واپوريله ٥٩٨ افراد جديده قره ـ دكزك مختلف اسكلهلرندن كلمشلردر.

٢١٤ نفرى ترسانه و ١٥٧ نفرى طوپخانهٔ عامره يه و ٢٠٧ نفرى اوچنجى اردوى همايونه كوندريلهجكدر.

قوليه رديف طابورى مرتباتدن ايكنجى اردوى همايونه كوندرلمك اوزره ١٤٧ نفوس افراد جديده ازميددن كلمشدر.

§ يكى محله ژاندارمه قره غولخانهسنك پك زياده خراب اولديغى اكلاشيلدرق كثرتى موجبنجه بيك بديوز كسور غروش مصرفله تعميرينه مأذونيت ويرلمش اولمغله قريباً امر انشاسنه مباشرت ايديلهجكى خبر التمشدر.

§ سوريه ژاندارمه الايناى ايكنجى طابورى بوزباشيلرندن فتوتلو رشيد افندى ايله مذكور الايك دردنجى طابورينك ايكنجى سوارى بلوكى بوزباشيسى فتوتلو نجيب افندينك محلدن كوستريلان لزوم اوزرينه بمجاراشلرى اجرا قلنمش واولبابده محلنه تبليغات لازمه ايفا بيورلمشدر.

§ المانيا پياده عساكرينك يكى تفتكرله تجهيزينه دوام اولنيور. اسلحهٔ مذكوره «ايسپاندناف، ارفود، دانزيغ وآنيرخ» سلاح فابريقه لرنده اعمال اولنقده در. «ايسپاندناف» فابريقهسنده اعمالاته فوق العاده كرمى ايله دوام اولنيور. برصورتده كه جينه متوجهاً حركت ايتمكده اولان بالجمله المان عسكرى بويكى تفنكلر ايله تسليح اولندقلرى كبى خاصه عساكرى دخى اسلحهٔ مذكوره ايله تجهيز اولنه جقمش.

§ ارضروم ولايتنده برای تعليم مناوبهٔ سلاح التنه النظرى ارادهٔ سنيهٔ جناب پادشاهى اقتضاى عاليسندن بولنان حميديه خفيف سوارى الايلرى افرادى پايتخته قضاسنه كلهرك اولجه احضار ايدلمش اولان محللره برلشديرلمشدر.

§ ارضروم ده قوب طاغى بوغازنده مرور وعبورك تأمين سلاحق ايچون مقدار كافى ژاندارمه اقامه ايدلمك اوزره اهالئ حميتمندان اهالى ايله برقاچ ماه مقدم انشاسنه مباشرت ايدلمش اولان قوردون ضابطه مأمورى بوزباشى قتوتلو يوسف افندينك نظارتى تحتنده ديوارلرى كاركير واوزرلرى اخشاب اولهرق بر ضابطه اوطهسى واوتوز نفرلك برقفوش واون پاش حوان اسكيناب ايدر برآخور ايله برده صمانلى مشتمل اولهرق متين ورصين برصورتده اكمال ايدلمشدر.

§ افراد عسكريهنك ترخيصلرى حقنده ايون واقا بى طرفندن واقع اولهجق مستدعيات صرف برمعامله عسكريه اولديغى جهتله نظردن پاش چاوشه قدر افراد عسكريهنك معاملات عسكريهسنه متعلق اوراقك بولدن استثنامى حقنده كى قرارك بوبابده ويرلمسى استدعا نامه لر اوزرينه مجلس اداره دن اعطا اولنه جق مضبطه لرده شمولى اولهجق شورای دولت تنظيمات دائرهسنده با مضبطه ازبار اولنمغله تذكرهٔ سامیه ايله مقام عاليدينه امر واشعار اولنمشدر.

حوادث متفرقه

دوقتور ريدر افندينك تداويسى ضمننده درسعادته كلش اولان بون دارالفنونده معلم دوقتور موسيو (شده) ايله مأمورين شهرى حضوى خسته خانهسى عمليات جراحيه شعبهسى سرطبيبى موسيو (قارل رغيه) خرجراه ويرلمسى خصوصنه ارادهٔ سنيهٔ حضرت پادشاهى شرفصدور بيورلمشدر.

§ سجل نفوس ادارهٔ عموميهسى هيئتنك اقامق ايچون باب عالى جوارنده طمرغى دائرهسى داخلنده برداثره اتخاذ ايتمسنه ارادهٔ سنيهٔ حضرت خلافتپناهى شرفتعلق بيورلمش اولمغله برموجب كشف اوچ يوز التمش بدى بيك بدى يوزغروشه انشاسى تقرر ايلديكى بيان اولنمشدر.

§ دونكى (معلومات) خزنهسنده اوقوتمشدر : معاشاتك منتظماً تسويه واعطاسى حقنده كرك بوكونكى ثروت كرك اقدام خزنهسنده بعض معلومات اعطا قلمش ايدى. مؤخراً وقوعبولان تحقيقاتنوه كوره وزملر تدقيق ومعاينه اولنمقده مأمورين ومستخدمين معاشاتيك قسم كليسنك سنه سى بجنده ويرلمش اولديغى اكلاشيلمقده شبهه اولميوب حالبوكه مأمورينك منتظماً وسياناً معاشاتى اخذ اجلرى ذات اقدس حضرت خلافتپناهجه يك مطلوب والتزم بولندقدن خلافتپناهجه يك احسانلرى اولان دوائر واردانك خزنهٔ جليله مالیه يه كتورلمسى صورتله بى وياخود اتخاذ ايديله جك تدابير برتدبير ايله بى والحاصل بالجمله مأمورين ومستخدمينه منتظماً وسياناً اعطاى معاشات اولمغى حقنده بالجمله وكلاى فخام دولتلرينك بوبابده وارد اولهجق مطالعهٔ مخصوصه سنك عنبهٔ ملكه رتبهٔ جناب تاجداريه عرض اولنمسى خصوصنه ارادهٔ عنايتعادهٔ حضرت خلافتپناهى شرفصدور بيورلمش وموجبنجه ايفاى مقتضاسى بالتذكر سامیه وكلاى مشاراليهم حضراتنه تبليغ قلنمشدر.

§ پوسته موزعلرينه يكمنسق البسه اكساسى ومعاشلرينك صنوف معينه اوزرينه ترتيب وتنسيق ايچون تخصيصات حاضرهٔ سنه لريه ١٦٦٠٠ غروشك ضمنه ارادهٔ سنيهٔ حضرت پادشاهى شرفصدور بيورلديغى يازلمشدى.

بوبابده الناں معلومات كوره درسعادت، سلانيك، بيروت، ازمير شهر لرندهكى پوسته موزعلرينك معاشلرينه هردرت سنده اللى غروش ويديكر شهر وقصبه لردهكى موزعلرك معاشاتنه هردرت سنده يكرمى بشر غروش ضم ايديله جكدر. اشبه ضم، برنجيلرك معاشى پش يوزه ايكنجيلرك معاشى اوچ يوزه ابلاغ ايديلمنجه يه قدر وقوعه كلهجكدر. بيكدن آلمان موزعلره ايسه يوز للبشر غروش معاش تخصيص اولنه ق سنه دن سنه، معاشلرى تزييد وحد غايه يه ايصال اولنه جقدر.

موزعلرك ضم معاشه نائليتلرى ايچون انجق وظيفه لرينى ايفا ايتمش اولمرى كافى عدايديلهرك هيچ براستثنا وقوع بوليه جقدر. استخدام قلنان موزعلرك مقدارى بيك نفره يقين اولوب شوصورتله حقدارنده ابذال بيورىلان عاطفت سنيهٔ حضرت ولى نعمت اعظمى كه ديارىله برابر عائله لرى اركانى ده يكدن احيا بيورمشدر. بوكبى كوچك مأمورلرك بلا استثنا ومنتظماً ترفيه وتلطيفارى حقنده برقرار مستحسن اتخاذى شمديه قدر برنجى دفعه اولهرق اولديغى وبويله برقرار ايسه ايفاى وظيفه خصوصنده الك مؤثر برتشويق حصوله كتيرهجكى جهتله جداً سزاى امتنانلردر.

§ اكمك مسئلهسى :

بوكره طرف سامیٔ صدارتپناهيدن دائرهٔ عائده سنه اجرا بيورىلان تبليغاتده، اكمك فيناتيك اون پاسه سنه كوره تعيينى واكمكجيلرك احتكارينه ميدان ويرلمهمك ايچون بوخصوصده ذره قدر تأخير وقوعه كتورلمه مسى لزومى درميان بيورلمشدر.

طرف جليل صدارتپناهيدن وقوع بولان شو تبليغات پايتخت سكنه سنجه بيوك برمسرتله تلقى اولنه جقدر.

بناءً عليه اكمكك، اكمكجى وسمتجى فرونلرنده اعمال اولنديغه كوره، هركيلوده پش وياخود اون پاره تنزيلى ايچورا اكمكجيلره اواخر شديده اعطا اولنه جغه انتظار اتمكدر.

اكمكجيلر شمديكى قدر اسكى نرخ اوزره اكمك صاتمش اولدقلرندن، درسعادته يوميه (٥٠٠٠٠٠) قيه اكمك صرف واستهلاك ايدلديكى نظر دقته آلنورسه، فرونجيلرك سكز كون ظرفنده بيك ليرا قدر بر استفادهٔ غير مشروعه ده بولنه قلرى اكلاشيلورك، مباغ مزبوره برطاقم فقرانك كيسه لرندن چيقمش ديمكدر.

اكمكجيلرك انتظارلرى وجهله شايداون فيناتى ترقى ايده جك اولورسه بونلر يكرمى درت ساعت ظرفنده اكمك فيناتى تزييد ايده جكلرى شبهه سزدر. مادامكه بويله در، اون فيناتى تدنى ايتديكه اكمك فيناتنك ده اونسبتده تنزيلى لازمه دندر. چونكه اكمكجيلر اون كنجك نظرندن فيرلايه رق ناظرينه قدر تفوذ ايدن اونظر بتون آرامى محو ايتدى. خيالنه غريب بر نشوه، تفكراته لطيف برروناق كلدى. درحال كوزل دوداقلرى نيم متبسم بر صورتده آچيلدى. كنجك نظر استرحامنه مقابله ايلدى.

عربه ؛ ايكى سودالى يى برزندن آيريدينى زمان كلستانده يه ناراضطراب پيدا اولدى.

والده مى هيچ بروجهله شق شفه ايتديكى حالده كوزينك اوكنده كوردىكى شوماشقه يه نظرلا قيدانه ايله باقيور؛ قزينك شو حالته جوقلق ديه حكم ايليوردى. حق كندى كندينه :

— كنجاكدر، بونلر چوق سورمز، بنم قزم ناموس وحيثيتنى هيچ بروقت آياغى آلتنه آلماز. ذاتاً آلهجق زمان براقماكه... ديبوردى.

شوحاكهٔ غريبه تربيهٔ اخلاقيه نك تدنى مخصوصى حقنده بر فكر اجمالى ورهبيلير. فقط آكلاشيلمان جهت وار ايسه اوده والده نك بو مساعدهيى زمدن بولايقيدر. اكر كلستان والده سنك شوضعفه واقف اولسه هيچ بروجهله مضطرب اولمازدى.

بك عجيبدر. كلستان چكديكى شو اضطرابات بجنده بر نوع جسارت پيدا ايلدى. آنده برحاكهٔ غريبه باشلامشديكى.

ديبورديكه :

— حسيانم كاملاً بوكنجه عائددر. بن آنى درت پش دفعه كورمشده وقدرخط ايتدم. عجب الى الآيد برارابطه ايله مربوط اولديغى اولورسم نه قدر مسعود اولورم؟ بوحالده استقبالمى آكافنا اتمليم. سوملى يم.

— خير! دادمجم. نه دن طارغين اولهيم. دوشونيورم ده آنكجون... ديه دجواب بتدى.

دوشونمك؟ بوسنده برقزايچون نه ديمكدر؟ همه دوشونه بيلير؟ ذاتاً قادينلرمزك هر بردوشونجه سى خانه ديوارندن خارجه عكس ايدهجك قدر عميق ديكلدركه انلرك دوشونجه لرينه بوتون ويريله بيلسون. اوكيمسه دن اندیشهٔ حيات ايله يكدى. صباح اولجه باغلى طراوتندن استفاده ايچون جيقدى. ايكى كوشكى برېردن آيبران ديوارك طرفنه طوغرى كيتدى. درحال نظر متحيرى اوكنه سويلى برجهره جيقدى. كلستان بى تاب قالدى. بوجهره نيم ايتديكى لطيف رصدا ايله :

— الله عشقنه! برزيانقلاشك. ديبوردى.

قزه نى بختيار ايريدى. ايكى چهره نك علاقهٔ مخصوصه مى دكيشدى. دليقانلى فرط هيجانندن صارا. ردى. قزه اعصاب عفتك تأثرندن فنا حالده فيزار. دى.

كلستان براز كنديني طوپلادينى زمان.

— آمان، كورورلر. شوكتنوى سزه يازدم. سز چيكيك بن ديوارك اوستنه براقيوم. ديدى.

دليقانلى درحال چيكيدى. كلستان كمال اعتراز ايله مكتوبى براقدى. جيزلى جيزلى پورييه رك قره نك آلتنه آلمغه باشلادى. سراڤر قليه مكتوبى برنجى دفعه انكشافندن طولايى شاشيه مشديدى. قره نك برجوق ذاتاً ديوارى كاملاً كوردىكندن نظر دقتنى اورادن تمديد ايدهرك وقوع بوله جق هردورلو حالى مايعدى وار

فيناتى تنزل ايدر ايدمز، فرصتدن بالاستفاده كليتلى اون پارهمه سندن كرى طورمامقدهدرلر.

بناءً عليه اشبو امر صدارتپناهى، غايت مهم اولان شو اكمك مسئلهسنى صورت قطعيه ده حل ونسويه ايدهجكى دركاردر.

§ مثلا كورانيده كائن فورق دركاه شريفنده كچن صالى كونى وچهارشنبه كيجه سى منقبهٔ ولادت حضرت سيدالمرسلين قرائت اولنه رق ختمنده دراعمان پوست نشينى فضيلتلو شرافـ الدين افندى طرفندن دعاى ديومميت عمر واقبال حضرت خلافتپناهيى متضمن بردعاى بليغ قرائت اولنه رق حضار آمين خوان اولمشلردر.

§ مالیه نظارت جليلهسندن ولايات شاهانه يه كشيده ايديلن تلغرافنامه صورتيدر :

بقاياحقنده بوزده سكزعائدات تخصيصى كى فدا كارلق اختيارى اغنيا ذمتلرنده بولنان مطلوبات كليهٔ خزينه نك كمال سرعتله استحصاليله دولتجه بعض مصارفات مبرمه نك تسويه سى ايچون برقارشوسلق تدارکى مقصدينه مستند اولوب فى الواقع جزئى برمهتله سهل الاستيفا اولديغى حالده مأمورين عائده سنك حركات مساعدكارانه لرينه متمولان ذمتلرنده قالمقده، سنه دن سنه يه دور ايله متحمل التحصيل حكمنى اكتساب ايلمكده بولنان تكليفات اميريه نك بقاياسى قورتارلمسى چارەلرينك استكمالى اهم ولزوم اولديغنه بوبابده دولتجه اتخاذ وتبليغ اولنان تشبثات وتدابير متنوعهٔ ممكنه نك بحق اقتطاف ثمراتى مأمورين عائده سنجه مساعئ جديه ونمايه صرفيله ابراز آثار فعاليات واجرا آته وابسته بولندقنه بناءً واولبابده كى ارادات حضرت پادشاهى احكام منيفه سنى اتفاذاً، موسمندن بالاستفاده اجرا آت نافذه يه توسلله حقوق خزينه نك هما نا استيفاسى ومسارعةً خزينه يه ايصال ايله امتثالى وجهله سنهٔ آتيه يه دورينه ميدان ويرلمامسى ايچون فوق العاده اجراز غيرت وفعاليت ايدلمسى ضمننده ايجاب ايدنلره اوامر اكيده وتبليغات مؤثره اجرا يورلمسى بالخاصه مرجودر.

§ دوره چيقمش اولان هندستان والئ عموميسى، بومبايدن (بجاوور) يه كتمشدر. مشاراليه بومبايى تركايتديكى صرهده استاسيونده تجمع ايدن اهالى طرفندن بك زياده آلقشلانمشدر.

§ خديو مصر فخامتلو دولتلو پاشا حضرتلرى طرفندن بابا حضرتلرينه موزهٔ خديويدن انتخاب اولنمش بعض آثار عتيقهٔ مصريه هديه ايدلمشدر. آثار مذكورهنك اكثريسى حضرت سليمان دوردندن قاله ايمش.

§ بك اوغلى بدايت محكمهسى ايكنجى حزا دائرهسى ضبط كاتبلرندن سرفيجه لى رفعتلو عزيز بك درسعادت برنجى تجارت محكمهسى ضبط كتابتنه ترفيعاً تعيين ايدلمشدر.

Sincère amitié

انكليز ـ المان ائتلافنه اسناد ايدلكده تردد ايديليور.

پكيندكى سفراى اجنبيه مباينده موافقت حاصل اولان مقاوله ده مندرج مواد، هيئت دوليه اراسنده كى آهنكى ادامه ايده جكندن بشقه جيوء بلا تأخر دولتلرك تكليفاتى قبوله اقناع ايليه جكدر. سفراى اجنبيه يننده تقرر ايدن مواد دولت متبوعه لرى طرفندن تصديق اولنه جغى وارستهٔ شك وشبهه عد اولنمقده در.

مذكور قبوله ده ارائهٔ تأخر ايده جك اولور ايسه دولتلرك مطالباتى برقات دها تكثير ايده جكدر.

(لافان) تلغراف آجنسنك يكى مخبرى كشيده ايتديكى برتلغرافنامه ده جين ايله دولتلر اره سنده معاهدهٔ صلحيه نك سريعاً عقدى لزومى هر طرفده حس ايدلديكنى بيلديرمشدر.

سفراى اجنبيه ـ كندىلرينك استقبال رسمى ومبسوطلرك محافظه سى تجارتك احياسندن زياده دوشونيورلر ايمش. چينده تجارت كاملاً طورمشدر. معاهدهٔ صلحيه نك مذاكره سنه ابتدار اولنجه يه قدر تجارتك جانلانه جغنه دائر ميداندە برعلامت بوقدر. بعض اجنبى تجارى، تابع اولدقلرى دولتلرك سفراسنى، تجارتك محافظه سى خصوصنده تضييق ايديورلر.

چينك برجوق برنده اشقيا چتەلرى كمال سربستيله طولاشمقده اولدقلرندن معاملهٔ تجاريه نك ترقى ايتمسى غير ممكندر.

شمالى چينده امريقالرك الده ابتدا كارى ياموق تجارتى كاملاً محو اولمشدر. بوتجارتك تكرار جانلانه جغنه دخى اميد بوقدر.

(نيوچوانغ)دن كان خبرله نظراً مانچو ـ رينك باشلوجه لمانى اولان شهر مذكور اطرافنده اللى قدر اشقيا چتەسى طولاشوب بتون طرق عامه يى طوتمشلر وراست كلدكارى كاروان وسائر يى صويقده بولنمشلردر. حالبوكه (نيوچوانغ)ده كلى روس عسكرى بولنمقده در.

هرنه قدر اجنبيلر، روسلره بيان شكايت ايتمشلر ايسه ده روسلر وظيفه لرينك دميريولى خطوطنى محافظه در عبارت اولديغنى سويلمكله اكتفا ايديورلر ايمش.

حتى بعض دفعه اشقيا چتەلرى روس اردوكاهى جوارنده كورندكارى حالده بيله روسلر هيچ برحركتده بولنميورلر ايمش.

پكيندكى سفراى اجنبيه نك جنده كى وقوعاته سبيت ويرنلرك كافه سينك دوجار مجازات ابدلسى و٦٠٠٠٠٠٠٠٠ دولار تضمينات طلبنه قرار ويردكلرى حقنده پكيندن وارد ايدن خبرلر، امريقا خارجيه ناظرينك عدم تمنويتى موجب اولمشدر. امريقا مأمورينى، عبرةً للسائرين چين، مأمورلرندن انجق برقاچنك مجازات ابدلسنه و٢٠٠٠٠٠٠٠٠ دولار اخذينه قرار ويرمشلردر.

﴿ ثروت ﴾ نك حكايه تفرقه سى ٦

برخاطره

محررى : احمد راسم

معارف نظارت جليله سنك رخصتيله

كوزه تيوردى . فيزامش، ترله مش، رعشه لر ايچنده قالمش، عادتا طالش ايكن قولاغنه :

— فيزم !

ديه عكس ايدن سوزدن اودرجه قورقديكه والده سى بيله !

— نه اولدك ؟

ديه استيضاحه مجبور اولدى. بوزى درحال صاراروق وغير اختيارى، برصورتده آياغه قالقه رق الارينى اوغوشديردى. درحال متفكره سنى طوپلادى. جواب اولمرق :

— طالطيدم . بردن بره سوزلكزى ايشيدنجه قورقدم . ديدى .

كوڤن حرارت متزايده سى ايله سمت الرأسه تقرب ايتمش ايدى . آنا، قز برلرندن قالقدى. طوغريجه كوشكه كيتديلر.

كلستان راحتلرلندن بحث ايله اوطه سنه جكلدى. بنجره سى اوكنه اوطوردى . اوقاجق دورينى جيقاردى . متصل اوته كى كوشكى تماشايه باشلادى. آرده صره ده والده سنك حالنه واقف اولوب اولديغنى دوشونيور، وقوعى حالنده نه درلو برتهلكه ايله جكنى تخمين ايديوردى .

اوائل جارتلى آرتدى . حتى كندى كندينه :

— ولديم بى سوره بن آكا پالوارير. كوكلى ايدرم بى مطلقا اوبكه وبرك ديه اصرار ايدرم . وبرمزسه كز تلف نفس ايلرم . ديرم. اوده قورقار. ذاتاً يرداغه سيم . بنى آكا وبر .

پولطى ملاحظانه باشلادى .

شوتوصدى آره سنده دوبارك آرقه سنده قرمزى برفسك پواش پوش بوكسه لرك سدك اوستنده طوغرى برشى آندينغى كوردى . ماكنه لى ايمش كبى برندن فيرلادى . فقط شمدى باغه جيقمقده كى محتدورى دوشونه رك اوطوردى، بشقه برسبيله آنى آلدير مقده كوچ ! درحال تفكرانى اضطراب ايچنده قالدى . كوكلى اوزولدى .

مكتوبك ضياعندنده قورقيوردە، تلاشندن بتون طرفلرينى ايصپردى نهايت صبر ايده مدى . صفه يه چيقدى . والده سنك اوطه سنه كيردى وركه :

— آنه جكم ! هايدى جيقه لم . بوكون بك صيقيليوردم . ديدى .

قادين بوسوزلر اوزرينه :

— قيزم ! بك كونش . ديدى .

فقط كلستان خطاب ايتمز .

— شمديه مزى آچارز . ديدى . والده سى ده :

— بن كيده م . ديمه ك :

— يارى بن داده مله جيقه م .

ديه رك اودرجه بر حيزله دونديكه والده سنك دوشونيور، وقوعى حالنده نه درلو برتهلكه ايله جكنى تخمين ايديوردى .

اوائل جارتلى آرتدى . حتى كندى كندينه :

— ولديم بى سوره بن آكا پالوارير. كوكلى ايدرم بى مطلقا اوبكه وبرك ديه اصرار ايدرم . وبرمزسه كز تلف نفس ايلرم . ديرم. اوده قورقار. ذاتاً يرداغه سيم . بنى آكا وبر .

پولطى ملاحظانه باشلادى .

شوتوصدى آره سنده دوبارك آرقه سنده قرمزى برفسك پواش پوش بوكسه لرك سدك اوستنده طوغرى برشى آندينغى كوردى . ماكنه لى ايمش كبى برندن فيرلادى . فقط شمدى باغه جيقمقده كى محتدورى دوشونه رك اوطوردى، بشقه برسبيله آنى آلدير مقده كوچ ! درحال تفكرانى اضطراب ايچنده قالدى . كوكلى اوزولدى .

مكتوبك ضياعندنده قورقيوردە، تلاشندن بتون طرفلرينى ايصپردى نهايت صبر ايده مدى . صفه يه چيقدى . والده سنك اوطه سنه كيردى وركه :

— آنه جكم ! هايدى جيقه لم . بوكون بك صيقيليوردم . ديدى .

قادين بوسوزلر اوزرينه :

— قيزم ! بك كونش . ديدى .

فقط كلستان خطاب ايتمز .

— شمديه مزى آچارز . ديدى . والده سى ده :

— بن كيده م . ديمه ك :

— يارى بن داده مله جيقه م .

ديه رك اودرجه بر حيزله دونديكه والده سنك

§ نيه ين چيندن اشعار اولنديغنه نظراً روسلر، (تولغ قو) ده بولنان اجنبى دميريولى مأمورينه استاسيونى تركايتمكلرينى امر ايتمشلردر.

انكلتره حكومتى مأمورين موميالهمك محافظه سى ايچون مذكور قصبه يه بر بولوك پياده ايله بر باى سوارى الاينه منسوب يوز عسكر كوندرمشدر.

§ چيندن استحصال اولنه جق تضمينات ايله بوبك طرز تسويه سنى تعيين ايتمك ايچون چين رسومات ناظرى سير (روبرت هارت) ك تعيين اولنديغى شائعه ايدن بانك فراف اشعار اولنمشدر.

§ قونت والدرسه پكيندن كشيده ايتديكى برتلغرافنامه ده روسلرك (شان هاى قوان) ك جنوبنده ٦٠٠٠ بوقسر ايله شدتلى برمحاربه يه كيرشدكلرينى اشعار ايديور.

ديكر طرفدن روس جنرالى (جريجيسكى) معيتنده ايكى پياده طابورى ودرت طوب اولديغى حالده ٦٠٠٠ چينلى طرفندن محصور قالان سيبريا سلاح انداز طابوريله ١٥ قزاق عسكرينى تخليص ايتمكه موفق اولمشدر.

روسلردن ٢ كشى تلف و٦٠ كشى مجروح اولمشدر.

وقعهٔ مذكوره نك نره ده ظهور ايتديكى ذكر ايديلوررسه ده يوقاروده ذكر ايتديكمز شان هاى قوانك جنوبنده وقوعه كان محاربه نك اولديغى اكلاشيليور.

§ امريقا حكومتى چينه قارشى درميان ايده جكى مطالباتى مبين برجه ول تنظيم ايتمشدر. مطالبات مذكوره دول سائره طرفندن درميان اولنمقده در. امريقانك چين سفيرى دول سائره طرفندن درميان اولنه جق مطالباته اشتراك ايتمه مك ايچون حكومت متبوعه سى طرفندن تعليمات آلمشدر. بوحوادث واشينغتوندن مورخ يوست غزته سنه ويرلمشدر.

§ استاندارد وده يلى تلغراف غزته لرى لى هونغ چانغك (بولغ لو) نك برينه شمالى چين اردوسى باش قوماندانلغنه تعيين اولنديغنى يازيليورلر.

***

ترانسوال

لوندره : ١٧ تشرين ثانى — بعض غزته لرك بيانه كوره، ترانسوال رئيس حكومتى يا ناولى به ياخود جنوبيه چيقه جقمش.

لوندره : كذا — بوئرلر وربهارى محاصره واراتز شمندوفرلرينى تخريب ايتمكه در لر.

ديكر برتلغرافنامه يه نظراً، انكليز قلردورى اشغال ايتمشلردر.

مطبعه مزه مخصوص اژانس تلغرافنامه لرى

لوپاديا : ١٧ تشرين ثانى — چار حضرتلرى دون ويركون راحت ايتمشدر.

درجهٔ حرارتى (٣٨)، نيغى دقيقه ده ٧٢ دره، مشاراليه كيجه يى اولدقجه راحت كچيرمشدر. بوصباح درجهٔ حرارتى ٣٨، نبغى (٧٠) ايدى احوال عموميه سى ايى كيديور. خسته لق سيرطبيعيسنده در.

پترسبورغ : كذا — روسيه نك درسعادت سفيرى موسيو زينوويف درسعادته متوجها حركت ايتمشدر. قوپنهاغ : كذا — چارەچى حضرتلرى يارين پترسبورغه متوجهاً حركت ايده جكدر. مشار اليهك رفاقتنده ميرالاى واشتوف ايله مسلم فرولوسكى بولنه جقدر.

دورکيجه مطبعه مزه مخصوص اولهرق تبليغ اولنان تلغرافنامه لر :

پارس ١٨ تشرين ثانى — روس عسكرى ١١ تشرين ثانيده برچين قوهٔ عسكريه سى مانچوريده كائن (شايش (؟) نام موقعدن بوسكورتمشدر. محاربه شدتلى وقوعبولمشدر. چينلىلر قهرمانانه مدافعه ايتدلر وروسلردن ٢٠ قزاق تلف اولمشدر. ١٢ كشى مجروح اولمشدر.

احوال عمومیه سیاسیه

اوستريا مجارستان غزته لرى

(پشترلوئيد) غزته سى چين احواله دائر يازديغى برينه مخصوصه ديپورك :

شمالى چيندن صوك النان حوادثه باقيلرايسه (مانچورى) ده روس عسا كر محافظه سى حالا اجابه قارشى حركت ايتمك ايچون اولجه وربان امرك بالآخره كبرى التديغندن خبرد اولديغه رق يالكز باشنه اجراى حركات ايتمكده اولان مأمورين عسكريه يه اسناد ايديور. دها طوغريسى عسكرلك نقطهٔ نظرندن هرنه قصور واراييسه كافه سى باش قوماندان لورد (وولسلى) يه عائد اولوب نظار ملكيه هرنوع قصوردن معرا ايمش.

اك صوك ورود ايدن تلغرافنامه لر، اولكى تلغرافنامه لرك اقصاى شرقده پيدا ايتديكى ضيايى ستره باشلامشدر.

تشرين ثانينك اون اوچنده نشر ايتديكمز تلغرافنامه لر دولتلرك پكيندكى سفراسى مباينده چين حكومتنه وبريلمه جك نوطه حقنده موافقت حاصل اولديغى ونوطه ده طلب اولنه حق موادك موافق حقانيت بولنديغنى كوسترييور ايدى. مطالباتك اك مهملرى وقوعات مؤذيه يه سبيت ويرن اون برچين مأموريسك اعدامى، وقوعات مؤذيه نك ظهور ايتديكى محللرك سكنه سندن هيچ كيمسه نك، مأمورلره، نامزد تعيين ولمامسى ومأمورين سائره دن برچوغنك عزلى وخسارات واقعه يه قارشى تضمينات واستقباليه بوكى وقوعاته مبدان ويرلمامك ايچون بعض تأمينات كوسترلمسيدر. شرائط مذكوره يك موافق حق وعدالتدر. زيرا چين برخارجيه اظرى تعيين ايده جك، سفارتلر مكملاً محافظه اولنه حق وسفارتخانه لر ايله ساحل اراسنده كى طرق مراسله تحت تأمينه الله جقدر.

دولتلر ايله چين حكومتنك مناسباتنه تعلق ايدن نقاطك كافه سنده بر فوق العاده لك بوقدر. حالبوكه سوك وروديدن تلغرافنامه لر، امريقانك تضمينات مسئله سى خصوصنده دولتلره متحد بولنمقدن دور قالديغنى كوسترتور. سفرالك ترتيب ايتديكى نوطه ده تضمينات مقدارى تعيين اولنمديغندن امريقانك بوحركتى طلب اولنه جق تضمينات چينك افلاسنه سبيت ويره جك قدر چوق اولمه سى ظنه مبنى اولميدر.

(استاندارد) : المانيانك (رايختساغ) مجلسنده ايراد اولنان نطق افتتاحيى تشريحاً نشر ايتديكى برينك مخصوصه روجه زير بيان مطالعه ايديور :

المانيا بيراطورى حضرتلرينك نطق افتتاحيسى المان ـ انكليز صورت ائتلافندن باحث اولمديغى جهتله بعض اميدلرى عقيم براقديغى كبى مذكور صورت ائتلافك حاوى اولديغى اخطارك روسيه حه هيچ برتأثيرى موجب اولمامسى حقيقةً شايان تأسف عظيمدر. فى الواقع، وسيه نك (مانچورى) قطعه سندە كى صورت حركتى چينده منافع تجاريهٔ جسيمه سى بولنان انكلتره يى لابقيد برسير جى مقامنده براقه مياز. شايد مانچورى قطعهٔ وسيعه سى روسيه طرفندن كمال سكونتله بوتيله جق اولورايسه ارتق انكلتره ايله المانيا جهات سائره ده تضمينات آرايوب اخذ ايتمكدن كبرى قاليه جقلردر.

زمانمزده حرب وانقلابه :

زمانمزده محاربه مصارفاتى تأديه ايتمك ايچون صرف ايديلن مبالغ بك كلتليدر.

دوشونكز، ژاپونيا وجماهير متفقه داخل اولديغى حالده آلتى دولت معظمه چينده مشتركاً برمحاربه يه كيريشه ديلر، جماهير متفقه فيليپين اطه لرنده محاربه ايله مشغول بولنيور. انكليزلر افريقاى جنوبيه ده نهايةً سوقيات اجراسنده دوام ايديو لر. هب بونلر لاهى قونفرانسى مذاكراتنك فرداسنده باشلامش اولان وقوعاتك سلسلهٔ جريانيدر.

انكليزلرك بوئرله قارشو اجرا ايتدكلرى محاربه ٣٥٠٠٠٠٠٠٠٠ فرانغه مال اولمه جقدر. انكلتره مصارف واقعه يى ترانسوان معدنلرندن جيقارمق ايستيور. لوندره محافظه سنه معتبر طوتيلان بوفكرك احتمالكه موقع اجرايه قونيه يه بيله يور يالكز شورا سنى نظر دقته المليدك بومعدنلرده الزياده علاقه دار اولان (سه سيل رودس) اعتراض ايده جكدر. چونكه معدنلر نه درجه ده زنكين اولورسه اولسون اوچ ملياردن قدر بر مصارفك تأديه سنه محكوم ايديلير لرسه كتيردكلرى وارداتك زياده سيله تناقص ايده جكنه شبهه يوقدر. بوناكله برار شورا سنى تصديق ايتمكه مجبورز: انكلتره مصارفات فوق العاده سنى تأديه ايچون بشقه

انگلیز غزته لری

(مورنيغ پوست) : انكلتره مالیه ناظرى سير (هيكس بيچ) ريستولده ايراد ايتديكى برنطقده انتخابات اجريه ده حكومتك احرازا كثريت ايتمسنه ١٨٩٥ سنه سندن برى اولان اجراآت حكومتك اهالى طرفندن تماماً تصديق وتصويب اولديغى نظريله باقيور.

حالبوكه اويله دكلدر.

فرق مخالفه آراسنده ائتلاف بوقدر. بوندن بشقه فرق مذكوره يه منسوب اولانلرك اكثريسى برانكليز ايمپراطورلغى تشكيلنك وانكلتره نك تحت اداره سنده اولنان اراضى ايچون اسباب مدافعه اتخاذينك بالزوم اراديغنه قائمدرلر. سير (هيكس بيچ) انكلتره نك امور مالیه سندن بحث ايتديكى صره ده استقباليه مصارفك وبركولرك تزايد ايده جكى اميدنده بولنديغنى سويلمشدر.

ترانسوال محاربه سنك باعث اولديغى مصارف كليه ايله جينده اجرا اولنان حركات عسكريه مصارفى تأديه اولنه جق وقواى بحريه من تزييد واردومن اصلاح اولنه جقدر.

مشار اليه اردومزك ضعفى عسكرلرمزك نواقص تعليميه سنه عطف ايديبورك بو فكرينه اتباع ايتمه جك آدم حقيقةً آزدر.

حالبوكه بونواقص تعليميه يى حكومت دكل مأمورين عسكريه يه اسناد ايديبور. دها طوغريسى عسكرلك نقطهٔ نظرندن هرنه قصور واراييسه كافه سى باش قوماندان لورد (وولسلى) يه عائد اولوب نظار ملكيه هرنوع قصوردن معرا ايمش.

اك صوك ورود ايدن تلغرافنامه لر، اولكى تلغرافنامه لرك اقصاى شرقده پيدا ايتديكى ضيايى ستره باشلامشدر.

تشرين ثانينك اون اوچنده نشر ايتديكمز تلغرافنامه لر دولتلرك پكيندكى سفراسى مباينده چين حكومتنه وبريلمه جك نوطه حقنده موافقت حاصل اولديغى ونوطه ده طلب اولنه حق موادك موافق حقانيت بولنديغنى كوسترييور ايدى. مطالباتك اك مهملرى وقوعات مؤذيه يه سبيت ويرن اون برچين مأموريسك اعدامى، وقوعات مؤذيه نك ظهور ايتديكى محللرك سكنه سندن هيچ كيمسه نك، مأمورلره، نامزد تعيين ولمامسى ومأمورين سائره دن برچوغنك عزلى وخسارات واقعه يه قارشى تضمينات واستقباليه بوكى وقوعاته مبدان ويرلمامك ايچون بعض تأمينات كوسترلمسيدر. شرائط مذكوره يك موافق حق وعدالتدر. زيرا چين برخارجيه اظرى تعيين ايده جك، سفارتلر مكملاً محافظه اولنه حق وسفارتخانه لر ايله ساحل اراسنده كى طرق مراسله تحت تأمينه الله جقدر.

برهوس درونى الجاسيله دوداقلرينه كوتوردى. تكميل حساباتى بوغازينه ندوچقدىن كى براقطاع تنفسه اوغرادى. حتى قولاريله كى قوت دخى محو اولدى. كوزلرى برنك : سرور ايچنده غائب اولەرق بندرك وسنته دوشيوردى. بيلمه كى برشى اوزرينه سوينيوردى.

حتى كندى كندينه :

— بر ساعت قدر آچيه جغم . بو انديشه، بو اضطراب نه قدر طاتلى ! غلبان حسياتمدن بك محظوظ اولیورم . بو مكتوب ياغمه اولدقجه سوينه جكم . ديدى .

كوزلرى ايكى ساعت اولسى كوردىكى جهره يى بر كره دها آرادى . تا نلينك كوشه سنده بولدى . آه ! نه قدر سويورم ؟

شو آندەكى تأثيرى هنوز بكيدم. كلستان بوندن برشى آكلاميور. آكلاميور اما متأثر اولیور.

آرتق صبرى محو اولدى. طارق بيرندى، ايچنده كى طاشى جيبنه قويدى.

ايچندن يارم طبقه اوزولمشدە بركاغد جيقاردى. طارمك اوزرينه باقدى. «يار جانه» يازمشديدى.

بوتيشيردن اودرجه ممنون اولديكه برحس مسعوديت اك كوكلى قباردى. برعلاقهٔ مخصوصه اوشه يه زارى طاردىشدى. الارينه درحال كاغدى آچيرق كال تلاش اله اوقومغه باشلادى. مكتوب قورشون قلم اله يازيلى ايدى :

كوزلم :

التفاتنامه كز اك روحانى نشوه لرقدر موجب مسرت اولماز سوزى آغزنده قالدى . دوداقلرينه اهميت ويرمه دى . ذاتاً لايعد .

كلستانك باغه جيقيشى عادتا بر فيرلايش ايدى . طوغريجه سده قدر كيتدى . يره آتيلدى برظرف كوردى . ظرفى الله آلديغى زمان الله سرت برشى طوقوندى . مكر دليقانلى ظرف ارجعون ديه اچنه رجاق طاشى قويمش .

بر اضطراب دها ! يوقى نره ده اوتومالى . بنه كوشكمى كيرملى . يا اوتورمكن برى كورسه . نه قدر تحملسوز حال؟ اولجه ضاعتدن قورقيوردى. شمديده كورولمسندن قورقيور .

احول قلب شيرونه نك ايلك تحسسات وجدانيه اوزرنده حصوله كتيردىكى تأثير، نه درجه مؤثر اولور ؟

ياكلستانك فلبنى بيلمه كز سزده متأثر اولورسكز. ذهننه شوسؤالى برملاحظه كلدى . اوملاحظه بو مكتوبك مندرجاتى حقنده ايدى . عجبا ردى؟ خير. بو اولەماز . عجبا نه كبى برمقصدى حاوى ؟

نه جسارتله (سنى سويورم) ديه يازمش ايدى؟ بر اركك قارشى بوقدر ضعف كوسترىليرمى ؟

برساعت چكديكى اضطراب زوالليى اودرجه زبون ايتديكه جسم نازكى يوره لدى . هم استراحت وهم ده حل حقيقت ايچون بنه كوشكه كيردى .

والده سنك اصرارى اوزرينه يارم ساعت دها مضطرب اولدى .

اوطه سنه كلديكى زمان قيوسنى سورمه لدى، الرى، وجودى تير تير تيتره يەرك مكتوبى جيقاردى .

كتابخانه اولدى . مكتوبكزك شكيل دلغريبى، هله اوستنده كى وضعيت خاصه قيدى اك عميق تأثراتنى جوشه كتيردى. برقاچ هفته در نه درلو خيالات ايله دمكدار اولديغنى بيلمه كز حاله هم آجيرهم ده عشق ومحبت خصوصنده مه درجه مه لك اولديغنه اينانيردىكز. بنى سودىكىكزى يازيورسكز. الله عشقنه، نه اميد برقلبى برطاقم آمال ايله تهييج ايتمك، زيرا ذاتاً حرامم. اك اوفاق براميد بنى مرك شاديه يه اوغرانيور. براز ستمكار اولك. بردن كوزه حكم تفاعل بنى ذوقياب ايدر.

بى بيلمه كزنه قدر غريب مشربدرم؟ كوكلم سراوت سودادن حظ ايديور.

نه كوزل بيورلمش، تأثير تأثر آن واحده اولیور. بنده متأثر اولدىمى يا؟

اعتراف ايدرم كوكلك اك لطيف حسياتيله سزى سوسمك شايانلغم. بوشايانلغى اودرجه عاليدركه تأثيرى ابديته قدر دوام ايده جكدر.

بوكجه يه بوراده يم. بوكوشك محموديه كوشكى اولديغندن صوك بهاره قدر اوطوره جغم. بواقامت حياتمك اك عزيز، اك لطيف برزمانى تشكيل ايده جكدر. لطف وعنايتكز باق اولديغجه حياتم سزكدر. كيجه مهتابده كوروشه لم: بم روحم حياتم افندم.

كلستان مكتوبى بيتيردىكى زمان برشى آكلايه مامش ايدى. ذهنى اودرجه مشغول خيالات ايدىكه كوزلرى بوسطرلرى سوزديكى حالده تفكراتى برقاچ سنه لك مابعدى وار

(اورمو) : رئيس قومو كرفدر واعتبارى ضايع ايتمك تهلكه سنده بولنيور . رئيس مومى اليه (روشفور) ، (فرانسوآقوبه) ، (ليتر) و (غرمبوول) كى شارلاتانلرك دركاهنه تنزل ايديور .

(رادفال) : امور مالیه مزجه اصلاحات اساسيه يه احتياج مس ايديور .

(دوبا) : چينده دول اجنبيه دپلوماتلرينك صرف مساعى اتمكلرينه وار . لرنده موجود اختلافاتك مبدل ائتلاف اولمسنه رغماً چين مسئله‌سى حل وتسويه بولنده قيل پاى ايلرى كيتمكه‌مشدر . دول متفقه ارهسنده ائتلاف افكار موجود اولديغيور ايسه‌ده چينليلر ايله ائتلاف افكار حصولنده اصلا اثر كورلهمامشدر .

انكليز غزه‌لرى

(دەيلى نيوز) : ترانسوال رئيسنك فرانسه‌يه مواصلاتى حقنده انكليزلر كنديلرينه مخصوص اولان آغير باشلنى وصفوق قانونلرينى محافظه ايدوجك اولورلر ايسه‌ده پك ايو برشى ياپمش اولهجقلرى درد .

(دەيلى غرافيق) : جنوبى افريقاده احوال حاضره‌نك پك اوزون سوره‌جكى محتمل اولديغى حقنده‌كى ظن وذهاب موافق حقيقت كورونيور . چونكه غوغاسى بيله عديم الامكان برحاله كتيرمك اوزره كچن هفته‌لر ظرفنده جريان ايدن احوال برقاچ دفعه تكرار ايده‌جكدر .

اراوات سياسيه ومناقشات جليلهٔ حضرت خلافتپناهى

ظهرنده اسماء شريفه محرر واماسكن مقدسه وعتبات رسملرى مصور بولنان آچيق مخابره ورقه‌لرينك قطعياً منع تداولى اسبابنك استكمالنه :

★ كنفدره طريقت عليهٔ قادريه‌دن حسن افندى درگاه شريفى شيخى اسماعيل حقى افندى‌يه بش يوز غروش معاش تخصيصنه :

★ زيتون بوغى قاريغهٔ هايونى داخلنده انشاسنه باشلانيلان ماوزر مشنك فابريقهٔ هايونك سرعت ممكنه ايله اكمالنه غيرت ايدلسنه :

★ مدللو سنجاغى زيتون عشرينك اعمينه مبنى حسن اداره‌سنه نظارت اوزره محاسبهٔ عمومية مالیه دفترگيرى شعبه‌سى مديرى سعادتلو مظفر بك افندينك كوندرلسنه :

★ اياصوفيهٔ كبير جامع شريفنك اثناى تعميرنده قبه‌دن قضاء دوشوب صول بجاغى قيرلش اولان ومنجم يوسف اغايه قيدحيات شرطيله مناسب مقدارمعاش تخصيصنه :

★ جبل دروزقائمقامى سابق حليم افندى‌يه بيك يوز بكرى بش غروش معزوليت معاشى تخصيصنه ارادهٔ سنيهٔ حضرت پادشاهى شرفصدور بيورلمشدر .

حوادث عسكريه

توجانه‌ده استخدام قلنمقده بولنان زائداره‌مه افرادينك اقامت وبيتوتت ابتدكارى قفوشك مشرف خراب اولمسنه مبنى بالكشف بيك سكربوز غروش مصرفله تعميرى قابل اولديغيله جكى اكلاشلديغى واصولى دائره‌سنده مناقصه‌يه وضع اولنمش ايسه‌ده طالب ظهور اتمديكندن اولبابدكى مناقصه يوصله‌سيله كشف اول دفترينك كوندرلديكى بيانيله مصارف كشفيهٔ مذكوره‌نك ولايت زائداره‌سه الاى انشاآت ترتيبندن صرفه مساعده اعطامى قومسيون ولايت عليه‌سندن باتحريرات انها اولنمش ومذكور قره‌غوغانك اولوجهله تعميرينك اجراسنه لزوم حقنى اولديغى روش اشعارندن كلاشيله رق اجراى تعميرينه دائرهٔ عائده‌سنجه مأذونيت ويرلمشدر .

§ موصل ولايتى ضبطيه الايتك مركز طابورنده مسافرهٔ مستخدم طابور اغاسى رفعتلو شيخ موسى افنديدنك بعض اسبابدن طولايى دوام مأموريتى جائز اولهيه جغندن برموجب نظام اجراى تقاعديسنه مجلس عالئ رؤساجه قرار ويرلش وموميه‌لهك بشيوز اوچ بچق غروشله تقاعدينك اجراسى تنسيب ايديلهرك كيفيت باب عالى جانب سامينه عرض واشعار قلنمشدر .

§ كسكم وبوغازلياندن سكسان بش افراد جديده دون شهرمزه كلمشدر .

حوادث متفرقه

جلوس همايون ميامن مقرون جناب تاجدارى روز فيروزدن شمديه‌يه قدر خيرات ومبراتك تعميروانشاآتنه صرف ايديلن مبالغك مقدارتى كوسترر برقطعه جدولك خزينهٔ اوقافه ارسالى لزومى بالعموم ولايات شاهانه ايله الوية مستقله‌يه تعميم ايدلش ايدى . بوكره ادرنه ومناستر ومعمورة العزيز ولايتلرنجه ترتيب وتنظيم ايديلن جداول اوقاف همايون نظارت جليله‌سنه ارسال ايدلمشدر .

§ مهاجرين اسلاميه‌نك وابور تولارايله اسكان اولنه‌جق محلرك قدر مصارف تعميرينك بلديه صندوغندن تعويضاً تسويه‌سى داخليه نظارت جليله‌سندن واقع اولان تبليغات اقتضاسندن اولمسنه مبنى سلانيكه تمادياً ورود ايدن بوسنه مهاجرلرينك مصارف شمديه‌يه قدر بلدى صندوغندن تسويه ايدلمكده ايديسه‌ده مصارف مرقومه‌نك يمادزين صندوق مذكوردن تسويه‌سى امكانى مفقود بولنديغندن بوندن بويله اموال عموميه تحصيلاتندن صرف واعطا اولنمق اوزره مأذونيت اعطاسى سلانيك ، لاتى دفتردارلغندن دائرهٔ عائده‌سنه عرض واشعار ايدلشدر .

§ رمضان شريفك وموسم شتائك تقربى حسبيله جوامع شريفه‌يه فرش ايديله‌جك قالجه‌لرك برآن اول تفريشى اوقاف همايون كلستانلرنده تخته پهنه‌سيله كوتكدن فيرلادى . نظرى دائما قارشودكى كوشكده اولديغندن آرده‌ده صره‌ده كبريت پارچلريني كورر ، بنجره‌نك اينوب قالقمسندن متحصل صدايى ايشيدير .

يانندهكى خلايق ايله دادينى ايله قونوشور فقط فكرى انديشهٔ سودا ايله مشغول اولديغندن اكثريا سكوت ايدر . كزيدير ، طولاشير ، گاه اكيلير . گاه حزينانه باقه‌رق كشف حركاته تشبث ايدر .

باغك آلت تكلرينه كيتمك جسارت ايده‌مز . حالبوكه برچرأت مخصوصه بولنوده آكا اجرا ايتديره‌جك كبى كورينير . غريب برحاله ايدى .

اكر ياكلز باشنه اولسه يتون باغى طولاشمغه جسارت بولبور ، لكن يانندهكيلرله كرمكدن ، حتى اوكوشكه تقرب ايتمكدن اجتناب ايدييور .

نصف الليله قريب برزمانده ، فراش اضطرابنه كيردى . لكن بوسفر اضطرابى پر اميد ايله برابر كورينيوردى .

ايرتسى صباح يه اوكا يه قدراورالرده كزيندى ، دليقانلى ايله كورشدى . فقط بوكوروشدن اودرجه محرماه ايديكه آرده‌ده كوزلر ، الار ترجمان حسيات اولبوردى .

والده‌سى برمدت خسته لشدى . بوحال كلستان ايچون خيلى فرصتلرى الده ايتمكه ميدان ويردى .

حتى اك صوك دفعه اولق اوزره ، دليقانليدن پر مكتوب آلدى كه آنده پر كيمه فرصت بولديغى حالده كيمه يارديمنه طوغرى كورونديغى امكانى تمى ايديليوردى ، ق الواقع بوتمى كلستانى اورتوندى . تورتوندى اما بوخصوص قيزك حظ ومبلى دخى قباريوردى . هله شويله ربحيتك بخش ايده‌جكى مسرته پايان اولهيه جغنى دوشونديكجه قرارينى تقويه ايتمى .

ليل ملاقاتى فراكفنى پركيميه تعليق ايتمى . آرهدن اون بش كون كچديكى حالده بوكا موفق اولهميوردى . بونك ايچون اودرجه مضطرب اولويور . ديمك عادتا ضعيفليوردى .

ذاتاً طبعاً منفعل ياراداملى اولديغى كبى تربية حاضره‌سنك شوجهتى دخى براز نقصان اولديغندن هر قرارينى اجرا ايتمك تصورى عادتا چابكيير خاطرى اولمشديى .

آغمتوسك اك صيغاى كيميه‌لرندن پركيميه زمان ملاقات ايچون تنسيب ايدلدى .

كلستان ساعت الثى يه كلديكى حالده اوتوماش ايدى . اوكى كوشكدن ويرلهجك اشارته انتظارايد. ييوردى . بواثناده برى آردنجه اوچ كيميت چاى قبلدى كلستان تنتره‌دى . برچادئهٔ مقاومتسوز آنى درحال ربقن قالديردى كال احتياط ايله پوروندى . باغه چيقه‌جق كيزلى قپودن ايندى .

اودرجه تنتره‌وردى كه هان دوشه‌جك ، اودرجه قورقيوردى كه بايله‌جق ظن ايديليير . فقط بركمكات مخصوصه درحال آكا اعادهٔ قوت ايتديرپوردى .

قپودن چيقديغى زمان يدنه هجوم ايدن قانونواش بواش اينمكه باشلادى . خلجان وهيجان ابتدا ايتدى . الرى بوزكبى هوكه‌رق كوكسى آتشلر ايچنده قالدى . كوزينى هركونكى اوطوردينى قريه طرفنه چويرمش ايديسه‌ده طلعت ليل هردرلوشيئى ايسيدن ايچى به تفريقه مانع اولپوردى . هرآغاجى اوطن ايده‌رك بوريپور . برنجره تصادف ايدرسه زياده‌سيله خوف ايليه‌جكى آكلاپوردى .

كورلمك ؟ ايشته مدهش برحال !

اماماده‌شى ها اكلستانى رعايه‌سه كيمكله كورويه‌جك ؟ سوكيليسى ايله دكلى ؟ بونك نه ضررى وار ؟ ...

تربية اخلاقيه‌نك تكملى بوقطه‌لراينچون آرزواولنور . برزمان ياآكربا شنه صفه‌يه چيقامايان شوكنج خانه‌دكى جرأت كوريليورآ . هرخطوه‌سى آنى سفالت مدنويه‌يه طوغرى سوق ايديپور . حيفاكه كندوسى بوندن خبردار دكلدر .

فى الواقع اوده بوحالى تصويب ايتميور . لكن كيديپور . كيمه‌مك اوآندهكى نشوهٔ حياتى محو ايده‌جك ، جهالت اخلاقيه برآنده‌كى ذوق وحظى قوچه آغى به فدا ايتديريپور .

باغك برنجى سدى قريبه كليكى آنده‌كرى دونمك فكرينه دوشدى ، زيرا حقيقةً مضطرب اولپوردى . حق محاكمات وجدانيه‌سى آرەسنده :

— بن كيمه كيديپورم ؟ بن كيمكله كوروشه‌جكم ؟ ديپوردى . فقط حظوظات نفسانيه‌سى بوايكى سؤاله درحال جواب ويردى . ديديكه :

— سن سودىكككه كيديپورسك . سن سودىككه كوريشه‌جكسك .

هوس ، چهرهٔ متفلانه‌سيله آكاتيسلر ايديپور ، عشق صورتنه كيرمش اولان غفلت پر وصلت عالمى احضارايليپور . رقوهٔ هجيميه انتقال ايتمش اولان آرزو آنى سوروكليپوب كوتوريپوردى .

كلستان حقيقةً متفكر ايدى . تفكراتى منتظم اولديغى جهتله شاشيريپوردى . يناطرى آتش اچنده اولديغى حالده تكميل وجودى اوشوپوردى .

يواش يواش پوريپور . كوزلرينه ظلمانى پارمق ايستيوردى . بركبريت شعله‌سى منتظرى آكا كوسترردى . جسمى آتشين سيالەلرله اچنده‌قالدى . برتمك مخصوص ايله ايريله‌دى . قولاغه خفيف برآياق پاتيرديسى كلدى ، بوسسى كال دقته تعقيب ايلدى . برآنده بر سايهٔ سياره جاريدى .

ايكى قول آنى اودرجه برشدتله تضييق ايتدى‌كه كلستان قورتولەمدى . برنفس هوسناك بوزينه جاريدى . بوجود رعشه‌دارك تزلزلاتى آنى تبدلدى . حسيات متهجمه‌نك تمثال ذى حياتيه صارلش ظن ايتدى .

بوغرق بوغوق سسلر ايشيديوردى . آكلايه‌ميوردى . اودرجه شاشالامش ايدى‌كه نه ايشيدينى بيليپور . متصل مشام جانه قدر نفوذ ايدن برنوى دلفريب ايله مشغول اولپوردى . كوزلرينه سورين صاچلرى يناقلرينه تماس ايدن كوچك كوچك قيللر آتيده تحريك ايديپوردى . دليقانليك ضربان قلبى صول ممه‌سى آلتنده كال شدته اولدن قلبه سرايت ايتدى . الرى يواش يواش قالقه‌رق بروجودى احاطه ايتدى . مضمراته برصورتله آغوشى اچمده بولنان عزيز ايده‌جكندن كندينه (هوز) موالينده . كى واليلرك رفاقت ايتمسى طلب ايتمش ايدى . (هوز) واليلرينك كاه‌مى مراكشه كلشلر ايسه حاكم ، عزيمتلرينى تاخير ايتمشدر .

المانيانك طنجه‌سفيرى معاقده بولنان بعض مسائل تجاريه‌يى حل واخراجات تجاريه حقنده بعض امتيازات استحصال ايچون مراكش شهرينه كلشلردر . مومى اليهى پارلاق صورتده قبول ايچون حاكم‌يله نظار فوق العاده حاضراق كورمكده‌درلر . المانيا سفيرينك مسائل معلقه‌يى كمال موفقيتله حل ايدرك مراكشدن عودت ايده‌جكى فاسليلر طرفندن اميد ايدلمكده‌در . المانيا سفيرينك عودتندن صكره فرانسه‌نك طنجه سفيرى مراكش شهرينه كله‌رك حدود مسئله‌سى حقنده حاكم‌يله مذاكراته بولنه‌جقدر .

§ طنجه‌ده بولنان سفراى اجنبيه مراكشه كيتمكده اولان آلمان سفيرندن طنجه جوارنده كائن (مالاباط) برونده‌ى تحفظخانه تأسيسى ايچون استحصال مأذونيتنى رجا ايتمشلردر .

§ يانيه ولايتى سكنه‌سندن اولوب بوندن برقاچ سنه اول وفات ايدن اصحاب ثروتدن (ژبا) نك مؤسسات خيريهٔ سائره‌يه تركه وتبرع ايتديكى مبالغ كليه مباشره مسقط رأسى بولنان لابوه قصبه‌سى اغوينه دخى برطاقم تخصيصات تعيين ايتمش ايسه‌ده مبالغ مذكوره‌يى اداره وتوزيعه مأموراً تعيين ايديلن قومسيون‌هرنه‌دن ايسه متوفاى مذكورك مسقط رأسى جماعتنه هيچ برپاره وبرمديكندن اهالئ مرقومه بونچه سنه‌دن صوكره روم پطرخانه‌سى زوندن تشبثاتده بولنمشدر . اركرى مترو پوليدى ايسه تشبثات مذكوره‌يه متعلق اوراق مختلفه‌يى حفظ ايتديكندن روم پطرخانه‌سى (سن‌ينود) مجلس دونكى اجتماعنده اوراق مذكوره‌يى جماعتك وكيلى بولنان لايوه سكنه‌سندن (قسطانين دبليو) يه اعاده وتسليم ايتمسى مومى اليه مترو پوليده باتلاغراف امر ايلمشدر .

§ شهرمزده برقاچ سنه‌دن برى موجود (برژاقوف) برادرلر نام صراف دكانك مناستر ، كمربه واوخريده باغمار عائله‌لرينه ارسال اولنمق اوزره بوراده مقيم بلغارلردن امانت ونقود آلوب توزيع ايتمكله مشغول اولديغى صره‌ده اصحاب مصالحى مراجعه‌جيلك صورتنده مغدور ايتديكندن بحثله علمنده بيان شكايت ايدلديكنى محلى غزته‌لرندن برى يازييور .

§ مخبر مخصوصمزدن الديغمز برمكتوبده المانيا امپراطورى حضرتلرى عارفندن فاس حاكمى نزدينه برطاقم هداياى مستحسنه كوندرديغى برزمان ياكربا شنه صفه‌يه چيقامايان شوكنج خانه‌دكى جرأت كوريليورآ . هرخطوه‌سى آنى سفالت مدنويه‌يه طوغرى سوق ايديپور . حيفاكه كندوسى بوندن خبردار دكلدر .

فى الواقع اوده بوحالى تصويب ايتميور . لكن كيديپور . كيمه‌مك اوآندهكى نشوهٔ حياتى محو ايده‌جك ، جهالت اخلاقيه برآنده‌كى ذوق وحظى قوچه آغى به فدا ايتديريپور .

باغك برنجى سدى قريبه كليكى آنده‌كرى دونمك فكرينه دوشدى ، زيرا حقيقةً مضطرب اولپوردى . حق محاكمات وجدانيه‌سى آرەسنده :

— بن كيمه كيديپورم ؟ بن كيمكله كوروشه‌جكم ؟ ديپوردى . فقط حظوظات نفسانيه‌سى بوايكى سؤاله درحال جواب ويردى . ديديكه :

— سن سودىككه كيديپورسك . سن سودىككه كوريشه‌جكسك .

هوس ، چهرهٔ متفلانه‌سيله آكاتيسلر ايديپور ،

مابعدى وار

ثروت ٧ كه حكايه تفرقه‌سى

برخاطره

محررى : احمد راسم

معارف نظارت جليله‌سنك رخصتيله

ایشارك بو نتیجه‌لری بولسنك شرفی الحق رئیس حکومتمز ماق کبلی یه عائددر .

(دیملی قرونیقل):(واشینغتون) دن بروجه زیر استخبار ایدیبور :

تشرین ثانینك یکرمنجی کونی هیئت نظار طرفندن عقد اولنان اجتماعده متخذ قراره توفیقاً امریقانك یکیی سفیری موسیو (قونجر) چین اغتشاشاتنه میدان ویرنلردن اون بر کشینك اعدام جزاسنه چاریدیرلمسی حقنده دول معظمه‌جه درمیان اولنان طلبی اجرا ایده‌جك قدر چین حکومتنك متین اولدیغنی اکلایه‌جق اولور ایسه دول معظمه‌نك سالف الذکر طلبنه قارشی امریقا حکومتی تامنه پروتستو ایتمکه مأمور اولدیغنی بیلدیرمشدر . فی الواقع امریقا حکومتجه چین حکومتنك اجراسندن عاجز اولدیغی مطالبانك دول معظمه‌جه درمیان اولنمسی الملرك حرکتنی اخلالدن بشقه برشیئه یارامیه‌جغی ظن اولنقده‌در . امریقا حکومتی امریقا داخل اولیه‌رق چین حکومتندن دول معظمه‌جه اخیر تضمینات طلب ایدلمسیله چین احوالنده بروخامت متزایده حکم سوره‌جکنه قائل اولمقده‌در .

مکتوب مخصوص

فاس مخابر مخصوصمزدن :

طنجه : ۳ تشرین ثانی ۱۳۱۶

کچنلرده سوه احوال اصحابندن صادق بن العطار واحمدالبنان نام شخصلر فاس وزیر سابقی مرحوم احمد بن موسو نك خانه‌سندن مهم برمیاغ سرقت ایلمشلردر . احمدالبنان ایچون سابق مالیه ناظرینك محدومیدر دیورلر. روایته نظراً سرقت اولنان مبلغ ایکی ملیون انکلیز لیراسی کبی بر عظیم ایمش .

فرانسزلرك توآت طریقیله طنجه‌یه طوغری ایلرولمکده اولدقلری معلوم اولوب بونلر حرکات مجاوزه‌لرینه متصل دوام ایتمکده اولدقلری کبی اخیراً افریقای شمالی مستملکاتی متممانندن اولان تلمسان طریقیله دخی برکوچك مفرزهٔ عسکریه سوق ایدرك اورادن ده فاس حدودینی کچمشلر ایمش . حکومت محلیه‌جه اینه اهمت ویرلیورلرمش که بونلرده آثار فعالیت وحرکت کورلمیور. المانیا امپراطوری حشمتلو کیلوم حضرتلری طرفندن فاس حاکمی نزدینه برهیئت مخصوصه کوندرمش وبونك ده مراکشه متوجهاً حرکت ایتمش اولدیغی اولجه اشعار ایتمش ایدم . بالآخره استحصال ایتدیکم معلوماته کوره هیئت مبعوثه‌نك ارسالندن مقصد اولجه المانیا ـ فاس اره‌سندن برلیمان اشتراسنه دائر آچیلوب برنتیجه‌یه منجر اولمه‌سیان مذاکراته دوام ایلمك ایمش . بولیمان محرسفید ساحلنده واسپانیوللرك تحت تملکنده بولنان ملیله ایله فرانسزلرك ید استملاکنده بولنان اوران ارهسنده کائندر . اسمی کچمیور ه‌در . بولیمانك المانلر طرفندن اشتراسنه فرانسزلر نظر تمنیاته باقیورلرمش .

فاس ایله امریقاده‌سندن بریهودینك قتلندن وبونك ایچون وبریله‌جك تضمیناتدن متحاث اختلاف حالا برطرف ایدیلمه‌مشدر .

هندستان مخبر مخصوصمزدن :

هندستان مکاتب اسلامیه‌سنك مهمی اولان (علی غار) مکتب عالیسی فخری باش کاتبی اولوب هندستان مسلمانلرینك اره‌سنده معارف امر مهمنك ترویجی خصوصنده خدمات مهمه‌سی سبق ایتمش اولان نواب محسن الملك، حکومت محلیه‌نك مکتب مذکور حقنده ارائه ایتدیکی تسهیلات ومعاونانه رغماً محاکمه‌ده هند لسانینك استعمالنه مساعده اولنمامغه دائر ویریلان قراره اهالی طرفندن اعتراض ایدلدیکندن دولایی استعفایه قرار ویرمشدر . بوقرار عموم هندستان مسلمانلرینك موجب تأسف وانفعالی اولدیغندن اجتماعی ومسلمانلرك ایلرو کلنلری موسی الیهك وظیفهٔ سابقه‌سنده دوام ایتمسی ایچون تشویقات متواليه‌ده بولنمشلر وبونك اوزرینه نواب محسن الملك قرار سابقدن نکول ایدرك محب معارف اولان هند مسلمان قرداشلرینی ممنون ایلمشدر .

§ هندستانك شمال غربی حدودنده (مقصود وزیری) قبائلنك ساکن اولدیغی اراضی ، جنرال (اغرتون) ك تحت نظارتنده اولهرق انکلیز وهند عساکری طرفندن آبلوقه آلتنه آلتمغه باشلامشدر . طقوزنجی یورینك پیاده الایی (بارودا) دن واون بدنجی بنکاله آلایی بنارسدن دیر اسماعیل خانه کله‌جکلر ومقصود وزیری قبائلنك ساکن اولدیغی اراضیی آبلوقه آلتنه آلمغه باشلایان قوای عسکریه‌یه معاونت ایده‌جکلردر .

§ هندستانده جهت عسکریه‌یه آلتمغه سالح استر وسائرنك مقدارینی تعیین ایچون هندستان وانکلیز امرای عسکریه‌سندن مرکب بر قومیسیون تشکیل اولنمشدر . مذکور قومیسیون هندستان ولایتلرینی دوره ابتدار ایتمشدر .

§ هندستانده بولنان برلی اردولرك سوك سیستم تفنکله تسلیحنه ابتدار اولنمشدر . هندستانك شمال غربی حدودنده بولنان انکلیز وهند عساکرینه عائد تفنکلر ومهمات عسکریه صیق صیق سرقت اولدیغندن حکومت هندیه بوحاله برنهایت ویرمك ایچون برتفنك سرقت اولدقده یالکز تفنك صاحبی دکل بلکه عائد اولدیغی بلوکی دخی مسئول طوتمغه قرار ویرمش ایدی . حکومت هندیه نتائج حسنه ویرن بوقراری اسلحهٔ جدیده ایله مسلح اولان عموم هندستان برلی آلایلرینه دخی تطبیقه قرار ویرمشدر . بربلوکه عائد برتفنك سرقت اولدقده بلوکك عموم افرادندن حزا اولهرق ۵۰۰ روپیه وبرفشنكلك ضایع اولدقده ۲۵ روپیه تحصیل اولنه‌جقدر .

§ پولیسدن معلوم (ساندرز) اسمنده بر هندلی ایله اورمان محافظلغندن معلوم دیکر بر شخص قرق کیدن مرکب برچته تشکیل ایدوب هندستانك بومبای ولایتنده کائن (قوتایر) نام قریه‌یه هجوم ایله کوبیلیلری سویمشلر ویا مسی کیزلمش اولان برکوبلی‌یی سویلتمك ایچون باشنه یاغ ایله ملمع برالبسه قابلایوب صکره‌دن آتش ایتمشلردر . کوبلی دیری دیری محترق اولمشدر . (قوتایر) قریه‌سنه مجاور بر قریه‌ده بولنان (راجام موطچی) نام پولیس مدیری چته‌نك جرأت ایتدیکی جنایاتی استخبار ایتدکده درحال رفاقته برمقدار قوهٔ عسکریه وضبطیه آله‌رق بولنری تعقیبه چیقمشدر . راجام موطچی مدت مدیده تعقیبدن صکره بردده یتاغنده چته‌یی صیقشدیرمشدر . بوشاده‌شدید برمصادمه‌وقوع بولوب پولیس مدیری وبرپولیس نفری تلف اولمشدر .

§ مادراسده بولنان همشیره‌سیله ملاقی اولمق ایچون (چینغلپوت) دن مادراسه عزیمت ایدن (آنتاما) اسمنده بر هنرمند قیز ، شهر مذکوره بالوصول همشیره‌سنی بوله‌مدقدن بشقه پاره‌سیده توکه‌دیکندن سوقاقده قالمشدر .

مزبوره اوتهیه رویه‌ده مراجعت ایتمش ایسه‌ده سدرمق احتیاج ایده‌میوب آچلقدن وفات ایتمشدر . والدینی بولمق ایچون ضابطهٔ محلیه تحقیقات اجرا ایدیبورمش .

§ هندستانده (میسور) ولایتنه‌کی (قولار) آلتون معدنلرنده مؤسسات صناعیه‌یی تنویر ایچون اقتضا ایدن پیش بینك بارکیر قوتنده کی الکتریق (قووه‌ری) شلالهلرنده استحصال ایچون لازم کلن آلات وادواتی اعمال وبرلشدیرمك امریندن حکومت محلیه‌یه امریقا کلستان مخوف برلیل اضطراب کچیردیکنه حکم ایلیه‌رك قارپولده‌دن آتلادیغی آنده بایلدی .

— ۳ —

لیل اضطراب

کلستان آتاسنك وفاتندن ، اومدهش کیجه‌دن طقوز آی صکره سودیکی دلیقانلی ایله زفاف اولدی.

ایکی سودا زده یالینك باغچه اوزرینه ناظر اوطه سنده طقوز آیلق فرقتك آجیسی چیقارمق اوزره محبته باشلادی . یاسمن دالاری ، مهتابك ضیالری آره‌سنده وبرمحبت متقابله ایچنده بوسه‌چین وصال اولمق آرزو ایتدیلر .

کلستان کندیسنی یراز مضطربانه یه رصورتده تقدیم ایتدی .

دلیقانلی غلیان حسیاتی ایله برابر آرام جانی قوچاقلادی . یراز صکره بر حدت فوق العاده ایله قالقدرق مندر اوستنده بت کبی طورمك قالدی. نیزده شاشیردی . بوحدت نه ایچون ایدی ؟

برسکوت مخوف ، اوجمله وصالی دهشتلر ایچنده براقدی . شوکتك چهره‌سی علائم خشیته ، کلستانك یوزی تورقوینج براضطراب ایله صاپ صاری کسیلمش ایدی .

بوسکوت ایکی قلب مضطربی اولدیرمق درجه‌ده مؤثر ایدی .

ایکیسیده مدهش برحیله‌یه قربان اولدقلرینی آکلادی. کلستان بوغوق بوغوق یرشیلر میرلاندی. انفعالات نفسانیه‌سی برصورت قتالانه‌ده حسیاتی محوایلدی . دودافلری کیرج کبی بیاض کسیلدی . کوزلرینی تیاقلرندن طشلرینه فیرلایه‌رق وجودینی رعشه‌لر استیلا ایتدی .

آلدانمق ؟ ایشته حیات اوراده ختام بولیور . شوکت ، بینمی ، یاقان آتشدن قورقیوردی .

کلستان (ژنرال الکتریق) قومپانیه‌سیله برقو لطورانو عقد ایتمشدر .

§ هندستانده بولنان عموم هند وانکلیز عساکرینه ۱۹۰۳ سنه‌سنه قدر اکسامی ایچون (مونوسماومی) اسمنده بر هندستان تاجری انکلیز و هندستان حکومتلرینه برقو نطورانو عقدینه موفق اولمشدر .

§ هندستاندن جنوبی افریقاده‌کی عساکره کشیده اولنه حق تلغرافنامه‌لر لندره‌ده سکز (آسنا) [۱] تمثیل اولنمشدر .

ارادات سنیه وموفقیات جلیلهٔ حضرت خلافتپناهی

ارکلی معدن اداره‌سندن دوراً کشاد ایدیلن قوزلی و وتله ایداع تلغرافی ووسته مرکزلریله بولنه . قلری معدن اداره‌لرینه مجدداً ایکی باب تلغرافخانه انشاسی ضمننده صرف اقتضا ایدن اون بر بیك غروشك سنهٔ حالیه پوسته تعمیرات تخصیصندن تسویه‌سنه :

★ قندفایده دره ایچی جاده‌سندن قزغانجی ایچی جاده‌سنه کیدن طریق قالدیرملرینك ۵۶۰۰ غروشله مقطوعاً اجرای تعمیریه‌سنه :

★ چقور اووه چفتلك‌لریله‌اسباب برق وانتظامی تأمین ایچون مظفر پاشا حضرتلرینك چقور اووه‌یه اعزامی ، یالوه طاغ حاملری قپانده‌یفندن اورادهکی سواری ومفرزه‌سی افرادینك ترخیصی و زخاف طاوری افرادینك اکمالی خصوصلریله :

★ مابین ایچون جناب ملوکانه حکاکلردن مرتلو عبدالقادر سری افندی‌یه بیلك غروش معاش تخصیصیله مسکوکات شاهانه اداره‌سنده دخی استخدامنه ارادهٔ سنیهٔ حضرت خلافتپناهی شرفصدور بیورلمشدر .

حوادث متفرقه

رئیس قروکرك فرانسه‌یه مواصلتی

ترانسوال رئیس حکومتی موسیو قروکرك مارسلیایه مواصلتنه دار آژانس قسطنطنیویل طرفندن مطبعه‌مزه شو تلغرافنامه‌لر تبلیغ ایدلمشدر .

مارسلیا : ۲۲ تشرین ثانی — بوصباح رئیس قروکری حامل اولان (غلدرلاند) واپوری ساعت سکز بچقده لیمانه کیردی . رئیس کی‌یه نظارتی قبول ایتدی، انزله مذاکراته کیریشه‌جکدر . موسیو قروکر نظارتیله مذاکراتی اتمام ایتدکدن صکره طیشاری جیقه‌جقدر .

مارسلیا : کذا — موسیو قروکر صاحك ساعت اون برده طیشاری جیقدی.

مارسلیا : کذا — رئیس قروکر فرانسه رئیس حکومتی موسیو لوبیه‌یه برتلغرافنامه کشیده ایدرك فرانسه حکومتی واهالیسی طرفندن کوردیکی آثار حرمت وتوجهدن دولایی بیان شکران ایلمشدر .

[۱] (هندستان مسکوکاتندن بربدر)

آژانس نا یوناله‌دن بروجه آتی تلغرافنامه‌یی تبلیغ ایتمشدر .

مارسلیا : ۲۲ تشرین ثانی — ترانسوال رئیس حکومتی موسیو قروکر بوصباح ساعت سکزده ۷ ثانیه‌سی شایان تأسف بروقعه‌نك طهوری نقدیر بدهسنه مسئولیتی شهر مزه آتفاله وقعه‌نك وخامتنی تضعیف ایتمك خدمت ایدر. مارسلیا شهری اساساً هرکس ایچون مسافر پرور بربلده‌اولدیغندن کرك فرانسز وکرك اجنبی اولسون هرکس کندی مملکتنده ایمش کبی ، استراحت تام ایچنده بولنملیدر . مناسبات بین المللیه‌من ایکی ملت اره‌سنده طرفکیرلك کوسترمه‌مکله‌برابر رسم قبیلدن حاضر بولنمه‌مقله اجرا ایدیله‌جك تمایلاتی تصدیق ایتمش اولمه‌مزی ایجاب ایتدیرییور.

طبعاً غایت متأثر ایدیسده وجدانی بك اذیتناك ، فقط هرشیئی عریض وعمیق دوشونمك مائل ایدی. کلستان حالا دفع اشتباه ایده‌میوردی . بروضع مسترحانه ایله دلیقانلینك یوزینه باقه‌رق :

— بك ! اه‌مشفقه ! نردیدك بنی محو ایدیبور ، سن اوکیچه کلمه‌دکی ؟ لکن بوسکوتك بیم اغفال ایدلدیکمی کوستریور . سرحمت ایت . طوغریسنی سویله . آه ! بنم دیوانه‌لکم جیلغینلغم نه‌ایدی ؟ نه‌دن آلداندم ؟ دیدی .

شوکت بوندهکی معمایی آکلایه‌مه‌دی . اوده اوکیچه‌یی دوشونمك باشلادی . تمکن دکل خاطرلایه‌میوردی . نهایت :

— سزی عفو ایتمك بنجه‌یه بك مشکلدر . لکن شدیدلك افشای سر ایتمکی مناسب کورمدم . دیه جواب ویردی . کلستان سرایا بوزکیسیلدی . کندی کندینه :

— بنی عفو ایتمکمی ؟ دیه میرلاندی .

نه اولدیغنی بیلمیلر کبی بافقیده ، شوکتك کوزلرینه کوردیکی یأس مغلوبی آکلامغه چالیشیوره. قابیلك اضطرابات وژاله‌سی آره‌سنده اولمکی قورییوردی.

حیاتده مسعودیت آرامق نه قدر واهیدر . بر اضطراب اما ماحق حیات !

هله کلستان نه درلو اکمال ناموس ایده‌جکتی دوشونه‌مکه اولیوردی .

کندیسنی آلدورمك نه‌یه‌یارار؟ آنك ذاتاً جهان‌ده برامللی قلمش ایسه‌اوده شوکتك حسن نظری ایدی. حال بوکه کنج ، کندیسنی ناموسسز ده‌نلی ایدییور . آرتق ، موجود نظر تفرت ایله باقیور، بوکی اضطرابات حیاتیه‌یی نه‌ایله ازاله ایملی؟ شوحیات متردده‌دن نصل قورتولملی ؟

دلیقانلینك یوزینه باقمغه قورقیور ، فقط اوکیچه مدهش برماووزه‌مك دوندیکنه ذاهب اولدی. فقط برطاقم افکار مخصوصیه اوآندهه وارد خاطری اولدی ، کندی کندینه :

— بوکلستانك برحیله‌سی‌در. ذاتاً بن آنك جسارتنی بکنمه‌مش ایدم . فقط سویوردم . کندی عشقمی قیاس بالنفس ایله آندهه‌ده موجوددر فرض ایلدم . شمدی نه یاپمالی ؟ دیبوردی .

نه یاپمالی ؟ سؤالی آنده یرتردد حصوله کتیردی . دها تردیدی دفع ایتمدن کلستانك چهره‌سنده‌کی دهشتی کوردی .

قیز بولنديغی مندردن قالقه‌رق :

— اوت. شمدی بنی نه یاپالی دیه‌ده‌دوشونیورسکز. یوراندن چقارمه‌اولان بیتی آکلادیرسکز . لکن اصالتکزك بوکبی احوال فوق اماده‌ده ناموس وحیثیتی سوکیلیسی اغوینه مدار ایتمش رقابتنه آجز دیدی . تبدلات مدهشهٔ نفسانیه‌نك اك بوکی کلستان‌ده کورمیوردی . اوکیچه‌یی دوشونیوردی .

کمال جسارتله باغك قپوسنی آچه‌رق، تهالك آرزو ایله بیلدیکی یرآدمك قوجاغنه آتیلدیرق حیات قابیه‌سنی الی الابد محو ایده‌جك برلکه ایله قرین زوال ایتمش ایدی . فقط یوراده کلستان بشقه شیلرله متأثر اولیوردی . بوشیلر هب توانس اخلاقیه‌یه عائد ایدی .

ایلك اول مکتوب یازیشی ، آنك اجابت ایدیشی مجنونانه حرکتی ، برر برر پیشکاه فکرنندن کچیور، یالکز برلوحهٔ مؤثره آتی برون بتون ازبیوردی .

بولوحه ، قیزك دها شوکتی کورمه‌دن اولکی حال عفت استقالی مصوردر .

اوزمانکی مسعودیت قلبیه‌ینی برکره تخطر ایدیجه درکات اخلاقیه‌یك هاویسنده بولنديغنی آکلادی . برحس الیم بتون وجودینی طولاشدی .

شوکت تهاجم افکاردن عادتا شاشیره‌شیدی .

آلتی برر کره‌یوك نار اطلاقنه ماصه‌دی اولدیغی تراقه دوناتمش اولدیغی حالده ایری ایری کوزلرله کلستانك حالنه باقیوردی .

زواللی بکزر ؟ هیکل کبی طوکش ایدی .

شوکت حس ایتدیکی برمجبوریت اوزرینه ،

— بن فنا حالده آلدانمام ! دیدی .

کلستان ده تیترمیه تیترمیه :

— بن ده اولومدن بتر بر اضطراب ایچنده آلدادم ندیغمی حس ایلدم . دیه جواب ویردی .

ایکی چشم اضطراب نما برنیه نظر حیرتله باقدی. بوتلاق انظار صه قلانیلان مهیبتی نیم برصورتده ایضاح ایتدی .

قیز ، یتاقدن یواش یواش اینمکی ، قپویی سورمه‌لدی . الرینی قاوشدیرمرق کچمك قارشوسنده طوردی . طورنده برحق مشروعی طلب ایدرمه‌سنه برمکانت کورمیوردی .

دلیقانلی بوطور مخصوصه یردن عمیقه ایله باقدی. حالبه نه‌دیمك ایسته‌دیکی صورده ،

کلستان سوزه باشلادی :

— سز والده‌مك وفات ایتدیکی کیجه‌ه بنی قربه‌یه چاغیرمه‌یکزمی ؟ ایلرلك اون سکزنجی کیجه‌سی سز کوشکدن کلمه‌رك بنله قربه‌ده بولوشمه‌دیکزمی ؟ دیدی . شوکت کمال حیرتله باشنی صالایه‌رق :

— خیر ! دیه جواب ویردی .

کلستان طوکدی. برقاچ دفعه سویلمك ایسته‌دیکی حالده سویلیه‌مدی. بایله‌جه‌ق درجه‌ده بکزی اوچدی. نظری سوندی . اعصابی تقاصات شدیده‌ده ایچنده قالدی ، دیوانه کبی :

— خیر می ؟ خیمی ؟ ایواه! دیه مندرك اوستنه آتیلدی .

شوکت ، ایلرلك اون سکزنجی آقشامی دوشونیوردی .

آلتی برر کره‌یوك نار اطلاقنه ماصه‌دی اولدیغی تراقه دوناتمش اولدیغی حالده ایری ایری کوزلرله کلستانك حالنه باقیوردی .

زواللی بکزر ؟ هیکل کبی طوکش ایدی .

شوکت حس ایتدیکی برمجبوریت اوزرینه ،

— بن فنا حالده آلدانمام ! دیدی .

کلستان ده تیترمیه تیترمیه :

— بن ده اولومدن بتر بر اضطراب ایچنده آلدادم ندیغمی حس ایلدم . دیه جواب ویردی .

ایکی چشم اضطراب نما برنیه نظر حیرتله باقدی. بوتلاق انظار صه قلانیلان مهیبتی نیم برصورتده ایضاح ایتدی .

قیز ، یتاقدن یواش یواش اینمکی ، قپویی سورمه‌لدی . الرینی قاوشدیرمرق کچمك قارشوسنده طوردی . طورنده برحق مشروعی طلب ایدرمه‌سنه برمکانت کورمیوردی .

دلیقانلی بوطور مخصوصه یردن عمیقه ایله باقدی. حالبه نه‌دیمك ایسته‌دیکی صورده ،

کلستان سوزه باشلادی :

— سز والده‌مك وفات ایتدیکی کیجه‌ه بنی قربه‌یه چاغیرمه‌یکزمی ؟ ایلرلك اون سکزنجی کیجه‌سی سز کوشکدن کلمه‌رك بنله قربه‌ده بولوشمه‌دیکزمی ؟ دیدی . شوکت کمال حیرتله باشنی صالایه‌رق :

— خیر ! دیه جواب ویردی .

کلستان طوکدی. برقاچ دفعه سویلمك ایسته‌دیکی حالده سویلیه‌مدی. بایله‌جه‌ق درجه‌ده بکزی اوچدی. نظری سوندی . اعصابی تقاصات شدیده‌ده ایچنده قالدی ، دیوانه کبی :

— خیر می ؟ خیمی ؟ ایواه! دیه مندرك اوستنه آتیلدی .

شوکت ، ایلرلك اون سکزنجی آقشامی دوشونیوردی .

ثروت لك حکایه تفرقه‌سی ۹

برخاطره

محرری : احمدراسم

معارف نظارت جلیله‌سنك رخصتیله

بودرجه آغوش کندیی بك زیاده اوزدی . هم اودرجه اوزدی که اعصابه دخی بر رخاوت ویردی . صیحاق صیحاق چهره‌سنه تماس ایدن نفیلر آنده برحس غریب پیدا ایتدی . هوسانی برغلیان شدید ایچنده دوران ایده‌رك غشی ووجده یکزر حالاته دوشدی .

دوشدیکی قوجاق فنا حالده نضطراباتی مؤدی اولیوردی . لکن بریوی مسرت تکمیل حواسی انجمادده سوق ایلهش اولدیغندن برمدت صکره مکملیت نسوانیه‌سنك علائم مخصوصه‌سندن بری محو اولدی . کلستان یارم ساعت قدر بی تاب قالدی . یاندیغی سریر چین پرور اوزرنده طوغرلدیغی زمان قلبنده براضطراب ، وجودنده برالم حس ایلدی . منکوبانه ، مذبوحانه برصورتده یوردی . حتی کوزلرنده نظره نظره یاشلر بریکدی . صدری صیقیلدی. آغلامق ایسته‌دیکی حالده مقتدراولهمدی . دماغنده برمهمیت مطلقه حکم فرما اولیوردی .

یراز اولی کمال تمالك ایله کلدیکی اولدلدن متفکرانه یوره‌رنده دوشیور ، نه اولدیغنی بیلمدیکی برنهدید و برحجاب حیات سوز آلتنده اوطه‌سنه کلیوردی . کلیر کلیر یناغه دوشدی . اوبویه‌مدی . لکن داه الجلوده اوفرلیدی‌ش جه‌سنه برپایفیناغ چیردی . طالعینلغی آوه‌سنده برپدی :

— کوچك خانم ! دیه چیغیریوردی .

بولی متعاقب برفریاد‌ده‌مش خانه‌یی استیلا ایتدی .

حکومتی موسیو (فروکر) ی بعدالظهر البزمرابنه قبول اتمشدر . مصاحبه ۱۰ دقیقه دوام ایتدی . موسیو لوبه اخیراً اعادهٔ زیارت ایلمشدرده

لوندره : کذا — مجلس وکلا بوکون عقد اجتماع ایدهجکدر . مستملکات ناظری موسیو چیرلین بوکون بورایه واصل اولهرق مجلس وکلاده حاضر بولنه بیلهجکی امید اولنیور .

برلین کذا — واشنطنك مجلسنه عرض اولنان ایمپراطورلغك ۱۹۰۱ سنه‌سی بودجه‌سی ۲,۲۴۰۹۹۴۷,۳۰۱ مارق ایله توازن حاصل ایدییور . ۱۹۰۱ بودجه‌سی سنهٔ سابقه بودجه‌سندن ۱۷۴۱۳۰۲۳۸۹ مارق زیاده کوستریور .

چارحضرتلرینك احوال صحیه‌سی

لیوادیا ۲۴ تشرین ثانی — بوصباح نشر اولنان راپور چار حضرتلرینك ، دونکی کونی راحتله کچیردکلریی بیلدیر . اقشام اوسق الافرانه ساعت طقوزده حرارتی ۳۸،۸ ونبضی ۷۲ ایدی . کیجه‌یی چار حضرتلری راحتله کچیرمشدر . بو صباح احوال صحیه‌سی باعث مخموریت بردرجه‌ده ایدی . صباحین الافرانقه ساعت طقوزده حرارتی ۳۸،۱ ونبضی ۷۵ درجه ایدی .

احوال عمومیه سیاسیه

« تان » دن :

مادریده اجتماع ایدن اسپانیا — امریقا قونفرانسی جالب نظار دقت بر منظره عرض ایدییور . اسپانیا ایله برابر امریقای وسطی و امریقای جنوبی حکوماتندن ۱۱ حکومت قونفرانسه اشتراك ایتمشدر .

اون طقوزنجی عصرك شققنده اسپانیا حکومتی اونکی نصف کره‌یه بالاخره مکسیقا غوآتمالا ، هوندوراس نیقاراغوا ، سان سالوادور ، قوستاریقا ، قولومبیا ، ونه زوئلا یه رو ، بولیویا ، شیلی ، پاراغوآی و آرژانتین ، حکومتلرینی تشکیل ایدن ممالکه مالك ایدی . بوندن فلوریدا ، لوزیانه ، تکساس ، قالیفورنیا دیکی مکسیقا قسملرینه کوبا و پورتوریقو اطعه‌سنه ممالك ایدی . اشبو مستملکات تسمیجنك داهلری برر برر آیرلمشدر . الیوم اسپانیا حکومتی امریقاده برقاریش اراضی یه تصرف ایتمیور .

بونکله برابر باخلجه افکار بی طرفانه ، باالجمله افکار سالمه اربابی اسپانیانك بوفلاکت عظماسی اثنده برقال خیر کیزلدیکنی تصدیقده یکدیکرلریله بولنیورلر .

ماضینك کوبا و پورتوریقو کی پارچه‌لری اسپانیانك الندهٔ قالدقجه صرف برغرض رجعی یه مثلا اولان امریقا اسپانیاسی نفس اسپانیایه تقرب ایده‌میه‌جك ایدی .

بونکله برابر بودرلو براتفاق معنوی یالکز طبیعی دکل ، مدافعه نیتیله کوندن کونه الزم بر حاله کلیور ایدی . معلوم اولدیغی اوزره جماهیر مثققه حکومتی کندی منفعتلرینه اولهرق امریقاده بر هکمونیا تأسیس ایتمك ایستیورلر . موتروئه نظریه‌سی واشنغتون ارباب سیاستیله ارباب قلمی نظرنده صرف اوروپایی امریقاده مداخله‌دن یاخود تصرف اراضیدن محروم براققدن دکل بتون امریقا قطعه‌سنی جماهیر مثققه‌نك تحت حمایه‌سنه وبناءً علیه تحت نفوذینه وضع ایتمکدن عبارتدر .

بونظریه ونه زوئلایله انکلتره اره‌سنده ظهورایدن براختلاف اثناسنده رئیس حکومت فلوه‌لاند طرفندن تطبیق اولنمشدر .

واشنغتون حکومتنك ونه زوئلا — انکلتره اختلافنه مداخله‌سی انکلتره حکومتی اختلافك حاللی برهیئت حکمه تودیعه مجبور قیلدی . بودرلو لطف ایچون مقابله الزمدر . هرزمان موتروئه قاعده‌سنك تطبیق مکافات اولهرق اسپانیا امریقاسنی انغلو — ساقسون امریقاسنك تحت نفوذینه وضعی‌نی انتاج ایتدیرمشدر . بونك اوزرینه مکافات اولهرق واشنغتونده براهریقا اتفاق قونفرانسی عقد اجتماع ایتدی . امریقای جنوبی حکومتلرینك بوبایده کوستردکلری استکراه وجماهیر مثققه‌نك وقتسز درمیان ایتدیکی بر امریقا اتفاقی تشبثنك عدم موفقیتله دوچار اولمسیله برابر تهلکه هر حالده موجود ، هر حالده ملحوظ سزی اصلا اغفال ایتمدم . بلکه اغفال ایدلدم . اوکیمه ، اومدهش کیمه ! نه قدر قراکاق ایدی . قربه‌یه کان یردنبره صاردی ...

شوکت طوکشن ایدی . شوقاجهٔ حیاته بردرلو عقل ایردیره‌میوردی . کلستانه برنظر نفرت ایله باقیوره ، لکن برمرحمت حسیه درحال آنی عشق اولیسنه ارجاعه چالیشیوردی .

ذهننده دونن کردیکی افکار پیچاره‌یی فنا حالده زوال ایتدیکی کبی حیات مستقبله‌سی دخی تهدید ایلیه‌کندن کلستانك نه دیمك ایسته‌دیکی ده آکلایه‌میوردی . متصل دوشونیوردی . فقط دوشونجه‌سی برنقطهٔ ثابته اوزرینه اولیوب صرارت حیات حقنده ایدی .

کلستان جوابه انتظار ایتدی . برسکوت محوفدن ماعدا برشیئ دیمك اولهمدی . بولندیغی یردن بردن‌یره قالقدی . شوکتك انکلریله قپاندی :

— برقاچ کون بکا اعاده وره . نی کندی حاله براق . بوطاوله بکاهردرلو اضطرابلی چکدیرمکه مستعددر . سنده بووجهله انتقام آلمش اولورسك . دیدی .

انتقام سوزی شوکتی طالدیغی خواب اندیشه‌دن ایقاظ ایلدی . حق :

— انتقامی؟ اصلا ! بن سزدن نه‌درلو انتقام آله‌بیلیرمکه . دیه‌بیلدی .

کلستان شوبله برجواب اطعه نائل اولهجه :

— اولدیرمرك . دیدی .

دلیقانلی ایرکیلدی . مستهزیانه برصورتده کوله‌رك :

— اوت ! اولدیرمرك . ناموسمه سوء‌دیان بولنکه کفایت ایتیور . برده قائل اولهیم . ایلمه‌می ؟ سوزلریی سویلدی .

قیزك کوزلری هجوم دمدن قیزاردی . کلن شدتله بیقیله‌رق :

— خیر . خیر . بن کندیمی اولدیرریم . دیدی .

شوکت شومکانت مألدن فنا حالده متهیج اولدی .

اوطهیه ایلك اول کیردیکی زمان مسعودم دیه کیرو کن اوچ دورت ساعت صکره . اضطرابات الیمه ایچنده چیقدی عقله طوتیوردی . حق کلستانك تأمینات‌نه اینانمه‌مق باشلادی .

⁂

ضیای صبح اوحیله اضطرابی تبوریاتدیکی آن ایکی مضطرب برری قارشوسنده بجنونانه اطوارایله طوریوردی . ایکیسی‌ده بی تاب ایدی .

قیز ، اوکون آقشامه قدر صاب صاری ، متفکر برصورتده کربندی . قونوشدیغی قادینلرك جله‌سی حالنه شاشدی . تدبیر واحتیاطی ، اندیشهٔ وجدانی کیمیه‌یه آکلاتمدی .

شوکت یالکز کلمه‌یه قدر دوشوندی ، حل ایتمك ایستدیکی جهتلر واردی . ناموسسزلغی قبول ایتمك نفسنه پك کران کلدیکی کبی تردد ایلهده قرار ویرمك موجب اضطرابلی اولیوردی .

لکن کلستانی نه صورتله قبول ایتسون ؟ آنك ناموسی محوالوشن . نه‌درلو محوالوشن ؟ حقیقةً اوکیمه بشبته بریسی ایلمی کوروبکوشمش ؟ کوروشدیکی آدمی بیلیوری ایشته ! بوقصه یرجله‌یمی وغرامش ؟

شوصوك جله کندیی بتون بتون شاشیرتدی . اکر کلستان حیله‌یه اوغرامش ایسه بوحاله بتون مسئولیت شوکتنه توجه ایدییوردی .

شومسئولیت معنویه‌دن فصل آراد اولالی ؟ بونی حل ایتمك ایجاب ایدییوردی .

یالکیه کلدیکی زمان مردونلردن کوله‌رك چیقدی . ذاتاً اوك صاحبی کندی اولدیغندن مردیوندهٔ خصوصیه راست کلدی . صفه‌ده کلستانی کوردی . درحال تأثر اولدی .

یکریی درت ساعتلك اضطرابك نشانهٔ محوی قیزك یوزنده کوریلیوردی .

صفه‌ده طوکدی . قالدی .

کلستان مغلوبیت وجدانیه‌سی ازالهٔ ایچمکه چالیشه‌رق ، سونوك نظرلریله باقیه‌رق :

— بیورك ! دیه بیلدی .

درحال اوطهیه قاچه‌رق هرتکور هونکور آغلامنه باشلادی . شوکت بوش بوش کیردی .

ایکی قات اودرجه‌ده چاربیوردی که همان ایکیسینك ده هلاك اولهجقنه اینانیلیر .

شوکت ، کلستانك اونیاتیق حالنده کوستردیکی اوضاع مظلومانه‌یه دقت ایدییوردی . اوکوزل اکسه نولاقدرینه طوغری صارارمش ، یالکز بویون طامارلری شدتلی قبارمش ایدی . وجودی شدید تیتره‌مه‌لر ایچنده محو اولمقده ، یوزینی قباپلی لاری کول کبی بیاض کیبلدی اولدیغی حالده ضعف عصبدن صالاقلمه‌یه ایدی .

برمدت طوردی . عنف وشدتنك یواش یواش آزالدیغی کوسترن برطورله :

— کلستان ! عجبا ایکیمزدن آلچاقدی ؟

دیدی .

بوجله قیزك بتون بتون آرامی محو ایده‌رك آنی جوابه مجبور ایتدی . باشی چوردیکی زمان شوکت حالنه‌دن بتون بتون قورقدی . حسیاتی ، تأثره منقلب اولهرق قلبنده برندامت خفیه پیدا اولدی .

اولا قونت بولووك ایراد ایتدیکی ایکی لطفده دخی اتفاق مثلثه دائر حرف واحد سویلمدیکندن شوحال محافل سیاسیه‌جه بادی‌استغراب اولمشدر . واقعا اتفاق مثلثی بحث بوصورده برسبب مخصوص موجود دکل ایدی ایسه‌ده قونت (بولوو) کی ماهر برناطقه‌یه راز اتفاق مذکوری ذکر ایتمك ارزوسنده بولنه‌میه‌جکی کلاسنده البته برنقطهٔ ارتباط بولهبیلیر ایدی .

بناءً علیه قونت (بولوو) ك اتفاق مثلثی بحث ایتمه‌سی طبیعی ذکر ایتمك ارزوسنده بولنماسندن ایلری کلمشدر .

ثانیاً : المان مارشالی قونت (والدرسه) نك چینده عساکر متفقه باش قوماندانلغنه تعیینی مسئله‌سنه کلنجه‌قونت (بولوو) ك قوهٔ حافظه‌سی بوخصوصده متانت واصابت کوسترمه‌مشدر . چونکه هرنه‌قدر روسیه قونت (والدرسه) نك تعیینه موافقت کوسترمش ایسه‌ده مسئله‌مذکوره‌ده تصور وتقدم آثاری روسیه طرفندن ظهور ایتدیکی سوزی موافق حال دکل ایمش .

روس غزته‌سی :

(ویه‌دوموستی) دول معظمه منافعنك یکدیکرینه مخالف اولدیغندن بحثله روسیه‌نك چین حکومتیله آروجه برصورت ائتلاف عقد ایتمکی توصیه ایدییور .

فاس — فرانسه :

(پتی پاریزین) غزته‌سی ۲۰ تشرین ثانی تاریخلی نسخه‌سنده‌ده صحرای کبیرك فرانسه‌لی تحت اداره‌سنده بولنان قسمی ، تواریغلرك تجاوزاتندن تخلیص آرزو ایدلدیکی تقدیرده حدودك یکدن تحدیدی الزم اولدیغی بیان ایتمشدر . مذکور غزته‌نك بیانه نظراً (فقیق) افریقانك (هینترلاندی) ایمش . فرانسه‌نك مستعلکاتنه وقوع بولان هجومدن ، هب (فقیق) ده ترتیب اولندیغندن بونك اوکنی آلمق ایچون حدودك تصحیحی لازمه‌دن ایمش .

ارادات سنیه و موفقیات جلیلهٔ حضرت خلافتپناهی

ایکنجی اردوی همایون مرکزنده بولنان طوب انباز رلرینك مائل نجدام اولان چاوش وسقفلریك تعمیریله :

★ شورای دولت ملکیه دائره‌سی اعضاسندن عطوفتلو ماجد بك افندی حضرتلرینك مخدومی رفعتلو حسین بکك باب عالی ترجمه اولطه‌سی خلافاً لفته تعیینه :

★ روسه مکاتب عسکریه‌سنك امتحان عمومیسی مفتشلکنه مکتب فنون حربیهٔ شاهانه معلملرندن وارکان حربیه قائمقاملرندن عزتلو شوقی بکك اجرای مأموریتنه ارادهٔ سنیهٔ حضرت پادشاهی شرفصادر اولمشدر .

حوادث عسکریه

پروزه سنجاغی ضبطیه طابور اغاسی رفعتلو حسین افندی معلولیتدن محتمله تقاعد‌ینك اجراسنی استدعا ایلمکله اولمسنه مبنی موصی الیهك غیرازخمس ومع بوزده باش یدییوز اللی غروش معاشله اجرای تقاعدی حقندهکی معاملهنك دیوسته ایفا بولندیغی خبرالنمشدر .

§ سلانیك ولایت جلیله‌سی ژاندارمه الایتنك سیار طابوری بیکباشیلغنه قوصوه ولایت علیه‌سی ضبطیه الای طابور اغالرندن رفعتلو ایوب اغانك تعیینی وایلیصان ضبطیه طابوراغاسی رفعتلو بحری افندینك آچیقه بالاخراج مناستر ولایتی ضبطیه الایتده مسافرةً استخدامیله یرینه سلانیك سیار طابوری بیکباشیلغنه رفعتلو توفیق افندینك نصبی وسرفیجه ضبطیه طابور اغاسی رفعتلو علی سامح وسیروز ژاندارمه بیکباشیسی رفعتلو صالح افندیلرك اجرای بحاجاش مأموریتلری خصوصنه محللرندن وقوع بولان اشعارات اوزرینه بالاستیذان ارادهٔ سنیهٔ حضرت پادشاهی شرفتعلق بیورولمش وکیفیت بانظار افتخامهٔ سرعسکری ولایات ، شمار الیهمه تبلیغ واشعار قلنمشدر .

ثروت } ك حکایه تفرقه‌سی ۱۰

برخاطره

محرری : احمد رامز

معارف نظارت جلیله‌سنك رخصتیله

قورقوسی اره‌سنده برامید لطفه انتظار ایدییوردی . شوکت صاب صاری اولدیغی حالده ایصلاق بویکاربی قالدیرمرق :

کلستان ! نی نه ایچون اغفال ایتدك ؟ نم عشقمی بازیچهٔ هوسی ایتمك ایستیوردك ؟ بوقصه عشقدن امین اولدیغك ایچون شویله برشکله‌یی قبول ایدرمی ظن ایتدك ؟ دیدی .

زواللی چوچق آغلاییوردی .

یاکلستان ! آغلامق برشیمی ؟ کوزیك اوکنده کوردیکی کرداب آنی محو اتمییوردی . اضطرابی تشدید ایدییوردی . مسعودیت قاپیه‌یك نه درجه سورکنز خیالاتله‌دن عبارت اولدیغی آکلایه‌رق یك سوزلرنه‌ی نکتهٔ ظالمانه‌یی حل ایتمك ایستیوردی . یوزی علائم جنت ایله مشحون اولدیغی حالده :

— یك ! بنم نه اولدیغمی ، نه اولهجغمی قریباً کوره‌جكسك سزدن بو رجا ایده‌جكم . بن حیاتمله سزه بار اولمق ایستمدم . بن سزی اغفال ایتمدم . حق عشقکزدن بیله شو آنه‌قدر امین دکل ایدم . سزی اغفال ایتدیکز . نام الوهیتله قسم ایدرمکه اوکیمه‌یه قدر بی کیمسه ایله کوروشمه‌مشیدم . وکوروشه‌دم آه ! بوشیمه ! بوتردد ! بواضطراب ! شمدی بر مختصرك دها ایشی پر فعالیتله صوك — وزلریی دیکله‌یك .

شوکت نظر دقتی آچدی . کلستان سویلمکه باشلادی :

— سزه حیاتمله بار اولیه‌جغمی آکلاتش ایدم . بوسوزم بالفعل وجوده کله‌جکدر . لکن مرحمت ایدك . لطف ایدك . ناموسزلغمی عالمه اعلان ایتمیك . بومرحق عمر کذشتمزدن اوزرینه ایسته‌یورم . بی شمدی رد ایدیه‌بیلرسکز فقط ناموسز بر قادینله آچیقیرز .

کلستان آغلاییوردی . کال اضطراب ایله دوام ایدرك : — یارب ! کندی کندمی ناموسز دیه یاد ایتدیکمدن طولایی بی عفویات ! یك ! کورمیور . میسك ! حالمه سزی اغفال ایدییوردی ؟ سزی ترآنق سومیدك ، فقط نرلره دیتمك ، بن یواش یواش محو اولورم ، بی بو اوطه‌ده یرالمك . صوك نفسمه قدر یورادده اوطوروبرم .

هردرلو ترددات قوپه‌یی محو ایده‌جك صورتده برمتانت ایله خطاب ایده‌رك :

— خیر ! بکمه‌یی بن آلدانمدم . سزآلدانمدیغکزی اثبات ایدییورسکز . لکن بن سزی آلدانمدم . دیه جواب ویرمی .

شوکت مغلوبانه برصورتده اوطه‌سنه چکیلدی . کلستانی محوسائله ترك ایتدی .

کلستان بجنونانه برصورتده قالقه‌رق منصه‌رك اوستنه اوطوردی . حیات سابقه‌سنی دوشونمکه طالدی . دوشدیکی کبریوك اضطراب آکا بیك درلو مناظر فجیعه‌ی آکوستریوردی .

دماغی اك صموك حالی اخطاردن بردرلو خالی قالیوردی .

شوکت حالا — وهکده اولدیغی اووجودی قورقاری آرهسنه آلدی . ضعف حالی منافیتله کیکاری عادتا میدانه چیقمش ظن اولهجق درجه‌ده ایدی .

دلیقانلی حسیاتی آرهسنده محو اولدی . قادینك حرارت وجودیه‌سی کندیده یوقمش .

بوحالدن صکره اضطرابات معنویه بواش بواش زوله یوزطوتدی . ایکی قلب متانت سودا کارانه‌سی تبریك ایدییوردی . کلستان عفو ایدیلدیکی ، شوکت بر وجودك هادم حیاتی اولدیغی آکلادی .

آندن صکره (خیال معقب) دماغه‌ده قرار قیلدی . هرتفکرنده ایکی وجود کورور ، بری مظلوم دیکری استدعای حق ایدن برعجی ایدی .

شوکت صباحدن اوطه‌سندن چیقمیوردی . کلستانه : — سن چوق سوردم !

دیدیکی وقت ندامت کلیه ایچنده ایدی .

اورادمکی مکالمات قلبیه ختامه ایردیکی زمان کلستان شوکتنه نهایت بایعین برحالده :

— نم‌ده سزی نه‌قدر سودیکمی بیلسه‌کز ! لکن بن اولهجکم . دیدی .

کندیی شوکتك قولاری آره‌سنه آتمغه برمدت طوردی کنج تفکرات شدیده آره‌سنده اولدیغی حالده او وجود معززی صیقیوردی .

برآنده کلستانك فقاسی شوکتك اوموزینه دوشدی . دلیقانلی مدهش برمنظره قارشوسنده قالدی . براز زمان متحیرانه باقه‌رق جسد بی روح حالنده آرقه‌سی اوستی دوشدی . بایلدی .

کلستان خاتمهٔ حیاتنه اریشمش ، شوکتده حیات فکریه‌سنه ختام ویرمش ایدی .

برکیمه ، شوکت کربه‌لر ایچنده اولدیغی حالده کلستانه صاراقی ایسته‌دی . فقط کلستان پردن بره ایرکیلدیرك :

— نه‌یاپیورسکز دیدی ؟

شوکت منجمد برحالده قالدی . یه‌سوزه باشلایه‌رق :

— سزی بی عفو ایتدیکز . فقط بن کندمی عفو ایتمدم . بن سزه لایق دکلم . محرمده چکدیکم بوجهه اضطرابانه برسرور نابهنکام الله ختام ویرمك ایسته‌مم . بی محو ایدن شو یالیه‌ی تخفیف ایتمیك . بن آرتق مرحمت آلمه‌یه الجا ایلدم . دیدی .

شوکت یوسوزلر اوزرینه اوقدر آغلادی ، اوقدر مضطرب اولدی‌که کلستانی یله فکر مضطرباسندن دوندردی .

شوکت حالا — وهکده اولدیغی اووجودی قورقاری آرهسنه آلدی . ضعف حالی منافیتله کیکاری عادتا میدانه چیقمش ظن اولهجق درجه‌ده ایدی .

دلیقانلی حسیاتی آرهسنده محو اولدی . قادینك حرارت وجودیه‌سی کندیده یوقمش .

بوحالدن صکره اضطرابات معنویه بواش بواش زوله یوزطوتدی . ایکی قلب متانت سودا کارانه‌سی تبریك ایدییوردی . کلستان عفو ایدیلدیکی ، شوکت بر وجودك هادم حیاتی اولدیغی آکلادی .

آندن صکره (خیال معقب) دماغه‌ده قرار قیلدی . هرتفکرنده ایکی وجود کورور ، بری مظلوم دیکری استدعای حق ایدن برعجی ایدی .

شوکت صباحدن اوطه‌سندن چیقمیوردی . کلستانه : — سن چوق سوردم !

دیدیکی وقت ندامت کلیه ایچنده ایدی .

اورادمکی مکالمات قلبیه ختامه ایردیکی زمان کلستان شوکتنه نهایت بایعین برحالده :

— نم‌ده سزی نه‌قدر سودیکمی بیلسه‌کز ! لکن بن اولهجکم . دیدی .

کندیی شوکتك قولاری آره‌سنه آتمغه برمدت طوردی کنج تفکرات شدیده آره‌سنده اولدیغی حالده او وجود معززی صیقیوردی .

برآنده کلستانك فقاسی شوکتك اوموزینه دوشدی . دلیقانلی مدهش برمنظره قارشوسنده قالدی . براز زمان متحیرانه باقه‌رق جسد بی روح حالنده آرقه‌سی اوستی دوشدی . بایلدی .

کلستان خاتمهٔ حیاتنه اریشمش ، شوکتده حیات فکریه‌سنه ختام ویرمش ایدی .

صوك