حیاتیه‌یی حائزدر. یازق‌که انکلیز سیاسیونی بودقیقه‌یی نظر اعتباره المیه‌رق لاقید طاورانمشلر وروسیه، فرانسه والمانیایه (شیمونوزه‌کی) معاهده‌سنی پایمال ایده‌رك مشکلات عظیمه‌یی اقتحام ایله قزاندیغی مظفریتك حسن ثمراتی التقاط ایتمکدن ژاپونیایی منع ایتملرینه مساعده ایتمشلردر.

رەقورد : جنرال روبرتسك پره‌توریایه‌مصمم اولان مجومنه نقل کلام ایله‌دییورکه : اکر محاربه‌یه مرجه باآباد دوام اولنه‌جق اولورسه بوئرلرك مالك اولدقلری رجحانیت تدافعیه‌وتعبیه — انکلیز اردوسی نه‌قدر جسیم اولورسه اولسون — احراز اولنان مظفریتك دهشتلی صدرنده‌بهالیه مال اولمسنه سبب اولهجقدر.

پرەسی : پارس سرکیسنك ترانسوال محاربه‌سی سببیله هان اونوتلمق درجه‌لرینه کلش اولدیغنی بیان ایله اقوام مختلفه میانسده سرزدهٔ ظهور اولان محاربانك منعی ایچون یکانه چارەنك صلح ومسالمتك محاربه‌یه هر حال وکارده مرجح اولدیغنی بین‌الملل مشهر عمومی کبی‌مادی ومقنع بردلیل ایله اقوام‌مذکوره‌نظارنده اثبات ایتمکدن عبارت بولندیغنی ایضاح ایدیور.

فرانسز غزته‌لری

سیرقل : بوئرلرك یوهانسبورغ شهری‌التون معدنلرینی تخریب ایده‌جکلری مسئله‌سنی الهاله‌رق دیورکه : بوئرلر بو معدنلرك ماکنه‌لرینی ولوازم حفریه‌سنی تخریب ایده‌بیلورایسه‌ده بونلرك حاوی اولدقلری التونی‌ده برابر کوتوره‌مزلریایا مغلوبیتلك انتقامنی المق ایچون یالکز غالب اولان عناصره عائد اولمیان اموال واملاك شخصیه‌لرینك تخریب اولنمسنه انجق وحشی بر قوم ایچون احتمال ویریله‌بیلور.

قیفارو : جنوبی افریقا محاربه‌سنه مداخله ایچون فرانسه، روسیه والمانیاارەسنده‌برائتلاف حاصل اولدیغی حقده‌کی روایتدن بحثله بویله بر روایتك موجود اولمدیغنی بیان ایدییور.

تایمز : هندستان بودجه‌سندن بحثله دیورکه : هندستان بودجه‌سنی نظردقیقدن کچیردیکمزده هندستان مالیه ناظرینك مملکتك اعتبار مالیسنه خلل کتورمامك اوزره بعض حقانیتك مستور ومحرم طوتلمسی ایچون اوامر مخصوصه‌یه اخذ ایتمش اولەرق قصداً بودجه‌یی نیکبینانه برصورتده تنظیم ایتمش اولدیغنی استدلال ایلمك لازمکلور.

اراوات سپنیه وموقتیات جلیلهٔ حضرت خلافتپناهی

اوقاف مخلفه‌دن باغلر باشنده کائن حمداه نام دیکر عبداه پاشا چشمه‌سی صو بولارینك کشفی اولان سکز بیك درت‌یوز غروش تخصیصیله اجرای تعمیرینه :

§ اموال ایتام فائض ورأس المال قوپولرینك املاك وبرکوسنه محسوباً باش باشه قبولنه :

§ یکدلرده ظهور ایدن شدتلی بر قاصرغه‌ده کومجنه‌یه برساعت مسافه‌ده کائن بولاط قصبه‌سنك قرق قدر خانه‌سی خراب اولسنه ومصارف تعمیریه‌سی اولان یوز یکمش لیرانك جزئیته مبنی حکومتجه تسویه‌سنه ارادهٔ سنیهٔ حضرت پادشاهی شرفصدور بیورلمشدر.

اك صوك حوادث

قونیه‌دن اشعار اولندیغنه نظراً ادارهٔ مجلسی ومحاکم مختلفه اعضای جدیده‌سنك انتخاباتی والیء ولایت دولتلو فریدپاشا حضرتلرینك تحت ریاستنده اجرا قلنه‌رق حاجی بحری افندی، یووانا کی افندی‌زاده اوغلی مجلس ادارهٔ اعضالغنه حاجی احمد افندی، یووانا کی افندی آستغار اوغلی واوغانوس افندی‌استیناف وصرافیم افندی قوقونوز اوغلی وقزانجیان افندی بدایت محکمه‌سی اعضالغنه تعیین اولنمشلردر.

§ بانق عثمانیه‌نك پارس مرکز اداره‌سی مأمورلرندن موسیو (ناول) وفات ایدن موسیو (طوماس برژه)نك یرینه قصبه شمندوفری مجلس اداره‌سی ریاسته تعیین اولنمشدر.

§ بحریه سلاح‌انداز واطفائیه طابور همایونی برنجی بلوکی ملازم ثانیلرندن پرشتەلی حلمی بن ابراهیم واکینلی عمر بن مصطفی اغالر سایهٔ معارفوایهٔ جناب پادشاهیده اوقوبوب یازمنی تحصیل ایتمش اولدقلرندن اغالق عنوانلری افندیلاکه تبدیل قلنمشدر.

§ مناستر ولایتی داخلنده اوخری‌ده کائن (ناعوم) نامی ایله معروف روم مناستریی اشترا ایتمك اوزره بلغارلر طرفندن (۳۰۰۰) لیرای عثمانی تکلیف اولنمش ایسه‌ده روم جماعتی جواب رد ویرمشدر.

§ یونانستانده بر طاقم افراد ایله بر جوق بلدیه دائره‌لرینك خزینهٔ حکومتنه قارشو ۱۸۳۳ دن ۱۸۹۵ سنه‌سنه قدر موجود ۱۸۳٬۵۰۰٬۰۰۰ دراخمیلق بورجلرینك سیلنمسی حقنده پارلمنتویه بر لایحهٔ قانونیه تقدیم اولنمشدر.

§ آلمان صلیب احمر جمعیتی افرادندن ایکی دوقتورله بش کشیدن مرکب برهیئت «لورنسو مارکز» ه متوجهاً مارتك یکرمی طقوزنده ناپولیدن حرکت ایتمشدر.

§ کچن اقشام «نانت» دن «پارس» ه کلن شمندوفر «وان» استاسیونه اللی مترو برمسافه‌ده یولدن چیقه‌رق ایکی واغون قیرلمش ایسه‌ده نفوسجه ضایعات اولامشدر.

§ فرانسه‌نك «دەسەور» یالتنده «توآرتس» قصبه‌سنده حیوان تجارندن التمش یاشنده «یه‌لیه» نامنده بر حریف یقنده وفات ایدن زوجه‌سندن قالان پاره‌یه یالکز کندیسی مالك اولمق فکر خاشانه‌سنه مبنی اولادینی حبس ایده‌رك آجلقدن اولدیردیکندن توقیف ایدیلوب حبسه القا اولنمشدر.

§ فرانسه اقادەمیسی اعضاسندن موسیو «امیل فاکه» کچن کون مونش سوقاغنده کائن خانه‌سنه کیدرکن ایاغی سورچه‌رك دوشمش ودیز قپاغی قیرلمشدر.

§ عدنده اکثریسی مهلك اولمق اوزره وبادن اون وقوعات ظهور ایتمشدر.

§ صربستان مالیه نظارتی مأمورلرندن اولوب بوندن اقدم ۵۰۰۰ فرانق سرقت ایله فرار ایدن (قوستا بوقووالا) نامنده بر شخص بودفعه اوسترپاده (غراچ) شهرنده‌دردست اولنوب اعادەسی صربستان حکومتی طرفندن طلب ایدلمشدر.

§ صربستانده کچن جمعه کونندن اعتباراً هوانك بهار موسمی لطافتی اکتساب ایتدیکی اشعار اولنیور.

§ ارطغرل سنجاغندن دها یوز بیك عدد دوت فدانك تدا کیله طاب اولنان محللره کوتوریله‌جکی ایشیدلمشدر.

§ روسه خسته‌خانه صندوق امینی نافذ افندینك مجلس ادارهٔ ولایت محکمه‌سنجه ظهور ایدن ذمتندن طولایی جریان ایلیان محاکمه‌سی نتیجه‌سنده حرکتی قانون جزانك طقسانجی ماده‌سنه تماس ایتمکده بولندیغنه مبنی برسنه‌مدتله حبسنه وکفیلی سکر خواجه محله‌سندن آریه‌جی زاده حاجی سعیدافندیدن یکرمی التی بیك کروش غرامتك ذمت متحققه‌نك تحصیلنه بدایةً قرار ویرلمشدر،

§ بحریه میرلوالفندن متقاعد ذهبی پاشا برمدتدنبرو، مبتلا اولدیغی علتدن رهایاب اولهمیه‌رق دون شهزاده باشنده قائم‌درخانه محله‌سنده کائن خانه‌سنده انتحال دارپقا ایتمش ویبرام پاشا درکاه شریفنده‌کی حظیره‌ده ودیعهٔ رحمت الهیه قلنمشدر.

[رحمة‌الله علیه]

§ دون باندرمه‌دن ورود ایدن ادارهٔ مخصوصه‌نك (قنفده) واپوری هواده‌سیس اولمسندن ناشی یدی‌قله اچیقلرنده‌قرمیه اطوطرمش ایسه‌ده یولجیلر ایله اشیاسی دیکر واپوره نقل ایله لیمانزه کتورلمش ومذکور قنفده واپورینك تخلیصنه ابتدار اولنمشدر.

§ بوکره پارسده اودەون سوقاغنده غایت تخف بروقعه اولمشدر. بولوار «سن ژرمن» ده برکورجی قادینك دکانه غایت ظریف نازك بر مادام کلوب برچوق کمور آلدقدن صکره چیقارور بیك فرانقلق بربانقنوط ویرر. کمورجی قادین تصادفاً دکانده یالکز بولندیغندن مادامی دکانده براقه‌رق بانقنوطی بوزدیرمغه کیدر. فقط دکانه عودتنده مدامی بوله‌ماز. باقارکه قوندقده بولنان اولادینك یرینه بریاکت درونندە کمور کبی سیاه برچوجق براقلمش. زواللی کمورجی قادین فوشار پولیسه خبر ویرر. چوچغك بولنه‌جغی شهه‌لی. چونکه خرسز مادام اسمنی آدرسنی یاکلش اوله‌رق ویرمشدر.

§ درسعادت تراموای شرکتنك مجلس عمومیسی دونکی کون عقد اجتماع ایتمشدر. شرکت مذکورەنك ۱۸۹۹ سنه‌سنه مخصوص اولان حاصلاتی ۱۸۹۸ سنه‌سنه نسبةً تقریباً التی بیك لیرای عثمانی فضله ظهور ایتمشدر. ۱۸۹۹ سنه‌سی موازنه حساباتی تصویب اولنوب حصه یاشنه یکرمی بش غروشك یعنی رأس المالك یوزده بش فائضله تأدیه‌سنه قرار ویرلمشدر.

§ حدیه‌شمندیفه‌قدر واصل اولان حجاج مقدارى یکرمی بیکه بالغ اولمشدر.

§ بلچیقاسفیری قونت(ارمبولت‌ده‌زویل)نك برقاچ کون صکره شهرمزه مواصلت ایده‌جکنه انتظار اولنیور. مشارالیهك مخدومی کچن جمعه ایرتسی کونی درسعادته عودت ایلمشدر.

§ هندستان قحطزدکانی نامنه لوندره‌ده جمع اولنان اعانه مبلغی ۱۵۰۰ لیره‌یه بالغ اولمشدر.

§ دون باندرمه‌دن ورود ایدن ادارهٔ مخصوصه‌نك (قنفده) واپوری هواده‌سیس اولمسندن ناشی یدی‌قله اچیقلرنده‌قرمیه اطوطرمش ایسه‌ده یولجیلر ایله اشیاسی دیکر واپوره نقل ایله لیمانزه کتورلمش ومذکور قنفده واپورینك تخلیصنه ابتدار اولنمشدر.

§ بوکره پارسده اودەون سوقاغنده غایت تخف بروقعه اولمشدر. بولوار «سن ژرمن» ده برکورجی قادینك دکانه غایت ظریف نازك بر مادام کلوب برچوق کمور آلدقدن صکره چیقارور بیك فرانقلق بربانقنوط ویرر. کمورجی قادین تصادفاً دکانده یالکز بولندیغندن مادامی دکانده براقه‌رق بانقنوطی بوزدیرمغه کیدر. فقط دکانه عودتنده مدامی بوله‌ماز. باقارکه قوندقده بولنان اولادینك یرینه بریاکت درونندە کمور کبی سیاه برچوجق براقلمش. زواللی کمورجی قادین فوشار پولیسه خبر ویرر. چوچغك بولنه‌جغی شهه‌لی. چونکه خرسز مادام اسمنی آدرسنی یاکلش اوله‌رق ویرمشدر.

§ درسعادت تراموای شرکتنك مجلس عمومیسی دونکی کون عقد اجتماع ایتمشدر. شرکت مذکورەنك ۱۸۹۹ سنه‌سنه مخصوص اولان حاصلاتی ۱۸۹۸ سنه‌سنه نسبةً تقریباً التی بیك لیرای عثمانی فضله ظهور ایتمشدر. ۱۸۹۹ سنه‌سی موازنه حساباتی تصویب اولنوب حصه یاشنه یکرمی بش غروشك یعنی رأس المالك یوزده بش فائضله تأدیه‌سنه قرار ویرلمشدر.

§ حدیه‌شمندیفه‌قدر واصل اولان حجاج مقدارى یکرمی بیکه بالغ اولمشدر.

§ بلچیقاسفیری قونت(ارمبولت‌ده‌زویل)نك برقاچ کون صکره شهرمزه مواصلت ایده‌جکنه انتظار اولنیور. مشارالیهك مخدومی کچن جمعه ایرتسی کونی درسعادته عودت ایلمشدر.

§ هندستان قحطزدکانی نامنه لوندره‌ده جمع اولنان اعانه مبلغی ۱۵۰۰ لیره‌یه بالغ اولمشدر.

ثروت نك حکایه تفرقه‌سی ۱

رفیق ورفیقه

محرری : احمد راسم

معارف نظارت جلیله‌سنك رخصتیله

— ۱ —

برقربان بایرامی هفته‌سی ایدی.

صولر عالمك هنوز کسب کری ایتدیکی بر زمانه مصادف اولدیغندن صباحلین ایرکندن قالقدم. کوپری باشنه کله‌رك ساعت ایکی بچقده مسار برونته کیده‌جك اولان پوسته‌نك حرکتنه منتظر اولدم.

مدت انتظار برساعت قدر امتداد ایده‌جکی جهتله غزته‌مطالعه‌سیله اشتغالی تنسیب ایدەرك وآره‌ده‌صره‌ده یالکزلقدن طولایی ایچمه اکلنه‌میه‌جکمی دوشونه‌رك یینه اوملال درونی تازه‌لمکده ایکن برصدا :

— بونژور ! ابی‌که تصادف ایتدم. بن‌ده آرقداش آراپوردم.

دیه عکس ایتدی. بونژور تعبیرینك دلالت واضحه‌سیله دخی تعین ایدەرك بکا سلام ویرن غایت لا ابالی بر آرقداشمدر. بونژوری فرنکلکه هوس ایتدیکندن دکل بلکه کثرت استعمالندن طولایی عرف ایتمش اولەرق قصداً بودجه‌یی نیکبینانه برصورتده تنظیم ایتمش اولدیغنی استدلال ایلمك لازمکلور.

اراوات سپنیه وموقتیات جلیلهٔ حضرت خلافتپناهی

اوقاف مخلفه‌دن باغلر باشنده کائن حمداه نام دیکر عبداه پاشا چشمه‌سی صو بولارینك کشفی اولان سکز بیك درت‌یوز غروش تخصیصیله اجرای تعمیرینه :

§ اموال ایتام فائض ورأس المال قوپولرینك املاك وبرکوسنه محسوباً باش باشه قبولنه :

§ یکدلرده ظهور ایدن شدتلی بر قاصرغه‌ده کومجنه‌یه برساعت مسافه‌ده کائن بولاط قصبه‌سنك قرق قدر خانه‌سی خراب اولسنه ومصارف تعمیریه‌سی اولان یوز یکمش لیرانك جزئیته مبنی حکومتجه تسویه‌سنه ارادهٔ سنیهٔ حضرت پادشاهی شرفصدور بیورلمشدر.

اك صوك حوادث

قونیه‌دن اشعار اولندیغنه نظراً ادارهٔ مجلسی ومحاکم مختلفه اعضای جدیده‌سنك انتخاباتی والیء ولایت دولتلو فریدپاشا حضرتلرینك تحت ریاستنده اجرا قلنه‌رق حاجی بحری افندی، یووانا کی افندی‌زاده اوغلی مجلس ادارهٔ اعضالغنه حاجی احمد افندی، یووانا کی افندی آستغار اوغلی واوغانوس افندی‌استیناف وصرافیم افندی قوقونوز اوغلی وقزانجیان افندی بدایت محکمه‌سی اعضالغنه تعیین اولنمشلردر.

§ بانق عثمانیه‌نك پارس مرکز اداره‌سی مأمورلرندن موسیو (ناول) وفات ایدن موسیو (طوماس برژه)نك یرینه قصبه شمندوفری مجلس اداره‌سی ریاسته تعیین اولنمشدر.

§ بحریه سلاح‌انداز واطفائیه طابور همایونی برنجی بلوکی ملازم ثانیلرندن پرشتەلی حلمی بن ابراهیم واکینلی عمر بن مصطفی اغالر سایهٔ معارفوایهٔ جناب پادشاهیده اوقوبوب یازمنی تحصیل ایتمش اولدقلرندن اغالق عنوانلری افندیلاکه تبدیل قلنمشدر.

§ مناستر ولایتی داخلنده اوخری‌ده کائن (ناعوم) نامی ایله معروف روم مناستریی اشترا ایتمك اوزره بلغارلر طرفندن (۳۰۰۰) لیرای عثمانی تکلیف اولنمش ایسه‌ده روم جماعتی جواب رد ویرمشدر.

§ یونانستانده بر طاقم افراد ایله بر جوق بلدیه دائره‌لرینك خزینهٔ حکومتنه قارشو ۱۸۳۳ دن ۱۸۹۵ سنه‌سنه قدر موجود ۱۸۳٬۵۰۰٬۰۰۰ دراخمیلق بورجلرینك سیلنمسی حقنده پارلمنتویه بر لایحهٔ قانونیه تقدیم اولنمشدر.

§ آلمان صلیب احمر جمعیتی افرادندن ایکی دوقتورله بش کشیدن مرکب برهیئت «لورنسو مارکز» ه متوجهاً مارتك یکرمی طقوزنده ناپولیدن حرکت ایتمشدر.

§ کچن اقشام «نانت» دن «پارس» ه کلن شمندوفر «وان» استاسیونه اللی مترو برمسافه‌ده یولدن چیقه‌رق ایکی واغون قیرلمش ایسه‌ده نفوسجه ضایعات اولامشدر.

§ فرانسه‌نك «دەسەور» یالتنده «توآرتس» قصبه‌سنده حیوان تجارندن التمش یاشنده «یه‌لیه» نامنده بر حریف یقنده وفات ایدن زوجه‌سندن قالان پاره‌یه یالکز کندیسی مالك اولمق فکر خاشانه‌سنه مبنی اولادینی حبس ایده‌رك آجلقدن اولدیردیکندن توقیف ایدیلوب حبسه القا اولنمشدر.

§ فرانسه اقادەمیسی اعضاسندن موسیو «امیل فاکه» کچن کون مونش سوقاغنده کائن خانه‌سنه کیدرکن ایاغی سورچه‌رك دوشمش ودیز قپاغی قیرلمشدر.

§ عدنده اکثریسی مهلك اولمق اوزره وبادن اون وقوعات ظهور ایتمشدر.

§ صربستان مالیه نظارتی مأمورلرندن اولوب بوندن اقدم ۵۰۰۰ فرانق سرقت ایله فرار ایدن (قوستا بوقووالا) نامنده بر شخص بودفعه اوسترپاده (غراچ) شهرنده‌دردست اولنوب اعادەسی صربستان حکومتی طرفندن طلب ایدلمشدر.

§ صربستانده کچن جمعه کونندن اعتباراً هوانك بهار موسمی لطافتی اکتساب ایتدیکی اشعار اولنیور.

§ ارطغرل سنجاغندن دها یوز بیك عدد دوت فدانك تدا کیله طاب اولنان محللره کوتوریله‌جکی ایشیدلمشدر.

§ روسه خسته‌خانه صندوق امینی نافذ افندینك مجلس ادارهٔ ولایت محکمه‌سنجه ظهور ایدن ذمتندن طولایی جریان ایلیان محاکمه‌سی نتیجه‌سنده حرکتی قانون جزانك طقسانجی ماده‌سنه تماس ایتمکده بولندیغنه مبنی برسنه‌مدتله حبسنه وکفیلی سکر خواجه محله‌سندن آریه‌جی زاده حاجی سعیدافندیدن یکرمی التی بیك کروش غرامتك ذمت متحققه‌نك تحصیلنه بدایةً قرار ویرلمشدر،

§ بحریه میرلوالفندن متقاعد ذهبی پاشا برمدتدنبرو، مبتلا اولدیغی علتدن رهایاب اولهمیه‌رق دون شهزاده باشنده قائم‌درخانه محله‌سنده کائن خانه‌سنده انتحال دارپقا ایتمش ویبرام پاشا درکاه شریفنده‌کی حظیره‌ده ودیعهٔ رحمت الهیه قلنمشدر.

[رحمة‌الله علیه]

§ دون باندرمه‌دن ورود ایدن ادارهٔ مخصوصه‌نك (قنفده) واپوری هواده‌سیس اولمسندن ناشی یدی‌قله اچیقلرنده‌قرمیه اطوطرمش ایسه‌ده یولجیلر ایله اشیاسی دیکر واپوره نقل ایله لیمانزه کتورلمش ومذکور قنفده واپورینك تخلیصنه ابتدار اولنمشدر.

§ بوکره پارسده اودەون سوقاغنده غایت تخف بروقعه اولمشدر. بولوار «سن ژرمن» ده برکورجی قادینك دکانه غایت ظریف نازك بر مادام کلوب برچوق کمور آلدقدن صکره چیقارور بیك فرانقلق بربانقنوط ویرر. کمورجی قادین تصادفاً دکانده یالکز بولندیغندن مادامی دکانده براقه‌رق بانقنوطی بوزدیرمغه کیدر. فقط دکانه عودتنده مدامی بوله‌ماز. باقارکه قوندقده بولنان اولادینك یرینه بریاکت درونندە کمور کبی سیاه برچوجق براقلمش. زواللی کمورجی قادین فوشار پولیسه خبر ویرر. چوچغك بولنه‌جغی شهه‌لی. چونکه خرسز مادام اسمنی آدرسنی یاکلش اوله‌رق ویرمشدر.

§ درسعادت تراموای شرکتنك مجلس عمومیسی دونکی کون عقد اجتماع ایتمشدر. شرکت مذکورەنك ۱۸۹۹ سنه‌سنه مخصوص اولان حاصلاتی ۱۸۹۸ سنه‌سنه نسبةً تقریباً التی بیك لیرای عثمانی فضله ظهور ایتمشدر. ۱۸۹۹ سنه‌سی موازنه حساباتی تصویب اولنوب حصه یاشنه یکرمی بش غروشك یعنی رأس المالك یوزده بش فائضله تأدیه‌سنه قرار ویرلمشدر.

§ حدیه‌شمندیفه‌قدر واصل اولان حجاج مقدارى یکرمی بیکه بالغ اولمشدر.

§ بلچیقاسفیری قونت(ارمبولت‌ده‌زویل)نك برقاچ کون صکره شهرمزه مواصلت ایده‌جکنه انتظار اولنیور. مشارالیهك مخدومی کچن جمعه ایرتسی کونی درسعادته عودت ایلمشدر.

§ هندستان قحطزدکانی نامنه لوندره‌ده جمع اولنان اعانه مبلغی ۱۵۰۰ لیره‌یه بالغ اولمشدر.

ثروت نك حکایه تفرقه‌سی ۱

رفیق ورفیقه

محرری : احمد راسم

معارف نظارت جلیله‌سنك رخصتیله

— ۱ —

برقربان بایرامی هفته‌سی ایدی.

صولر عالمك هنوز کسب کری ایتدیکی بر زمانه مصادف اولدیغندن صباحلین ایرکندن قالقدم. کوپری باشنه کله‌رك ساعت ایکی بچقده مسار برونته کیده‌جك اولان پوسته‌نك حرکتنه منتظر اولدم.

مدت انتظار برساعت قدر امتداد ایده‌جکی جهتله غزته‌مطالعه‌سیله اشتغالی تنسیب ایدەرك وآره‌ده‌صره‌ده یالکزلقدن طولایی ایچمه اکلنه‌میه‌جکمی دوشونه‌رك یینه اوملال درونی تازه‌لمکده ایکن برصدا :

— بونژور ! ابی‌که تصادف ایتدم. بن‌ده آرقداش آراپوردم.

دیه عکس ایتدی. بونژور تعبیرینك دلالت واضحه‌سیله دخی تعین ایدەرك بکا سلام ویرن غایت لا ابالی بر آرقداشمدر. بونژوری فرنکلکه هوس ایتدیکندن دکل بلکه کثرت استعمالندن طولایی عرف ایتمش اولەرق قصداً بودجه‌یی نیکبینانه برصورتده تنظیم ایتمش اولدیغنی استدلال ایلمك لازمکلور.

اراوات سپنیه وموقتیات جلیلهٔ حضرت خلافتپناهی

اوقاف مخلفه‌دن باغلر باشنده کائن حمداه نام دیکر عبداه پاشا چشمه‌سی صو بولارینك کشفی اولان سکز بیك درت‌یوز غروش تخصیصیله اجرای تعمیرینه :

§ اموال ایتام فائض ورأس المال قوپولرینك املاك وبرکوسنه محسوباً باش باشه قبولنه :

§ یکدلرده ظهور ایدن شدتلی بر قاصرغه‌ده کومجنه‌یه برساعت مسافه‌ده کائن بولاط قصبه‌سنك قرق قدر خانه‌سی خراب اولسنه ومصارف تعمیریه‌سی اولان یوز یکمش لیرانك جزئیته مبنی حکومتجه تسویه‌سنه ارادهٔ سنیهٔ حضرت پادشاهی شرفصدور بیورلمشدر.

اك صوك حوادث

قونیه‌دن اشعار اولندیغنه نظراً ادارهٔ مجلسی ومحاکم مختلفه اعضای جدیده‌سنك انتخاباتی والیء ولایت دولتلو فریدپاشا حضرتلرینك تحت ریاستنده اجرا قلنه‌رق حاجی بحری افندی، یووانا کی افندی‌زاده اوغلی مجلس ادارهٔ اعضالغنه حاجی احمد افندی، یووانا کی افندی آستغار اوغلی واوغانوس افندی‌استیناف وصرافیم افندی قوقونوز اوغلی وقزانجیان افندی بدایت محکمه‌سی اعضالغنه تعیین اولنمشلردر.

§ بانق عثمانیه‌نك پارس مرکز اداره‌سی مأمورلرندن موسیو (ناول) وفات ایدن موسیو (طوماس برژه)نك یرینه قصبه شمندوفری مجلس اداره‌سی ریاسته تعیین اولنمشدر.

§ بحریه سلاح‌انداز واطفائیه طابور همایونی برنجی بلوکی ملازم ثانیلرندن پرشتەلی حلمی بن ابراهیم واکینلی عمر بن مصطفی اغالر سایهٔ معارفوایهٔ جناب پادشاهیده اوقوبوب یازمنی تحصیل ایتمش اولدقلرندن اغالق عنوانلری افندیلاکه تبدیل قلنمشدر.

§ مناستر ولایتی داخلنده اوخری‌ده کائن (ناعوم) نامی ایله معروف روم مناستریی اشترا ایتمك اوزره بلغارلر طرفندن (۳۰۰۰) لیرای عثمانی تکلیف اولنمش ایسه‌ده روم جماعتی جواب رد ویرمشدر.

§ یونانستانده بر طاقم افراد ایله بر جوق بلدیه دائره‌لرینك خزینهٔ حکومتنه قارشو ۱۸۳۳ دن ۱۸۹۵ سنه‌سنه قدر موجود ۱۸۳٬۵۰۰٬۰۰۰ دراخمیلق بورجلرینك سیلنمسی حقنده پارلمنتویه بر لایحهٔ قانونیه تقدیم اولنمشدر.

§ آلمان صلیب احمر جمعیتی افرادندن ایکی دوقتورله بش کشیدن مرکب برهیئت «لورنسو مارکز» ه متوجهاً مارتك یکرمی طقوزنده ناپولیدن حرکت ایتمشدر.

§ کچن اقشام «نانت» دن «پارس» ه کلن شمندوفر «وان» استاسیونه اللی مترو برمسافه‌ده یولدن چیقه‌رق ایکی واغون قیرلمش ایسه‌ده نفوسجه ضایعات اولامشدر.

§ فرانسه‌نك «دەسەور» یالتنده «توآرتس» قصبه‌سنده حیوان تجارندن التمش یاشنده «یه‌لیه» نامنده بر حریف یقنده وفات ایدن زوجه‌سندن قالان پاره‌یه یالکز کندیسی مالك اولمق فکر خاشانه‌سنه مبنی اولادینی حبس ایده‌رك آجلقدن اولدیردیکندن توقیف ایدیلوب حبسه القا اولنمشدر.

§ فرانسه اقادەمیسی اعضاسندن موسیو «امیل فاکه» کچن کون مونش سوقاغنده کائن خانه‌سنه کیدرکن ایاغی سورچه‌رك دوشمش ودیز قپاغی قیرلمشدر.

§ عدنده اکثریسی مهلك اولمق اوزره وبادن اون وقوعات ظهور ایتمشدر.

§ صربستان مالیه نظارتی مأمورلرندن اولوب بوندن اقدم ۵۰۰۰ فرانق سرقت ایله فرار ایدن (قوستا بوقووالا) نامنده بر شخص بودفعه اوسترپاده (غراچ) شهرنده‌دردست اولنوب اعادەسی صربستان حکومتی طرفندن طلب ایدلمشدر.

§ صربستانده کچن جمعه کونندن اعتباراً هوانك بهار موسمی لطافتی اکتساب ایتدیکی اشعار اولنیور.

§ ارطغرل سنجاغندن دها یوز بیك عدد دوت فدانك تدا کیله طاب اولنان محللره کوتوریله‌جکی ایشیدلمشدر.

§ روسه خسته‌خانه صندوق امینی نافذ افندینك مجلس ادارهٔ ولایت محکمه‌سنجه ظهور ایدن ذمتندن طولایی جریان ایلیان محاکمه‌سی نتیجه‌سنده حرکتی قانون جزانك طقسانجی ماده‌سنه تماس ایتمکده بولندیغنه مبنی برسنه‌مدتله حبسنه وکفیلی سکر خواجه محله‌سندن آریه‌جی زاده حاجی سعیدافندیدن یکرمی التی بیك کروش غرامتك ذمت متحققه‌نك تحصیلنه بدایةً قرار ویرلمشدر،

§ بحریه میرلوالفندن متقاعد ذهبی پاشا برمدتدنبرو، مبتلا اولدیغی علتدن رهایاب اولهمیه‌رق دون شهزاده باشنده قائم‌درخانه محله‌سنده کائن خانه‌سنده انتحال دارپقا ایتمش ویبرام پاشا درکاه شریفنده‌کی حظیره‌ده ودیعهٔ رحمت الهیه قلنمشدر.

[رحمة‌الله علیه]

§ دون باندرمه‌دن ورود ایدن ادارهٔ مخصوصه‌نك (قنفده) واپوری هواده‌سیس اولمسندن ناشی یدی‌قله اچیقلرنده‌قرمیه اطوطرمش ایسه‌ده یولجیلر ایله اشیاسی دیکر واپوره نقل ایله لیمانزه کتورلمش ومذکور قنفده واپورینك تخلیصنه ابتدار اولنمشدر.

§ بوکره پارسده اودەون سوقاغنده غایت تخف بروقعه اولمشدر. بولوار «سن ژرمن» ده برکورجی قادینك دکانه غایت ظریف نازك بر مادام کلوب برچوق کمور آلدقدن صکره چیقارور بیك فرانقلق بربانقنوط ویرر. کمورجی قادین تصادفاً دکانده یالکز بولندیغندن مادامی دکانده براقه‌رق بانقنوطی بوزدیرمغه کیدر. فقط دکانه عودتنده مدامی بوله‌ماز. باقارکه قوندقده بولنان اولادینك یرینه بریاکت درونندە کمور کبی سیاه برچوجق براقلمش. زواللی کمورجی قادین فوشار پولیسه خبر ویرر. چوچغك بولنه‌جغی شهه‌لی. چونکه خرسز مادام اسمنی آدرسنی یاکلش اوله‌رق ویرمشدر.

§ درسعادت تراموای شرکتنك مجلس عمومیسی دونکی کون عقد اجتماع ایتمشدر. شرکت مذکورەنك ۱۸۹۹ سنه‌سنه مخصوص اولان حاصلاتی ۱۸۹۸ سنه‌سنه نسبةً تقریباً التی بیك لیرای عثمانی فضله ظهور ایتمشدر. ۱۸۹۹ سنه‌سی موازنه حساباتی تصویب اولنوب حصه یاشنه یکرمی بش غروشك یعنی رأس المالك یوزده بش فائضله تأدیه‌سنه قرار ویرلمشدر.

§ حدیه‌شمندیفه‌قدر واصل اولان حجاج مقدارى یکرمی بیکه بالغ اولمشدر.

§ بلچیقاسفیری قونت(ارمبولت‌ده‌زویل)نك برقاچ کون صکره شهرمزه مواصلت ایده‌جکنه انتظار اولنیور. مشارالیهك مخدومی کچن جمعه ایرتسی کونی درسعادته عودت ایلمشدر.

§ هندستان قحطزدکانی نامنه لوندره‌ده جمع اولنان اعانه مبلغی ۱۵۰۰ لیره‌یه بالغ اولمشدر.

ثروت نك حکایه تفرقه‌سی ۱

رفیق ورفیقه

محرری : احمد راسم

معارف نظارت جلیله‌سنك رخصتیله

— ۱ —

برقربان بایرامی هفته‌سی ایدی.

صولر عالمك هنوز کسب کری ایتدیکی بر زمانه مصادف اولدیغندن صباحلین ایرکندن قالقدم. کوپری باشنه کله‌رك ساعت ایکی بچقده مسار برونته کیده‌جك اولان پوسته‌نك حرکتنه منتظر اولدم.

مدت انتظار برساعت قدر امتداد ایده‌جکی جهتله غزته‌مطالعه‌سیله اشتغالی تنسیب ایدەرك وآره‌ده‌صره‌ده یالکزلقدن طولایی ایچمه اکلنه‌میه‌جکمی دوشونه‌رك یینه اوملال درونی تازه‌لمکده ایکن برصدا :

— بونژور ! ابی‌که تصادف ایتدم. بن‌ده آرقداش آراپوردم.

دیه عکس ایتدی. بونژور تعبیرینك دلالت واضحه‌سیله دخی تعین ایدەرك بکا سلام ویرن غایت لا ابالی بر آرقداشمدر. بونژوری فرنکلکه هوس ایتدیکندن دکل بلکه کثرت استعمالندن طولایی عرف ایتمش اولەرق قصداً

آره‌لرنده براختلاف وقوعی غیر ممکن ایمش . هرنه‌قدر « یوهانسبورغ » ده بوئرلر طرفنده بعض اویغونسزلقلر اولمش ایسه‌ده عمومیت اوزره دکلمش .

§ انکلیزلرك المانیاده‌کی مهشهریلرینك ترانسوال محاربه‌سندن طولایی دوچار اولدیغی معامله‌ٔ تحقیر امیزانه‌دن عوام قاره‌سنده اعضاسی واسطه‌سیله بیان شکایت ایدرکن المانیاده دخی علاقه‌دار محافل انکلیز چوخه ومنسوجات سائره‌سنك المانیاده المان قماشلرینه قارشو نائل اولدقلری رغبت ورحجانیتدن طولایی بالمقابله بیان شکایت ایتمکده‌در . آلمانلرکندی فابریقه‌لری معمولاتی بولنان چوخه‌لرك انکلیز کیلرینه متانت وچشید نقطهٔ نظرندن هیچ اولمز ایسه مساوی وهله رنکك نوع ودوامی جهتنده فائق اولدیغی وحتی المان چوخه‌لرینك یالکز المان دکل انجق روس ، ایتالیا ، رومانیا ، فلمنك ، اسوج ، دانیمارقه ، ژاپونیا ، شیلی ، واوژانتین عساکرینك البسه‌سنك اعمالی ایچون جلب ایدلدیکنی اخطار ایدییورلر . بونکله برابر المان اهالیسنك موده البسه‌سنی هپ انکلیز قماشلرندن اعمال ایتدیر . مسئله‌کی حکمت عجبا نه‌در ؟ معلوم اولدیغی اوزره انکلتره قرالیچه‌سی حضرتلرینك بیوك مخدومی پرنس (دی‌غال) ایله ترزیسی سنه موسملرنده هربرینك باشنده بومومسه مخصوص اولهجق البسه وسائر طاقلرك کرك بیچمنی وکرك رنکنی انتخاب وتعیین ایتمکده اولدیغی جهتله یکی موده‌لرك رسملری هر برده اولدیغی کبی المانیاده دخی سریعاً انتشار ایتملریله طبیعی حاضر بولنان انکلیز قماشلری درحال رغبت ورواج بولوب ترجیح اولنیور . بناءً علیه سنایعی مکمل صورتده ترقی ایتمش اولان آلمانیا انکلیز قماشلرینی تدارك ایتمك اوزره انکلتره‌یه سنه‌ده سکز بچق میلیون مارقه کوندرمکده‌در . آلمانیا مطبوعاتی المانیا فابریقه‌لرینك اهون مال اعمالنه حصر غیرت ایتدکلرینی اعتراف ایله برابر مذکور ملفك خارجه چیقمسنی منع ایتمك مقصدیله المانلرك معمولات محلیه استعمال ایتملرینی توصیه ایدیورلر . مندرجدر ونشر ایتمکه باشلامشدر .

§ اولکزده‌کی مایس افرنجی آینك برنجی کونندن اعتباراً برلین ایله درسعادت آراسنده یکی برنجی صنف بر قطار امد وشد ایتمکه باشلایه‌جقدر . مذکور قطار برلینده (آنخالتر) موقفندن صباحلین الافرانقه ساعت ۷ بی چاریك کچه‌رك حرکتله ۲۳۶۳ کیلو متره طولنده بولنان کذرکاهی ۵۱ ودرسعادتدن عودتنده ۵۰ ساعت ظرفنده قطع ایده‌جکدر .

§ مجارستانده (میسقولچ) شهرندن اشعار اولندیغنه نظراً (سوردوق) قریه‌سی سکنه‌سندن متوفی (پچك)ك زوجه‌سی ایکی چوجغنك اویقولری اثناسنده بیونلرینی کسوب اتلاف وبعده کندیسی دخی انتحار ایلمشدر . مذکور حرکت مأیوسانه‌نك سببی سفالت شدیده‌سی ایمش .

§ « لدیسمیت » دن کشیده ایدیلوب حربیه نظارتی اطرافندن نشر ایدیان برتلغرافنامه‌یه نظراً بوئرلر « بیغارسبرغ » ده‌کی طابیه‌لرینه اجتماع ایدوب شیمدیکی موقعلرینی تخلیه ایده‌جکلری زمان قولایلق اولمق ایچون اشیالرینی « نوقاستل » نقل ایتمکلردر . ترانسوال حکومتی معدن مهندسلرینه پاره ویروب « دوندد » موقعنده‌کی کمور اوجاقلرینی خراب ایتدیرمشدر . انکلیز سواری قره‌قوللری « سوندی » نهرینك شمالنده‌کی دشمن عفرزه‌لریله دائما مصادمه ایتمکده ودهیلی تلغراف مخبرینك افاده‌سنه نظراً « ذرا کنسبوری » طاغلرنده‌کی طقوز کچیدی‌طوتان « بورکر » لرك عددی « ۵۰۰۰ » دن متجاوز بولنمقده‌در .

§ آیدین حرکتزدکانی ایچون ۳۰۰۰ لیرا دها کوندرلمشدر .



ایکنجی رتبه‌دن نشان عالیٔ عثمانی ایله مظهر تلطیف عالی بیوریلان آمدیٔ دیوان همایون متحیزان خلفاسندن سعادتلو نظیف سروری بك افندی حضرتلری

§ تجارت ونافعه نظارتی قصبه شمندوفری قومیسرینه یازدیغی تحریراتده شرکت طرفندن تعدیل ایدلمش اولان یکی تعرفه‌نك تصدیق اولندیغنی وعن قریب موقع اجرایه قونه‌جغنی بیلدیرمشدر .

§ ازمیرده قوردله‌لیو محله‌سنده رفودوزکویك اطرافه قوشه‌رق ، مغازه‌لره کیره‌رك ، راست کلدیکی کویکلری ایصیره‌رق رهیجان عظیمه باعث اولمش ایسه‌ده هیچ برمضرتی کورلمکسزین اتلاف ایدلمشدر .

§ انکلتره دارالفنونلرندن ایکیسنك طلبه‌سندن اللی قدری برایکی هفته‌یه قدر یونانستانه عزیمتله اثار عتیقه‌یی حاوی بلادی ومواد مختلفه‌یی زیارت ایده‌جکدر .

§ انکلتره‌ده ولوسپید یارشلرنده برنجیلکی قازانمش اولان میس (وولس) بودفعه اتنیه‌یه واصل اولمشدر . میس (وولس) بودفعه اشتراك ایتدیکی بیوك یارشده ایکی کون ایکی کیجه کوچك قاصله‌لر ایله ولوسپید اوزرنده قالوب مسابقه‌ده دوام ایتمش ونهایت میارزلرندن هیچ بری یارش میدانده قالمدیغی حالده دها برقاچ ساعت ولوسپید ایله کزمکدن کیری قالمامشدر .

§ پرنس قسطنطین باش قوماندانلغی درعهده ایدر ایتمز عموم عسکر ایله مؤسسات عسکریه‌یی نظر تفتیشدن کچیرمك نیتنده بولنیور . تفتیش معامله‌سنك مایس آینك ظرفنده اجرا ایدیله‌جکی ظن اولنیور .

§ یونان دونماسنه منسوب اولوب المانیادن تدارك ایدیلن الق طوربیدو استمبوطی اولکی جمعه ایرتسی کونی پیره ترسانه‌سندن عزیمتله آجق دکزده بولنان زرهلیلر ایله قارشولشمق امرینی آلمشدر . مذکور زرهلیلر ایله طوربیدو استمبوطلری مارت رومینك ۲۵ نده وتینوس جزیره‌سنده کائن مناسترده اجرا اولنان یاپر ملابسه‌سیله جزیرهٔ مذکوره‌یه واصل اوله‌جقدر .

§ یونان هیئت نظاری یونانستان اداره شعبه‌لرینك احوال غیر مقبوله‌دن قورتلمسی ضمننده تدابیر لازمه اتخاذینه مأمور بیوك بر قومیسیون تشکیله معاونتده بولنلمسی ایچون پارلمنتو فرقه‌لرینك کافه‌سنه بردعوتنامه نشر ایتمك نیتنده بولنیور .

§ حکومت سنیه‌نك اتینه‌سفارتی اتشه‌میلتری بك افندی کچن پنجشنبه کونی یونان قرالی حضرتلرینك حضورینه چیقمشدر .

§ یونانستان بحریه ناظری موسیو (وودوری)نك امری اوزرینه بودفعه لیمان ریاستلرنده اجرا ایدیلن تحقیقات نتیجه‌سی اوله‌رق یالکز قورفو لیمان ریاستنده بحریه متقاعدینك حسابنه اوله‌رق اللی بیك فرانقلق اختلاسات کشف ایدلمشدر . تحقیقات مذکورنك اجراسنه دیکر لیمان داٴره‌لرنده دخی دوام اولنیور .

§ آتینه‌ده تأسیسی تحت قراره آلندیغی یازدیغمز حیوانات باغچه‌سی ایچون مصرده‌کی یونانیلر اعانات کلیه اعطا ایتمکده دوام ایلیور .

§ آتینه‌ده پولیس قومیسری (یورغوپولو) کچن هفته برکیجه‌ده اللی درت قاضبط ومصادره ایلمشدر .

§ اسپانیا حکومتی یقینده فاس حاکمی نزدینه موسیو (اوهده‌ا) نك ریاستنده بولنان هیئت سفارتی کوندره‌جکدر . ارسالنه مجلس مبعوثانجه ۲۱۰۰۰ فرانق تخصیص اولنان اشبو سفارت حضور مشارالیهی اثر نزاکت اوله‌رق زیارت وبودن ماعدا اسپانیایله فاس حکومتلرینی اره‌سنده بوندن برقاچ سنه اول عقد اولنان مقاوله‌نامه احکامنه توفیقاً ترکی قرارلاشدیرلمش اولان (سانتافروز دلامار یقوشا) نك تسلیمی طلب ایده‌جکمش . المانیا مطبوعاتی ایسه تصورات مذکوره‌دن ممنون اولمیوب اسپانیانك فاس حکومتی داخلنده معاملات تجاریه‌سنی ترویجه حصر غیرت ایتمسنی توصیه ایلیور .

§ یونان دونماسنه منسوب اولوب المانیادن تدارك ایدیلن الق طوربیدو استمبوطی اولکی جمعه ایرتسی کونی پیره ترسانه‌سندن عزیمتله آجق دکزده بولنان زرهلیلر ایله قارشولشمق امرینی آلمشدر . مذکور زرهلیلر ایله طوربیدو استمبوطلری مارت رومینك ۲۵ نده وتینوس جزیره‌سنده کائن مناسترده اجرا اولنان یاپر ملابسه‌سیله جزیرهٔ مذکوره‌یه واصل اوله‌جقدر .

§ یونان هیئت نظاری یونانستان اداره شعبه‌لرینك احوال غیر مقبوله‌دن قورتلمسی ضمننده تدابیر لازمه اتخاذینه مأمور بیوك بر قومیسیون تشکیله معاونتده بولنلمسی ایچون پارلمنتو فرقه‌لرینك کافه‌سنه بردعوتنامه نشر ایتمك نیتنده بولنیور .

§ حکومت سنیه‌نك اتینه‌سفارتی اتشه‌میلتری بك افندی کچن پنجشنبه کونی یونان قرالی حضرتلرینك حضورینه چیقمشدر .

§ یونانستان بحریه ناظری موسیو (وودوری)نك امری اوزرینه بودفعه لیمان ریاستلرنده اجرا ایدیلن تحقیقات نتیجه‌سی اوله‌رق یالکز قورفو لیمان ریاستنده بحریه متقاعدینك حسابنه اوله‌رق اللی بیك فرانقلق اختلاسات کشف ایدلمشدر . تحقیقات مذکورنك اجراسنه دیکر لیمان داٴره‌لرنده دخی دوام اولنیور .

§ آتینه‌ده تأسیسی تحت قراره آلندیغی یازدیغمز حیوانات باغچه‌سی ایچون مصرده‌کی یونانیلر اعانات کلیه اعطا ایتمکده دوام ایلیور .

§ آتینه‌ده پولیس قومیسری (یورغوپولو) کچن هفته برکیجه‌ده اللی درت قاضبط ومصادره ایلمشدر .

§ اسپانیا حکومتی یقینده فاس حاکمی نزدینه موسیو (اوهده‌ا) نك ریاستنده بولنان هیئت سفارتی کوندره‌جکدر . ارسالنه مجلس مبعوثانجه ۲۱۰۰۰ فرانق تخصیص اولنان اشبو سفارت حضور مشارالیهی اثر نزاکت اوله‌رق زیارت وبودن ماعدا اسپانیایله فاس حکومتلرینی اره‌سنده بوندن برقاچ سنه اول عقد اولنان مقاوله‌نامه احکامنه توفیقاً ترکی قرارلاشدیرلمش اولان (سانتافروز دلامار یقوشا) نك تسلیمی طلب ایده‌جکمش . المانیا مطبوعاتی ایسه تصورات مذکوره‌دن ممنون اولمیوب اسپانیانك فاس حکومتی داخلنده معاملات تجاریه‌سنی ترویجه حصر غیرت ایتمسنی توصیه ایلیور .

{ ثروت } نك حکایه تفرقه‌سی ؟

رفیق ورفیقه

محرری : احمد راسم

معارف نظارت جلیله‌سنك رخصتیله

والده ، بوفلاکت اوزرینه دخی صبروتحمل کوسترمه‌رك کوروجه‌سنك صاغلغنده اکتساب ایده‌بیلدیکی ثروت وچیفتلیغی قونافقدن تخصیص ایدیلن معاش ایله کچینه‌بیلمك چاره‌سنی دوشوندی . ایلك حرکتی اوغلنی مؤسسات معارفزدن برینه قید ایتدیرمك اولدی .

چوجق مکتبه دخولیله برابر دوای اودرجه شدید پرورزش ، اودرجه معتدانه برسی وعمل ایله انتها بولدیغی که مدت تحصیلیه ختامنده تربیهٔ عصریه‌یه موافق برانسان اولدیغی حالده چیقدی .

بنم آرقداشلغم مکتب آرقداشلغندن ابتدا ایتمشدر . مکتب عالی ، خاطراتمك نه‌قدر لذیذ ، نه‌قدر روحپرور اولدیغی معلومدر . مکتبه حین دخولمزده ایکیمزده کوچك ، ایکیمزده برصنفده اولدیغمزدن حکایات طفلا . کمزی پرپرمزه سویلر ، دیکه‌رز . درسه برابر چالیشیر ، مذاکره ایدرز . اوبنی ، بن‌ده آنی سور ایدم .

هله برطاقمده بولنیشمز یوقیدی برقات دها تقویه ایتدی . کاغذ ، قلم ، مرکب ، حتی نامنه هیچ بر تکلیفمز یوقدی . کتابلرمزدن برینی تمیز صاقلار ، دیکریله چالیشیر ایدك .

دها اوزمان بیاض ، ضعیف چهره‌لی ، کوزلری پارلاق ، آلنی کتیش ، بازکوه‌زه ، اکثریا پارماقلری ایکنجیی بوغومنه قدر مرکبلی ، کاه بیق برلرنده ، دودافلرنده تراکم ایدن مرکبدن چکیلمش برخط سیاه بولنور ، کاه کتن اوربانك اوکی طاقمله طاقمله لکه‌لرله آلوده اولور ایدی . آنك بوحالی بولندیغی صنفده « کیرلی کاتب » عنوانیله چاغیرلمسنی انتاج ایتمشدر . بندن غیری آکا کیم کیرلی کاتب دیرسه قیزار ، حدتندن قب قیرمزی قیزاریر ایدیسه‌ده یینه آغزندن فنا سوز چیقمازدی . حدتی زیاده‌لشیرسه حرصندن آغلار ، تهورینی ، حدتی ، شدتنی بکا آکلاده‌رق تسکین ایدردی . ایشك دها غریبی وار . آرقه‌داشلرمز آنکله استهزا ایدرکن بنم آکا شدت انتسابمی بیلدکلرندن ایکیمزی‌ده قاپشیدیررلر . اوزمان بن‌ده اوده قیزاره‌رق مدافعه‌ته باشلاردی . فقط نصل ؟ اکثریا اوبکا توجه ایدن تعرضاته ، بن‌ده آکا سویله‌ن سوزلره مقابله ایدردم . کویا حقوقمزی نا قابل تقسیم ایمش کبی برمزه طاری اولان زیاندن هرایکیمزده متأثر اولوردق .

سزه غریب بروقعه آکلاته‌یم . بووقعه آره‌مزده‌کی مناسبتك اك بیوك لوحه‌سنی تشکیل ایدر .

ضیا حلم ، بن براز یاوامازچه ایدم . بونك ایچون اکثریا دوچار مجازات اولور ایدیسه‌مده خفیف ایدی . برکون صنف ضابطنه عدم اطاعتده بولنمشم . عجبا بوعدم اطاعت نه‌در دیه‌می سؤال ایدییورسکز ؟ آدمجکزه تمنا ایتمه‌مشم . آقشام اوستی « اواصر » دفتری اوقوندی . بنم اسمم‌ده ، قباحتده ذکر ایدلدی . مدیر بش کون حبسمه قرار ویرمش . بوجزا اوآنه قدر کوردیکم جزالرك هیچ برینه مقیس اوله‌مازدی . بوجزاء بنم ایچون ایلك اولدیغی جهتله بتون بتون قورقونج ایدی . صنف آرقه‌داشلرندن آیرلمق ، مکتبك اك هیری بر محلنده اختلاطدن ممنوع اوله‌رق اوطورمق ، صباحق یمك یه‌مك براز کوچیجه ایدی .

بنی درحال آییردیلر . ضیانك کیزلری باشلاندی . محبسه کوتوردیلر . الله بر قوری اتمك ، یانمه بربارداق صو براقه‌رق کیتدیلر .

آرمدن یکرمی درت ساعت کچدیکی حالده محبسك قپوسی آچیلدی . یانمه‌مکی دیکر حجره‌یه برتی کیردی . بوضیا ایدی . بن نه یاپمش ایسه‌م اوده آنی یاپمش . اوده بنم کبی دوچار مجازات اولمش ایدی . مکر ضیا بکا برجیله ، رفاقت پروری کوسترمك استه‌مش‌ده آنك ایچون بویله برقصورده بولنمش . چوجقلق عالمی بویا .

بن‌ده درجهٔ ذکاوتی وسط درجه‌ده کچر . فقط اوذکاوتی تنویر ایدن فرط تفکر چوجقلغنده بیله آکا مهم مهم مسئله‌لر اوکرتمشدر .

☆☆☆

آلتنجی صنف اولمش ایدك . آرتق اون بش ، اون الق یاشنه کیرمش ، دور تعقل بزم ایچون حلول ایتمش ایدی .

درسلرمزك اهمیتی کشایش فکره سبب اولدیغندن اوچوچقلق عالمنه وداع ایدرك یشقه بردوره کیردك . مباحثمز دکیشدی . ضیا دها زیاده بیوبه‌رك یوزنده‌کی اوصافیت بروضع حزین آلدی . کوزلرینك پارلاقلغی غریب برنشئهٔ حیاتی ایله بتون بتون آرتدی . طوری دخی دکیشدی . وقور ، دور اندیش اولدی .

فکراً معتدل دکل ایدیسه‌ده تأثرلی زمانده آتش پارچه‌سی کسیلیردی . صکره‌لری بوحالی ایچون مکتبده دوچار مجازات اولوردی .

بن سفره‌یه اوطوروب آنك قوری اتمك پیدیکنی کوردیکم صوموتمك یارسنی اویار . اینجنه ات وسائره طولدیروب قاچیریرم . اکر محبوس ایسه بوخدمتی آقشامه براقه‌رق کیجه‌لین پتاق قفوشنه کلدیکی زمان ویریرم . بوخدمت ، بورفاقت آکادنه بکاده خوش کلیردی .

مکتب آرقداشلغمز ، عائله‌جه دخی مناسباتی موجب اولدیغندن والده‌م والده‌سی ایله کوریشیردی . حتی برابرلرینی همشیره دیه چاغیررلردی . هله والده‌مك ضیا حقنده اولان شفقتی بردیواونوته‌مام . اذن آقشاملری بولوشور ، برابر یمك یر ، قونوشور ، کزر ایدك .

صنفمز طقوزکشی اولدیغندن بوفرط محبت جله‌سنده

[مابعدی وار]

§ رسومات امینی دولتلو نظیف پاشا حضرتلری دون باب عالی‌یه کله‌رك ذات سامیٔ صدارتپناهی ایله ملاقات ایلمشدر .

§ عموم مأمورین وکتبه‌یه دوندن اعتباراً مالیه نظارتندن اعطای معاشه باشلانمشدر.

§ بحر احمر صولرنده بولنان صیاد دریا وشوکتنما غانبوطلری دون اقشام جسریندن دخول ایله ترسانهٔ عامره اوکنده لنکر انداز اولمشلردر.

§ ملکیه تقاعد صندغنك معاملاتنجه بعض یولسزلق جریان ایلدیکی اقدام غزته‌سنده کورلمسی اوزرینه رئیس ثانی سعادتلو رامی افندی وسعادتلو حسن افندی وسعادتلو نائلی بك افندی حضراتیله سعادتلو علی رضا بك افندیدن مرکب تشکل ایدن قومیسیون معرفتیله تدقیقات لازمه بالاجرا صندق معاملاتنك صورت سالمه‌ده جریان ایتدیکی وصرافانه ترجیحاً معاش ویرلدیکنك وقیدلری قپادلمیان قوپون بدلاتنك تأدیه قلندیغنك اصلی اولمدیغی تبین ایتمش ومحاسبه‌نك مسئولیتنی موجب بر حال کوریله‌مامش اولدیغندن توضیح کیفیته ابتدار قلندی .

§ بلغار معارف نظارتی مجلس کبیری بودفعه مکتبلر ایله اصول تدریسه دائر تنظیم ایتدیکی برلایحه حقنده ایراد ملاحظات اولنمق اوزره برر نسخه‌سنی بلغار امارتی داخلنده مکتب مدیرلریله معلملرینه ارسال ایلمشدر . طلب اولنان ملاحظات نظارته تقدیم اولندقدن صکره لایحه بردها نظر تدقیقدن کچیریله‌رك برای تصویب صوبرانیه مجلسنه تقدیم ایدیله‌جکدر .

§ شهرمز روم غزته‌لرینك افاداتنه نظراً اورته بویلی قره‌بیقلی بر کنج کویا پنایر اجرا ایده‌جك برکلیسانك رسملرینی حاملاً روم خانه‌لرینی طولاشوب قادینلری اغفال ایدرك اعانات جمعیله طولاندیریجیلق ایتمکده‌در .

§ (تاخیدروموس) ایله (قسطنطینوپولیس) غزته‌لری قوزغنجق قریه‌سی روم جماعتنده مسائل آتیه‌دن طولایی منازعات شدیده وقوع بولدیغنی یازییورلر : جماعت مذکوره بوندن اوچ آی اول اکثریت ارا ایله کلیسا ومکتبلری اداره ایده‌جك متولی هیئتی انتخاب ایلمش ایسه‌ده انتخاب معامله‌سی علیهنده بیان اولنان اعتراضات وشکایات اوزرینه قاضی کوی متره‌پولیدنجه‌یکی متولیلر تعیین اولنمسنه لزوم کورلمشدی حالبوکه معترضین بوکاده قانع اولمیوب اولکی پازار کونی آیین روحانی اجرا اولندیغی صره‌ده متولیلرك تبعیدینه تشبث وبو صورتله کلیساده حاضر بولنان اهالی باخصوص قادینلر میاننده هیجان حصوله سببیت ویرمش ایدی . بناءً علیه متره‌پولید تعمیر ایله جنازه الایلری کبی روحانی آینلرندن ماعداسنده قریهٔ مذکوره پاپاسلرینك اجرای آیین ایتملرینی تحت ممنوعیته المغه مجبور اولوب متجاسرینی دوچار مجازات ایتمکه دخی قرار ویرمشدر .

§ یانیه ولایتی داخلنده اسقویك قضاسنده دیالیچه قریه‌سی سکنه‌سندن اولوب قرق سنه‌دن بری بکرشده اقامت ایدن پتراکی ولد واسیل نامنده بر روم بو دفعه وفات ایدرك وارث عمومیسی اولمق اوزره یکنی اطناش ولدنیقولایی تعیین ومسقط رأسی بولنان قریه مکتبلرینه ۳۰,۰۰۰ فرانق، مؤسسات خیریه وسائره‌یه مبالغ کلیه ترك وتبرع ایلمشدر.

§ افرنجی مارتك یکرمی آلتیسندن نیسانك ایکیسنه قدر شهریمزده ۳۱۸ وفیات وقوع بولمشدر. بونك اوچی دیفتریدن، دردی قزامقدن، سکزی حمای تیفوئیدندر .

§ کچن پازار کونی بریانکسیجی بك اوغلنده‌کی روم کلیساسنده اغنیادن بریسنك جیبندن پاره چانطه‌سنی اشیرمشدر. چانطه‌ده ۱۱ لیرا وار ایمش.

§ (نئاافیمریس) غزته‌سی روم پطریقخانه‌سی مجلس مختلطندن انقضای مدتلری ملابسه‌سیله انفصال ایدن درت اعضانك یرینه تعیین ایدیله‌جك ذواتی انتخاب ایده‌جك مجلسه اشتراك ایتمك اوزره بك اوغلنده اولکی هفته پازار کونی انعقاد ایدن بك اوغلی روم جماعت مجلسنك قرارینك کویا پطریقخانه‌جه نقض اولنه‌جغی روایاتی تکذیباً اجتماع مذکوره مخصوصاً اعزام اولنوب ریاست ایدن پطریق وکیلی ارخیماندریت (خریسوستوموس) افندی کرك قبل الاجتماع وکرك انتخابك ختامنده اجتماعك نظامنامه‌یه توفیقاً عقد وانتخاب معامله‌سنك نظاماً اجرا اولندیغنی رسماً اعتراف وتصدیق ایتدیکنی اخطار ایلیور.

§ طوپخانه ساکنلرندن خالد نامنده بریسی اطه‌لر اسکله‌سندن دکزه دوشمش ایسه‌ده تخلیص اولنمشدر .

§ محمود پاشا جوارنده جغال اوغلی قربنده رستم پاشا مدرسه‌سی تهلکه‌لی صورتده مشرف خراب بولندیغندن بر قضا وقوعنه محل قالمامق ومقدار جزئی مبلغ ایله تعمیری ممکن ایکن ایلروده مصارف زائده صرفنه لزوم قالمامق اوزره اجرای تعمیری حقنده اوقاف همایون نظارت جلیله‌سنه تقدیم قلنان استدعا نامه‌لر اوزرینه هنوز مذکور دار خیرك کشفی اجرا قلنمامش اولدیغندن معاملهٔ لازمه‌سنك سرعتله اجراسیله تعمیر وترمیم اولنمسی وبو وسیله ایله‌ده استجلاب دعوات خیریه‌یه مسارعت اولنمسی نظارت مشارالیهانك همم عمران پروریسندن رجا اولنیور .

§ پارس مشهر عمومیسی هنوز آچلمدن سارقلر کندی مهارتلرینی تشهیر ایتمکه قیام ایده‌رك مشهر مذکورك «اسویچره قریه‌سی» دنیلن محلندن اللی پارچه کراسته آشیرمشلردر؛ همده کورولمدك، ایشیدلمدك برمهارتله .

§ انکلتره قرالیچه‌سی حضرتلری ایرلاندایه اثنای سیاحتنده معیتنده خاصه برنجی آلایندن یتمش سواری بولنه‌جقدر .

§ امریقا مشاهیر اغنیاسندن (میس اله‌ن غولد) نام قادین نیورق دارالفنوننه یوزبیك دولار اعطا ایلمشدر. بواقچه ایله دارالفنونك بولندیغی تپه‌ده بر (پانتئون) یعنی مدفن مشاهیر انشا اولنه‌جقدر. (پانتئون) امریقا مشاهیرینه مخصوص یوز اللی اویمه‌لی کتابه ایله مزین اولوب اشبو کتابه‌لردن اللیسی ۱۹۰۰ سنه‌سندن اول اول وفات ایتمش اولان مشاهیره ومتباقی یوزی دخی یکرمنجی عصر مشاهیرینه منحصر بولنه‌جقدر .

§ سلطنت سنیه‌نك بکرش سفارتنده کچن جمعه کونی بر ضیافت دیپلوماتیقیه کشیده قلنوب هیئت سفرا مدعواً حاضر بولنمشدر .

§ قونسلوسلره دائر اولان لایحهٔ قانونیهٔ جدیده یونان مجلس مبعوثاننده تصویب اولنمش اولدیغندن قریباً قونسلوسلقلرده مهم برتبدیلات وقوع بوله‌جقدر . بو جمله‌دن اوله‌رق بر طاقم قونسلوس وکالتلری قونسلوسلغه تحویل اولنمشدر. درسعادت یونان سفارتی طرفندن مذکور سفارتك ترجمانلغنه دائر تنظیم قلنان برلایحهٔ قانونیه دخی قریباً مجلس مبعوثانه تقدیم اولنه‌جغی ولایحهٔ مذکوره‌یه توفیقاً ترجمان معاونلکنك ترجمانلغه ترفیع اولنه‌جغی استخبار اولنمشدر .

§ یونانستانك درسعادت سفارتی آتاشه میلتری یوز باشی (قوندویانی) نك تحویل مأموریت ایده‌جکی حقنده دوران ایدن روایات تکذیب اولنیور .

§ یونانستان ایله رومانیا حکومتلری اراسنده عقدی مقرر اولان تجارت مقاوله‌نامه‌سی حقنده‌کی مذاکراتك دوچار مشکلات اولدیغنه دائر اشاعه ایدلمش اولان حوادث یونان خارجیه نظارتی طرفندن تکذیب اولنیور . مذاکرات مذکوره بوندن ایکی اوچ سنه اول ختام بولوب موسیو (دلی یانی) نك صوك دفعه رأس اقتدارده بولندیغی صره‌ده مقاوله‌نامه‌نك امضالانمسی ایچون بکرش یونان سفیرینه خارجیه ناظری موسیو (سقوزه) طرفندن امر اولنمش ایسه‌ده او اراده قابینه‌نك اسباب معلومه‌دن طولایی سقوط ایلمسی اوزرینه امضالانه‌مامش ایدی .

§ قارئلرمزك برندن الدیغمز بر ورقه‌ده دینیلیورکه :

« بوندن تخمیناً ایکی، ایکی بچق آی مقدم کندیسنه بانکر سوسی ویره‌رك اغفال انامه قویوله‌یم دیرکن ، حتی برتحویلات مسئله‌سنده بربیچاره قادینجغزی اغفال ایله معلوم المقدار مبلغی اله کچیرمشیکن چوق کچمدن یاقه‌یی اله ویرن واجرا قلنان محاکماتی نتیجه‌سنده پاره‌لر استرداد اولندقدن صکره کفالتله تخلیهٔ سبیلنه قرار ویریلن ملیدیس افندینك بوکونلره بعض غرائب حرکاتی نظر دقته چارپمقده‌در . مرقوم اکلاشیلان بر چوق کشیلری‌ده طولاندیره‌رق انلری شمدی بربانق آچه‌جغندن ، معاملاته کیریشه‌جکندن بحثله الداتمقده ، باشندن صاومقده‌در . ذاتاً الده آووجده برشیلر قالمدیغی ایچون شمدیدن صکره معاملاته باشلایه‌جغی خرافات نوعندن اغفالات اولوب کندیسنك بووجهله برقاچ کون دها کچیره‌رك اکسزین نظرلردن غیبوبت ایدیویره‌جکی دخی روایت ایدلمکده وخصوصیله بوروایات موافق عقل ومنطق کورلمکده‌در . بناءً علیه مرقومده مطلوباتی اولان اصحاب مصالحك نظر دقتنی جلبه جریدهٔ فریده‌لرینی توسیط ایدرم .»

§ بوکون سنت هله‌ن اطه‌سنه کیتمك اوزره انکلتره‌ده کائن صوتامپتون لیمانندن التیوز کشی ایله یکرمی ضابط واپوره راکباً حرکت ایتمشلردر. بونلر جزیرهٔ مذکوره‌ده بولنان بوئر جنرالی قرونیه ایله درت بیك اسیرك محافظه‌سنه مأمور ایدلمشلردر .

§ برسلوودن النان بر تلغرافنامه‌یه نظراً افرنجی مارتك اوتوزنجی کوننده‌ن بری کثرتله یاغان قاردن طولایی قصبه‌درونده هردرلو مناسبات ومراسلات منقطع اولمشدر .

{ ثروت }ك حکایه تفرقه‌سی ۳

رفیق ورفیقه

محرری : احمد راسم

معارف نظارت جلیله‌سنك رخصتیله

دخی وار ایدی. چاوش ، اونباشی ، صنف باشی سوزی آره‌یرده آکیلماز، هرکس کندی حالیله اوغراشیردی.

بن بوعالمی یاد ایتدکجه پیشکاه فکرتمده برمسعودیت عالمی تجلی ایدر . اومکتبه دخولم ایله خروجم آره‌سنده کذار ایدن سکز سنه‌یی کمال مشقتله کچیردیکمه اعتقاد ایدردم . مکر بواعتقادم مکتب عالمنك یك نسق اولمسی حسبیله حصوله کلن ملالدن نشأت ایتمش ایدی . فقط مکتبك حمایت واقعه‌سنی حس ایدردم . ضیا ایله بونلری قونوشوردق . حتی برکون دیدی‌که :

— مکتب سنك ایچونده بنم ایچونده برنوع آنا قوجاغی اویله دکلمی ؟ مکتب وطنك کوچکی ، عائله‌نك بیوکیدر ، بوحکمت ، اك بیوك حکمتلردندر .

ضیانك شوملاحظه‌سی پك‌ده آتیلیر محاکمه‌لردن دکلدر . فقط نه‌چاره‌که بزه اولان تأثیری کوزل بر سوز اولمقدن بشقه برشی دکل ایدی .

ضیا التنجی صنف تدریساتنه دوام ایتدیکمز زماندن اعتباراً اولکی وقارینی برازخفیفلتدی . آناسی کندیسنه پك دوشکون اولدیغندن هرآرزوسنی اتمامه چالیشیر ایدی . زواللی قادین ازدوج نامنه هنوز ایکی سنه یشامش اولدیغی حالده بوچوجغك خاطره‌سی ایچون عادتا هردرلو علایقدن کف ید ایتمش ، کندی کندینه مشغول ایدی .

مباحثاتنده‌کی جدیت دخی غائب اوله‌رق خیالی ملاحظاته دوشدی . تیاترولرده کوردیکی وقایعی مکتبده بوش تعطیل زمانلرنده هپمزك حضورنده تجسم ایتدیرر. جه‌سنه نقل ایده‌رك بزی‌ده اویولده مستفید ایدردی. فقط اومعصومیت موقته هپمزده موجود اولدیغندن بربرمزك ضعف قلب ایله سویله‌دیکی سوزلر براهمیت مخصوصه‌یی حائز اوله‌مازدی .

ضیا ، اوقودیغی درسلر آره‌سنده ادبیاته پك زیاده منهمك ایدی . ریاضیاتك اومهم ، اوکوچ ، اوآکلاشلماز جان صیقان دستورلری ، حکمتك تجاربی، کیمیانك قوقولی شیلری آنی صیقاردی . ناطقه‌جه صنفك اك برنجیسی اولدیغندن ، نطق کبی ، تبلیغات کبی شیلرده هپ ضیا انتخاب اولنور ، قالین کور سسیله اوقودیغی زمان بتون طلبه‌یی کندینه آفرین خوان ایدردی .

یدنجی صنف امتحانلرینی ویرمك اوزره ایدك. اذن هفته‌سی حلول ایتمش اولدیغندن هرکس خانه‌لرینه کیتدی.

هیچ اونوتمام . جمعه ایرتسی کونی‌ده فرانسزجه امتحاننه کیره‌جك ایدك . جمعه کونی بتون طلبه مکتبده اثبات وجود ایتدیکی حالده آرقه‌داشم کلمدی . بوحال فوق العاده ایدی . عجبا ضیا خسته‌لاشمشمی ایدی؟ عجبا ضیا برحالمی اولدی ؟

اوکیجه صنفده درین برسکوت حکم‌فرما اولدی . بوآنه قدر وقوع بولمامش برحال . باخصوص بزم کبی مدقق برتربیه آلتنده بیوین طلبه‌دن برینك بویله بر حاله تشبثی جداً غریب ایدی . بن اوکیجه‌یی کاه‌دوشونه‌رك ، کاه اویویه‌رق ، کاه اویانه‌رق کچیردم . کندی کندمه صباحلین ایرکندن کلیر فکرنده بولنیوردم . چونکه ایرکن کلمزسه امتحانه یتیشه‌مز .

یتیشه‌مزسه بر دهاده قبول ایدلمز. قبول ایدلمدیکی تقدیرده صنفندن دونر . بوافتراق اوزمان ایچون پك الیم ایدی . اوفاق بر بهانه ایله آرقه‌داشندن جدا دوشمك روا اولمدیغندن عادتا کندی مطالعه‌مه قارشی حدت ایدییوردم .

ساعت بشه کلدیکی حالده ضیا کلمدی. آرقه‌داشلرمده بن‌ده محزون ایدك . زیرا برنجیمز امتحانه کیردی . فی الواقع مکتبدن خانه‌سنه خبر کوندرلدی ایسه‌ده اوراده بولنمیوب قاضی کوینده خاله‌سنده اولدیغی خبری آلندی . آرتق اندیشه‌م زیاده‌لشدی .

اکر ضیا اوکون کلمزسه آیریله‌جق ایدك . صره بکا کلدی. بن‌ده امتحانه کیردم . فرط تأثرم خواجه‌می‌ده اشغال ایتدی . اوسرت آدم بکا :

— نه‌دن کدرلی طورییورسك ؟ دینجه بردن بره تأسف درونمی یکه‌میه‌رك :

— ضیا افندی کلمدی . محزون اولدم . دونه‌جك دیدم . بوشفاعتم مدیری‌ده یوموشاتدی . بکا برالتفات مخصوص اولمق اوزره :

— تأسف ایتمه . بوکون آقشامه قدر خواجه افندی آنی بکلیه‌جك دیدی .

آرتق نه‌درجه سویندیکمی تعریف ایده‌مم . بن امتحانی بیترونده اوطه‌دن چیقدیغم زمان بومژده‌یی آرقداشلرمه ویرمك اوزره دیوانخانه‌دن حیزلی حیزلی یورومکده برده ضیایی کورمیه‌یم می ؟ ساده ضیامی ؟ زواللی والده‌سی‌ده برابر کلمش ؟

قادینجغز آغلایور . محصول عمرینك مکتبجه برمجازاته اوغرادلمامسی ایچون ضابطلره یالواروب، یاقارییوردی. بنی کورونجه اومحزون چهره‌سی کولدی . درحال یاننه قوشدم وآنی تأمین ایتمك ایچون :

— والده ! مراق ایتمه . امتحانه قبول ایدیله‌جك دیدم . بی‌چاره اوراده ضیایی اوپه‌رك ، کیدرکن صیق صیق دونه‌رك کوزمز اوکندن نهان اولدی .

آه ! بن اوقلبك اوراده چکدیکی مشقتی ، زحمتی ، اذیتی ، اضطرابی شمدی حس ایدییورم . اوقلب بردها ضیایی کوروبده وقوع بولان حالی آکلاینجه‌یه قدر اوزولمشدر . اوقلبك اوثمرهٔ فرید حیاتی سرت یوزلی آدملرك النه بلااختیار تسلیم ایده‌رك کیتدیکی ساعت عادتا اولوم ضربه‌لری ایچنده قالدیغنی هنوز آکلایورم. اونظر شفیق، اوحس عالی هرکورنی کندینه آجیندیره‌جق درجه‌ده آشکار ایدی. صیق صیق دونوب باقمه‌سی مطلقا ضیایه

[مابعدی وار]

§ بلغارستان پرنسی حضرتلری ایتالیانك (سان‌رمو) شهرندن فرانسه‌ده واقع (قان) شهرینه عزیمت ایده‌جك و مختلف مواقف شتائیه‌یی زیارت ایده‌جکدر. بالدفعات روایت اولندیغنه کوره پرنس حضرتلری (غرانـدوشس هلن) ایله ازدواج ایده‌جکدر.

§ سلانیك باشقه‌سنك مجلس عمومیسی کچن بازار کونی انعقاد ایتمشدر. مجلس اداره مجلسی طرفندن تمتعاتك توزیعنه دائر واقع اولان تکلیق قبول ایلمشدر.

§ شرکت خیریه‌نك قوری چشمه، بویاجی کوی و مساربرونی اسکله‌لرینی لغو ایتمك و بویاجی کوی ایله میرکون ارەسنده وساری پارده یکی راسکله‌یاپمغه قرار ویرمش اولدیغی (مونیتور) غزته‌سی یازیور.

§ اخیراً ردوس متروپولیدلکنه تعیین اولنان (ایثه‌روتئوس) افندی محل مأموریتنه متوجهاً دون شهرمزدن حرکت ایلمشدر.

§ اولکی پازار کونی روم پطرخانه‌سی مجلس مختلطی اعضالغنه تعیین اولنان درت ذاتك انتخابی مصدق تذکره بو دفعه عدلیه ومذاهب نظارت جلیله‌سی طرفندن پطرخانه‌یه کوندرلمشدر.

§ روم سن سینود مجلسی اعضاسندن براوشته متروپولیدینه یسقالیا بورطیلری مناسبتیله شهر مذکوره کیتمنه مساعده اولنمشدر. سن‌سینود مجلسی اعضالغنه تعیین اولنان امروز جزیره‌سی متروپولیدی احوال وامور محلیه‌دن طولایی کله‌یه، چکی ناطق برمکتوب کوندرمش ایسه‌ده شهرمزه مطلقا کلمك امریخ آلمشدر.

§ یونان سفیری اصالتلو پرنس ماوروفورداتو جنابلرینك زوجه‌سی سلانیکدن دون شهرمزه کلمشدر.

§ قره‌طاغ حکومتی طرفندن ایتالیا و خاصکی نسا وموسوی خسته‌خانه‌لری اوپرا تورى دوقتور ازیدور غریور افندی‌یه دائیلو نشانت اوچنجی رتبه‌دن برقطعه‌سی اعطا ایدلمشدر.

§ پازار ایرتسی کیجه‌سی یکی کویده کوشه باشنده‌کی بقال نیقولینك دکانه سارق دخول ایدرك چکمجه‌لری قارشدیروب دورونده بولنان اون‌لیرا مقداری اوفق پاره‌لری اخذ ایله فرار ایلمشدر.

§ رومادن (نووویه ورەمیا) غزته‌سنه یازدیغنه کوره بش یوز سیاحینی حامل اولوب درسعادتدن حرکت ایدن (آوغوستا ویکتوریا) نام افرغا واپوری ناپولی‌یه مواصلت ایلمشدر. واپورده بولجیلر میانسنده ایکی کشی چیچکدن وفات ایتدکلرندن نعشلری دکزه اتلمشدر. کیفیت ایتالیا مأمورین حکومتنه اخبار اولنمشدر. مذکور واپور ناپولی لیمانینه مواصلت ایدر ایچمز سیاحلر ایتالیانك مختلف طرفلرینی زیارت ایلمك اوزره طاغلمشلر وایچرلرندن رومایه کیدن طقوز کشی الك شدتلی نوعدن چیچك طوتلمشلردر. بونلردن اوچی وفات ایتمش ودیکرلری حال انفراده النمشلردر. مأمورین حکومت طرفندن تدابیر محیه اتخاذ اولنوب واپور ایله سیاحلری نظارت تحته النمشلردر. چیچك علتنك شو صره‌ده اسکندریه‌ده اجرای حکم ایتدیکی وحقیقت حالك مکتوم طوتلدیغی تأمیناً روایت اولنیور.

§ (تاخیه رووموس غزته‌سنك) افادانه نظراً فره‌جکده برقاچ آی اول بلغار اکسارخنه منسوبتی اعلان ایدن برقاچ عائله‌نك درمیان ایتدیکی مدعیات اوزرینه قیانمش اولان روم مکتبلرینك کشادینه بودفعه اوراق لازمه تبلیغ ایدلمشدر.

§ یونان هیئت نظاریه رئیسی موسیو (تئوتوکی) الآن موقتاً بولندیغی مصارف نظارتنه سیفتوز حزیرەسی مبعوثی موسیو (آریستومنی رووله نکیو) نك تعیین اولنمسنی تکلیف ایلمشدر.

§ اولکی اقشام شیشلیده وقعه آتیه اولمشدر: فره‌طاغ تبعه‌سندن (مارسان کنه‌زووچ) نامنده اولوب (بومونتی) پیره فابریقه‌سنده قیوجیلق ایتمکده اولان بر خروات مذکور فابریقه مستخدمینندن اوچ کشی اوزرینه بش دفعه رووولوره آتش ایتمشدر. قیوجی‌جیلرندن چیقاردیغی بر رووولور ایله اوستریا تبعه‌سندن (الپا) نامنده فابریقه مستخدمینندن بولنان بری اوزرینه اوچ دفعه آتش ایدوب قورشونلری مرقومك صول بوکرینه، قولنه واياغنه اصابت ایتدیرمشدر. بیهوده رووولوری بوصره‌ده اوراده بولنان فابریقه‌نك مدیری آرتینه توجیه ایدوب بر دفعه‌ده مرقوم اوزرندن انداخت ایلمشدر.

قورشون آرتینك کوملکنك جیبنی دلوب کچمشدر. مرقوم اوچنجی برقورشون‌ده موسیو (بومونتی) اوزرینه آتش ایمه‌ده‌ینه اصابت ایتدیره‌مامشدر. خروات بوفعل جنایتی اجرا ایتدکدن صکره کاغدخانه‌یه طوغری فرجه‌یاب فرار اولمش ایسه‌ده دون صباح بلغار خسته‌خانه‌سنده تحت توقیفه النمشدر. مرقوم فابریقه‌ده بولنان اقرباسندن برقاچ کشی ایله مذکور خسته‌خانه‌یه التجاایلمش ایدی. مرقوم اثنای توقیفنده جنایت واقعه‌سنی اعتراف ایدوب اخیراً مذکور فابریقه‌ده وقوع بولان برسرقتدن طولایی کندیسنه اسنادات مفتریانه‌ده بولندقلری ایچون مرقومادن انتقام المق اوزره بو فعله تصدی ایتمش اولدیغنی افاده ایلمشدر. (مارساق) غلطه سرای مرکزینه کوتوریلوب اوراده دخی افاداتنی تکرار ایلمشدر. مجروح اولان (الپا) مداوات ابتدائیه‌دن صکره تقسیمده واقع المان خسته‌خانه‌سنه نقل اولنمشدر. اطبا احوال محیه‌سنك تهلکه‌لی اولدیغنی سویلیورلر.

§ اولکی اقشام غلطه — بشکطاش خطی اوزرنده بر ترامواى ارابه‌سی پاشاحله‌ده خطدن جیقوب قالدیرم اوزرینه دورملش وبر خانه‌نك فنارینی قیرمشدر. خانه‌نك دوچاراولدیغی خسارات اوچ لیرا اولوب ارابه‌نك خساراتی ایسه اون لیرا تخمین اولنمشدر. ارابه‌نك اوستندەکی محلده اوطوران یولجیلر درحال کندیلرینی قالدیرم اوزرینه اتمشلردر. اشاغیده اوطوزانلره برسقطاق اولامشدر.

وقوعات ضبطیه

بوندن اوچ کون مقدم شهزاده باشنده قلندرخانه امامی حافظ حسن افندینك خانه‌سنه احمد نامنده بریسی مسافر کلەرك سجاده وساعت سرقت ایتدیکی یازمش ایدك. مرقوم دون شهزاده باشی جوارنده طولاشمقده اولدیغی صره‌ده مأمورین ضابطه طرفندن کوریلەرك دردست اولنمشدر.

§ اولکی کیجه ساعت درت قرارلرنده بلاطه رجب اغانك قاعخانه‌سنده ساکن ویزه‌لی حسن بنیامین نامنده بریسی اوطه‌سنه چاغیرەرق جبراً فعل شنیع اجرا ایتمکده ایکن دردست اولنمشدر.

§ سلطان سلیم جوارنده حسین حسنی بکك باغچه‌سنه اولکی کون اوزون بویلی سیاه چارشفلی برقادین پش‌الق پارچه باغر برافه‌رق فرار ایتمشدر.

§ قوم‌قپوده ساکن مناره‌جی مصطفی واحد وخاصکوپلی حسن دون محلهٔ مذکوره‌ده یکدیکریله منازعه ایدرك مصطفی ضرب وجرح اولنمشدر.

§ اقسرایده ترامواى جاده‌سنده والده جامع شریفی قپوسنك قارشوسنده قرابیه‌جی مصطفی دون صباح عید اضحی نمازینی ادا ایتمکده ایکن النمشدر. مرقوم فابریقه‌ده بولنان اقرباسندن برقاچ کشی ایله مذکور خسته‌خانه‌یه التجاایلمش ایدی. مرقوم اثنای توقیفنده جنایت واقعه‌سنی اعتراف ایدوب اخیراً مذکور فابریقه‌ده وقوع بولان برسرقتدن طولایی کندیسنه اسنادات مفتریانه‌ده بولندقلری ایچون مرقومادن انتقام المق اوزره بو فعله تصدی ایتمش اولدیغنی افاده ایلمشدر. (مارساق) غلطه سرای مرکزینه کوتوریلوب اوراده دخی افاداتنی تکرار ایلمشدر. مجروح اولان (الپا) مداوات ابتدائیه‌دن صکره تقسیمده واقع المان خسته‌خانه‌سنه نقل اولنمشدر. اطبا احوال محیه‌سنك تهلکه‌لی اولدیغنی سویلیورلر.

§ اولکی اقشام غلطه — بشکطاش خطی اوزرنده بر ترامواى ارابه‌سی پاشاحله‌ده خطدن جیقوب قالدیرم اوزرینه دورملش وبر خانه‌نك فنارینی قیرمشدر. خانه‌نك دوچاراولدیغی خسارات اوچ لیرا اولوب ارابه‌نك خساراتی ایسه اون لیرا تخمین اولنمشدر. ارابه‌نك اوستندەکی محلده اوطوران یولجیلر درحال کندیلرینی قالدیرم اوزرینه اتمشلردر. اشاغیده اوطوزانلره برسقطاق اولامشدر.

وقوعات ضبطیه

بوندن اوچ کون مقدم شهزاده باشنده قلندرخانه امامی حافظ حسن افندینك خانه‌سنه احمد نامنده بریسی مسافر کلەرك سجاده وساعت سرقت ایتدیکی یازمش ایدك. مرقوم دون شهزاده باشی جوارنده طولاشمقده اولدیغی صره‌ده مأمورین ضابطه طرفندن کوریلەرك دردست اولنمشدر.

§ اولکی کیجه ساعت درت قرارلرنده بلاطه رجب اغانك قاعخانه‌سنده ساکن ویزه‌لی حسن بنیامین نامنده بریسی اوطه‌سنه چاغیرەرق جبراً فعل شنیع اجرا ایتمکده ایکن دردست اولنمشدر.

§ سلطان سلیم جوارنده حسین حسنی بکك باغچه‌سنه اولکی کون اوزون بویلی سیاه چارشفلی برقادین پش‌الق پارچه باغر برافه‌رق فرار ایتمشدر.

§ قوم‌قپوده ساکن مناره‌جی مصطفی واحد وخاصکوپلی حسن دون محلهٔ مذکوره‌ده یکدیکریله منازعه ایدرك مصطفی ضرب وجرح اولنمشدر.

§ اقسرایده ترامواى جاده‌سنده والده جامع شریفی قپوسنك قارشوسنده قرابیه‌جی مصطفی دون صباح عید اضحی نمازینی ادا ایتمکده ایکن

دکانده بیتوت ایدن قسطمونیلی هدایت ۲۵۰۰ غروش قدر پاره‌سنی سرقت ایدرك فرار ایتمشدر.

محررات وارده

استنبوده:

قریه‌مزده یالکز بر مکتب ابتدائی موجود ایسه‌ده کهنه ومائل انهدام بولنمسی یوزندن الحالةهذه بش سنه‌دنبرو حال خرابیده ومعطل برحالده بولنوب اطفال قریه‌نك اکتساب فیض ایتمکدن محروم قالمقلری بالوجوه خصوصیله شو عصر معارف حصر تاجدار اعظمیده موافق حال اولهمیه‌جنی وارسته قید وتذکاردر.

سایهٔ معارفوایهٔ جناب خلافتپناهیده ممالك محروسة‌المسالك شاهانه‌نك الك عجزی کوشه‌لرنده شمشه انداز وبارقه‌نثار اولان شعلهٔ معارف غبطه بخشای اعصار سالفه ایکن قریه‌مز اطفالنك نعمت معارفدن محروم قالمقلری روای حق اولمیه کرکدر.

مکتبك مخصصاتی لزوم قطعیسندن پك دون بولنمسی وصورساتره سندن ناشی مدت‌مدیده‌دنبرو لایقیله دکل، هیچ بر خواجهٔ علم وکمال رحلهٔ تدریسنده اولادلرمزی تدریس ایتدیرمامشلردر. اللی آلتمش قدره بالغ اولان قریه‌مز معارف خواهشکرانی اطفالی مطلوب درجه‌ده مستفیض اولهمدقلرندن ومکتبده یالکز قالقه قلقولردنانك بولنمسندن وبونك دخی معاش مخصصی بر درجهٔ مناسبه‌ده اولامامسندن طولایی بالمجبوریه‌یارم ساعت مسافه‌ده واقع میرکون مکتب ابتدائیسنه کیتمکده بردوامدولر. بناءً علیه هر نه‌قدر بوصورتله تور عرفان وذکا قریه‌مز اطفالنده لمعه پاش اولمقده ایسه‌ده میرکونه قدر مسافه، ساحلدن مخوف طریقلردن مرور وعبورلری هر آن وزمان بر تهلکه‌دن مصون دکلدر. موسم شتاده برف وباران التنده‌ایصیرولارى قطع ایدن بوصیبلرك وجود لری بوقدر مشاق ومزاحمه تاب آور مقاومت اولهمیه‌رق اسیر فراش واضطراب اولیورلر. خصوصیله بونلرك اینجنده فقرا وعجزکاندن بولنانلر یالین اياق وشایان مرحمت برحال یأسده کلوب کیتمکده اولدقلری کورلمکده اولدیغنده بوجهتلرك ایی برحاله ارجاعی خصوصنه معارف نظارت جلیله‌سنك نظردقتی جلبه جریدهٔ فریده‌لرینی توسیط ایدرم.

رفیق ورفیقه

محرری: احمد راسم

حسرت قالبجنی بیلدیکندن برکره‌دها مطاف نکاه تحسری ایدرسه‌رفاقة روحانیه‌اکتساب ایده‌جکی تفکرایله‌سندن نشأت ایتمش ایدی. بن‌ده اوزمان دورصبا اوتدن قورتولەمش اولدیغندن والده‌لك حالتك برنمونه‌سی کورر کورمز متأثر اولدم. بوآرالق ضیاءك یوزینه دقتلی دقتلی باقدم. اوده قورقودن صارارمشدی. کوزلری غریب نظرلرله بکامنعطف اولدی. فقط اوندیشه تأدوداظهرینه سرایت ایدن اورعته، هله قباحتی مدرك اولدیغی جهتله اخذ ایتدیکی اوطور ضعف، اوادای مظلومانه‌یه بکا برسرمجهول قارشوسنده بولندیغنی آکلاتدی. ضیاءك کشمش ایدی. ضیا برباشقه ضیا ایدی. بکا سوزسویله‌مك ایسته‌دی. اوسربستی تکلم کیتمش. اوروضیت اداتیدن اچتش اولدیغندن دودقلری تیترەمه یاپمغه‌صوقولدی. بکا:

— امتحان بندەمی؟ دیدی.

بوسؤاله قارشی براز سرت بولنمق ایسته‌دم ایسه‌ده بنه آهسته‌رق:

— خیر، ایکی کشی دها قالدی. دیدم.

بن آرقه‌داشمك هرحاله، هرطوردبنه آیشمش، هرتأثرینه اشتراك ایتمش ایکن اوانديشه‌دن اورعته‌دن برشی آکلایه‌مدم.

اوخیلان ظاهرك سببی اوکرنمك بکابرمراق، عادتا بروظیفه اولمش ایدی.

ضیاءامتحان اولدی. اذنك اوربالرینی دکیشدیره‌رك صنفه کلدی. مذاکره‌خانه قپوسندن کیره‌رك محجوبانه برصورتده تبسم ایتدی. فقط برسرشك تأثر، دها ایچی آرقه‌داشلری یانسده اوغرادیغی حمایك بخش ایتدیکی اضطراب سائقه‌سیله طولیلانان برقطره کوزلر. ندن ایتدی.

امتحان مسئله‌سی ایچون هیچ‌طرفندن وقوع بولان معاونته بالخاصه بکا علناً بیان تشکر ایتدی. بو حالی بوطور تشکری جله‌سزی ممنون ایده‌رك آرقه‌داشاق آرەسنده بعضاً نظاهرایدن بوکی احوال نزاکتی آلقیشلادی فقط نی‌صورمیك؟ بن اونزاکتی، اوطور تشکری فلان چاپوجق اونوندم. برحدت اولدیغم حالده جوجقی سؤاله‌ره بوغدم.

نیه کلدك؟ — زده‌دیك؟ — نه‌دن بویله یالیورسك؟ — آزقالدی دونه‌جکدك؟ — خواجه بکله‌میوردی؟ کی سوزلری بری آردینه سویلیه‌رك زاوالی‌یی اوزدم. بن‌ده‌در سوزلرمه‌ده سؤاله‌رمه قارشی نه‌جواب ویرسه بکسنیر سکز؟

— صوص! آقشام باغچه‌ده آکلاتیرم!

دیمکی؟ بوکاصبرلازم. مکتب طالبنده بویله انتظارلر قیزدم. بندن صاقلادیون ها! درحال کال اطفال ایله مقابله ایده‌رك:

— وای! بن دن صاقلادیك ها! دیدم. ضیا بومقابله اوزرینه تبدیل لسان ایدرك:

— یوق‌جانم! صاقلامدم، ایش اوزمان اهیتسزایدی. ایش اهیتسز ایدی سوزی ذهنی قاریشدردی. اهیت کلەسی ایلك دفعه اولەرق ایشیدیورمشم کبی تعجب ایتدم. زیرا بوکله بکا یابانجی کلدی. بونك اوزرینه کال استغراب ایله:

— نصل ایش؟ دیدم.

ضیاده بوحاله شاشدی. حتی بیان تعجب ایده‌رك:

— نه شاشیورسك! بوقدر رومانلر اوقودق.

بوهرکسك باشنه کلمی مطوط اولان شیدر. فضولی نابی کبی شاهرلرمزك هپسی عاشق دکلی ایدی؟

کورولیور آ. ضیا بنم انجون هنوز یکی اولان بر بحثه کیریوردی. عشق، عاشق، بن عشقك نه اولدیغنی بیلمیور ایدیسه‌مده مطلقا سومه‌مك جیلیقیه‌سی اولدیغنی آکلاتیوردم.

انسان حقیقةً غریبدر. بعضاً بوکله، برسوزسوزمه‌وط اولدیغی شیرازهٔ انتظامدن آنی چیقارتیر. عشق کله‌سی قولاغمه واصل اولور اولماز بنده‌ده تحسسات غریبه حصوله کلدی. فطرت بوکله‌یی درجهٔ تجسساته کدر مؤثر یاراتمش اولدیغندن اوزمان چشم دقتم اوزرنده بواش بواش آچیلان برطاقم مناظر مجهوله‌یه دائر...

[مابعدی وار]

مسائلده نه داخلاً ونه ده خارجاً هیچ برشیئی اهمال ایتمیه‌جکندن مطمئن اولمشدر .

موسیو والده‌ك روصونك نطق اکثریتی تشکیل ایدن آلتش کشی طرفندن شدتله القیشلانمشدر .

اك صوك حوادث

خرجراه اولهرق مأموریته ویرلمه کلن مبالغدن اجرا اولنان یوزده بش توقیفك مأمورین معارفه عدم تطبیقی درمیان اولنمش ایسه‌ده دولتجه اتخاذ اولنان اصوله براستثنا کتیره‌جکی بیانیله قرین تصویب اولیه‌رق معارف خرجراهلرندن دخی دیکرلری کبی توقیفات اجراسی لازمکلنلره بیلدیرلمشدر .

§ روم پطریقی رتبتلو قسطنطینوس افندی حضرتلرینك عید سعید اولمق مناسبتیله ذات سامیء حضرت صدر اعظمی وشورای دولت رئیسی وخارجیه واوقاف ومعارف ونافعه ناظرلری ودیوان محاسبات رئیسی دولتلو پاشالر حضراتنك قونافلرینه عزیمتله لازمهٔ تبریکی ایفا ایلدیکی استخبار قلنمشدر .

§ قره طاغ حکومتنك درسعادت سفارتی مأمورلرندن موسیو پتروویچ دونکی کون فاره کیده‌رك روم پطریقی رتبتلو افندی حضرتلریله ملاقات ایلمشدر .

§ سلانیك رسومات اداره‌سنجه اجراقلنان تحقیقات نتیجه‌سنده مدت معینه ظرفنده دیار اجنبیه‌یه اخراج اولنمق اوزره بیك اوچیوز اوزاوج واون درت سنه‌لرنده سلانیکه کتیرلمش واصحابی طرفندن مغازه‌لره نقل ایدلمش اولان ذخائر متنوعه، واشیای سائره‌دن قسم اعظمنك اجنبی‌یه امرار ایدلدیکنه دائر عندالتقیم قید بولنه‌مامش ، بونلرك یوزده یدی رسم کمرکنه بدل مخرج کمرکلرنجه مأخوذ تأمینات علم وخبرلری مأمورین عائده‌سی طرفندن بالاتفاق ظهریه ایدلمش اولمسندن ناشی اصحابنه ردواعاده اولنمدیغی وبناءً علیه ذخائر واشیای مذکوره‌نك داخلاً صرف ایدلدیکی وبوصورتله صرفیات داخلیه رسمنك ضایع ایدلدیکی وعلاقه‌دار اولان تجار ایله مأمورینك علی الدرجات واقع اولان اقرار واعترافلری وبوکا انضمام ایدن قیود رسمیه ایله واصل موقع بداهت اولمشدر .

ضایعاتك مقدار مجموعی ٤٢١٨٨ غروش اولدیغی اکلاشلمش وبوندن ١٦٨٧٤ غروشی اصحابندن تحصیل ایدیله بیلمشدر . بوندن مسئول طوتلمسی اقتضا ایدن مأمورین عائده‌سی مدیر نظیف بك ، باش کاتب محمود افندی ، کاتب ثانی نافذ معاینه مأمور وکاتبلری حاجی مصطفی ، حسن راغب ، جمال ، خیری ، صالح ، علی تق ، عارف حسین ، راغب ، جمال محی‌الدین ، ابراهیم ، حسن تحسین ، صالح کریم ، تذکره کاتبی بحری افندیلرله قوللی حسن جاوشدر .

§ سلانیکده اسکی جمعه‌ده بقال دکانندن آتش ظهور ایتمش ، اطرافه سرایت ایدرك الق دکان محترق اولدقدن صکره اطفا ایدلمشدر . دکانلر سیغورطه‌لی ایمش .

§ درسعادتده‌کی تیاترو محلرینك سلامت عمومیه‌یی کافل اولهجق صورتده انشاسی ایچون بونلرك اطرافی کارکیروسقفی ایله لوجه‌لرك تیموردن انشاسی وهرتیاتروده برر طلومبه وبرتروس موصلغی بولندیرلمسی والحاصل سلامت عمومیه‌یی کافل انتظام ومتانت کورلدیکجه هیچ برینه اجرای لعبیات ایچون رخصت ویرلمه‌مسی تحت قراره آلندیغی یازلمشیدی .

بوقرارك سلانیکده‌کی تیاترولر حقنده دخی موقع تطبیقه قونلمسی ضمننده تکرار محلی بلدیه‌سنك نظر دقتی جلب اولنیور . اولجه‌ده یازلمش اولدیغی وجهله سلانیك ریختمنده واقع (ژه‌پیتر) تیاترو سی معاذاه برحریق ووقوع بوله‌جق اولورسه مدهش تهلکلر وخیمه‌لر ایراث ایده‌جك بر طرزده‌در . حوضلی هوتل قبیلندن بارافه تیاترولرك مدخلی ایسه دها مدهشدر . سلامت عمومیه‌یی تامین ایله مکلف اولان سلانیك بلدیه‌سنك بونقاط معتنا بهایی نظر دقته آلهجغی امید ایلرز .

§ رسومات امانت جلیله‌سی هیئت تفتیشیه‌سی ارکانندن سعادتلو خالد بك افندی حضرتلری منحرف المزاجدرلر .

§ شرق دمیر یولاری سرمهندسی موسیو آدولف فره‌دریق ویانه‌دن کلمشدر .

§ اسکندریه‌دن یازلدیغنه کوره ابراهیمیه استاسیونده رمله خطی اوزرنده خفیف بر وقعه ظهور ایتمشدر . کچنلرده درسعادتدن کیدوب ابراهیمیه‌یه مواصلتی هنوز ایکی کون اولان قرق عسکر یاشنده یونان تبعه‌سندن ژان سیریغو نامنده بری خانه‌سنه عودت ایلمك اوزره اسکندریه استاسیونده ترنه بینمش . ترن ابراهیمیه‌یه واصل اولدیغنده ژان سیریغو نصلسه یولك اوزرینه صیچرار . بوصره‌ده آی استفانوس ترنی سرعتله کلمکده اولدیغندن لوقوموتیف بجاره‌یه چارپوب ایکی بجاقلرینی خردخاش ایلمشدر . مجروح اوجوارده بولنان خانه‌سنه نقل اولنوب درحال جلب اولنان برطبیب ایکی بجاغنك کسلمسی اقتضا ایتدیکنی بیان ایتمسی اوزرینه عملیاتك اجراسی ایچون اسکندریه‌دن الات جراحیه جلب ایچون بری کوندرلمش ایسه‌ده لازم کلن الات کلمزدن زوالللی روم وفات ایلمشدر .

§ اتینه (سن‌سینود) مجلسی بودفعه یونانستان مقره‌ولیدلرینه تبلیغ ایتدیکی برتحریرات عمومیه‌ده اتحاد ایدنلرك جنازه آلایندن کلیساجه معین ادعیه لازمه بالقرائه پاپاس واسطه‌سیله دفن اولنمرینی اخطار ایدییور .

§ یونان پارلمنتوسنجه کچن هفته تصویب اولنان قونسلوس نظامنامه‌سی احکامنه توفیقاً مصر قطعه‌سی دخی داخل اولمق اوزره ممالك عثمانیه‌ده فی مابعد غیر موظف برقونسلوسك تعیینی تحت ممنوعیته آلنمشدر .

§ (تاخیدرووموس) غزته‌سنك افاداتنه نظراً قوصوه ولایتی داخلنده زیر بالا ایله زرقریه‌لری سکنه‌لری اراسنده برچاردن طولایی منازعه ظهور ایتمش ایسه‌ده پرشتنه متصرفی کامل بك افندی حضرتلری متروچه‌یه عزیمتله سکنه مذکوره‌یه ابدال نصایح ایلملری اوزرینه اختلاف برطرف اولمشدر .

§ اخیراً اسکندریه روم پطریقلکنه انتخاب وتعیین ایدلدیکنی یازدیغمز ناصره مقره‌پولیدی سابق (فوتیئوس) افندی پسقالیا یورطیلرینی ارض فلسطینده کچیردکدن صکره اسکندریه‌یه کیده‌جکنی بودفعه خبر ویرمشدر .

§ قونسلوسلر مقاوله‌سنی تنظیمه مأمور یونان مرخصلری اولکی کون رفقاسی اولان عثمانلی مرخصلرینی زیارت ایلمشلردر .

§ مسقوده (زنانسکی) میدانده اسب سوار اولدیغی حالده ایپراطوراوچنجی آلکساندرك رهیکلی رکز اولنه‌جقدر . هیکل مذکور ایکی سنه‌ده اکمال اولنوب یدی یوز اللی بیك روبله‌یه مال اوله‌جقدر .

§ اولکی کیجه سلانیکده بر حریق ظهور ایدرك رژی فابریقه‌سی قسماً محترق اولمشدر . سیغاره اعمالنه مخصوص عملیاتخانه ، توتون دپوسی ، مرانفوز خانه ، آتبالاژ اوطه‌سی کاملاً یانمشلردر . خسارات واقعه کلیتلی اولوب دیکر اخشاب ابنیه سیغورطه‌لی بولنیور .

§ سرفیجه‌ضبطیه طابور اغالغنه دیره‌طابور اغاسی علی ساطع افندینك اجرای مأموریتنه ارادهٔ سنیهٔ حضرت پادشاهی شرفتعلق بیوملش وبرمدتدن بری سلانیکده بولنان مومی‌الیه علی ساطع افندی محل مأموریت جدیده‌سنه متهیئ عزیمت بولنمشدر .

§ (پولیتیشه قوره‌سپوندنج) غزته‌سنك یازدیغنه نظراً درسعادت وباخصوص قاضی کوینده موسوی ایاق صاتجیلرندن یعقوبی اوسق باشی تمیز اولان مارین وعابرینه یناشوب اللرنده‌کی اوفاقلی اون پاره برفرقه مجیدیه ویاخود لیرا ضایع ایلدیکنی ، بوندن صکره بویله بر شیئه تصادف ایدرسه اخبار ایتمسی ایچون اهالیه تنبیهات لازمه اجرا قلندیغنی یازمشدر .

§ (قسطنطینوپولیس) غزته‌سنك استخباراته

وطقوزنجی الایك برنجی طابوری تفنکجیسی عمر وسواری ایکنجی الای تفنکجیسی عثمان وسرچاقجیسی شکری وسرنعلبندی مصطفی وسرقالتاقجیسی محمد واوچنجی الای سرچاقجیسی مصطفی وبشنجی الای تفنکجیسی احمد اوسته‌لرله برنجی الایك برنجی طابورنده مسافر سنحکام بلوکی یوزباشیسی اسماعیل اغا ایله مذکور طابورده مسافر اسنحکام بلوکی ملازم اولی محمد توفیق وسلیمان وملازم ثانیسی عاطف واکاه وبقایا قومیسیوننده مستخدم ملازم حافظ محمد افندیلره صنایع مدالیه‌لری عنایت واحسان بیورلمشدر .

تبلیغات رسمیه

قره‌طاغ حکومتی طرفندن خارجیه نظارت جلیله‌سی ترجمانی سعادتلو سعدالدین بك وقوصوه ولایتی والی معاونی دانش افندیلر حضراتنه ایکنجی رتبه‌دن اعطا اولنان دانیلو نشانلرینك مشارالیهما جانبندن قبول ولدی الایجاب تعلیق خصوصنه بالاستیذان مساعدهٔ سنیهٔ حضرت پادشاهی ارزان بیورلمشدر .

∴ ارناودلق اشرافندن رستم اغانك پدرندن قالان افتخار نشاننك کندو طرفندن تعلیقنه بالاستیذان مساعدهٔ سنیهٔ جناب پادشاهی شایان بیورلمشدر .

∴ سایهٔ عنایتوایهٔ حضرت پادشاهیده کچن اوچیوز اون بش سنه‌سی کانون اولی ابتداسندن شباط غایه‌سنه قدر کوملجنه سنجاغنده یدییوز اون ودده اغاج سنجاغنده ایکیوز براطفاله تلقیح جدری عملیاتی اجرا قلندیغی داخلیه نظارت جلیله‌سنه ادرنه ولایتی وکالت جلیله‌سندن مبعوث تحریراتدن مستبان اولمشدر .

∴ قیر شهری مکتب اعدادیسی فارسی معلملکنه ابراهیم ویازی معلملکنه سماعیل وانطاکیه مکتب رشدیسی معلم اوللکنه مرعش مکتب رشدیسی معلم اولی جمال وکلیس مکتب رشدیسی معلم اوللکنه انطاکیه مکتب رشدیسی معلم اولی حلمی ومرعش مکتب رشدیسی معلم اوللکنه کلیس مکتب رشدیسی معلم اولی عبداه افندیلر تعیین قلنمشدر .

∴ سایهٔ معارفوایهٔ حضرت پادشاهیده قاسم پاشاده پیالهٔ کبیر محله‌سنده زنجیرلی قپو جاده‌سنده کائن قپودان دریا غازی پیاله پاشا مرحومك احیا کرده‌سی اولان مکتب ابتدائینك بوکره صورت مکمله‌ده بالتعمیر رسم کشادی اجرا ایدلدیکی کبی نفس وانك خلیل اغا محله‌سنده معاونت محلی ایله تأسیس اولنان برباب مکتب ابتدائینك دخی رسم کشادی اجرا وبو وسیله‌لر ایله‌ده ادعیهٔ مفروضهٔ حضرت خلافتپناهینك تکرار ایدلدیکی معارف نظارت جلیله‌سندن بیلدیرلمشدر .

عالم اسلامیت

لیورپولده عید سعید اضحی

عید سعید اضحی‌یه تصادف ایدن یوم مقدسده لیورپول جماعت اسلامیه‌سی طرفندن شهر مذکور جامع شریفنده بالاجتماع ادای فریضهٔ صلاتدن صکره تزاید عمر واقبال حضرت خلافتپناهی دعای واجب الاداسی رفع بارکاه احدیت قلنمشدر . لیورپولده بولنان مؤسسات اسلامیه رایات ظفر آیات عثمانی ایله مکمل بر صورتده تزیین اولنمشدر .

جماعت اسلامیه ، لوندره سفارت سنیه‌سی واسطه‌سیله عرض تبریك وعبودیتی متضمن عتبهٔ علیای حضرت پادشاهی‌یه تلغراف کشیده ایتمشدر .

افشاملین لیورپول اهالیٔ اسلامیه‌سی مؤسسهٔ اسلامیه‌ده یکدیکرینی تبریك ایتمشلردر .

اوصره‌ده بخاری جفری حاضرونه بیان تبریك ایتدکدن صکره شیخ عبداه کویلیام افندینك قربان بایرامنی کچیرمك ایچون درسعادته کیتدیکنی سویلمش ونیسانك اونجی کونی عبداه افندینك قرق دردنجی سنهٔ دوریهٔ ولادتنه تصادف ایتدیکی مناسبتله مومی الیهه جماعت اسلامیه نامنه ایفای تبریك ایدلمسنی تکلیف ایتمشدر .

§ (دهیلی ویسپاچ) غزته‌سی اوتوز برمارت تاریخلی نسخه‌سنده انکلتره اسلاملرندن بحثله نشر ایتدیکی بربندده دییورکه : دین مبین احمدی لیورپولده باعث حیرت برصورتده توسیع دائره ایتمکده‌در . برقاچ سنه‌دنبرو انکلیزلری طریق هدایته وضع ایچون ایدیلان تشبثاتدن موفقیت حاصل اولمشدر .

۱۸۸۷ تاریخنده انجق شهر مذکورده یکرمی اسلام وارایدی . اووقتدنبرو لیورپولده ایکیوز اوتوز کشی دین مبین احمدی‌یی بالقبول مظهر هدایت اولمشدر . مقدما لیورپول اسلاملری (بابتیست) میسیونر صالوننده عقد اجتماع ایدرلر ایدی . صکره‌دن اسلاملر (بروغام) سدنده بر بنا مبایعه ایدوب آلتی یوز لیرا صرف ایدرك بنایی بالاصلاح بر صالون وبردارالاستحضار وکوچك برموزه ایله کتبخانه تأسیس ایتدیلر . بوندن بشقه نشر اسلامیت ایچون لیورپولك مشهور دعوا وکیللرندن عبداه کویلیام افندی طرفندن (هلال)و(عالم اسلامیت) نامیله ایکی رساله نشر اولنمغه باشلادی .

برده یتیم وحامیسز قالمش اطفالك تربیه وتدریسی ایچون (شه‌یل) سوقاغنده بردائرهٔ مخصوصه تأسیس اولنمشدر .

مع ذلك مؤسسات مذکوره جماعت اسلامیه‌نك احتیاجاتنه تقابل ایتمیور ایدی . بودفعه (جنوا) سوقاغنه ناظر واسع برعرصه مبایعه اولنمشدر . مذکور عرصه‌ده بیوك بر جامع شریف انشا اولنمسی متصوردر .

مذکور غزته جامع شریفك بعدالانشا کسب ایده‌جکی شکلدن بحث ایتدکدن صکره دییورکه : کویلیام افندیله وقوع بولان برملاقاتده مومی الیهك خرستیانلغی بالترك دین مبین احمدی‌یه نه‌دن طولایی داخل اولدیغی سؤال اولنمشدر . عبداه افندی ۱۸۸۳ تاریخنده فاسه ایتدیکی سیاحتك کندیسنك تبدیل دین ایتمسنه باعث اولدیغنی درمیان ایتدکدن صکره دیمشدرکه :

اسلامیتك صوك درجه‌ده ساده اولمسنه ومنطقه مستند عقائدینه ومسلمانلرك قمار ومسکراتك افساداتندن خالی اولمسنه واحکام دینیه‌یه رعایتده اصلا قصورده بولنمامغه غیرت ایتملرینه حیران قالدم .

عبداه افندی فاسدن انکلتره‌یه عودتنده سالك اولدیغی دینك احکامنی انکلیزلر میاننده نشره تشمیرساق غیرت ایتمشدر . بووقتده ایفای وظائف دینیه خصوصنده تسهیلات لازمه میدانده یوق ایدی . هرنقدر مانچسترده برقاچ سوریه وفاس تاجری وارایدی ایسه‌ده بونلرك نه جامعی ونه‌ده تجمع ایده‌جك بردائره‌لری یوق ایدی . کویلیام افندینك ایلدیکی وعظ ونصیحتك تأثیراتنك نتیجه‌سی اوله‌رق طریق هدایته داخل اولان برقاچ انکلیز ، لیورپولده جماعت اسلامیه‌نك اساسنی تشکیل ایتمشدر . اووقتدنبرو لوندره‌ده دخی ایکی انجمن اسلامیه تأسیس اولندیغی کبی انکلتره‌نك نقاط سائره‌سنده دخی مجامع اسلامیه تأسس ایتمشدر . بونلرك کافه‌سی لیورپول جماعت اسلامیه‌سیله طوغریدن طوغری‌یه مناسبات ومخابراتده بولنیور . عبداه کویلیام افندی دعوی وکالتی صفتنده بولندقدن بشقه جامع شریف ، مکتب اسلامیه وایتامخانه‌یه نظارت ایتمکده‌در .

دون اقشام نشر اولنان یومی {معلومات} غزته‌سنده کوریلن

محاربه تلغرافنامه‌لری

لوندره : ۱۷ نیسان — غزته‌لر (وینر)ی محاصره ایدن بوئرلرك ترك محاصره ایله چکلدکلرینه دائر بر تلغرافنامه نشر ایتمشلردر .

لوندره : کذا — ۱٦ نیسان تاریخیله (مازارو)دن رویتر تلغراف شرکتنه اشعار اولنیور : بوئر قره‌غوللری (وینر)ی محاصره‌دن تخلیص ایتمك اوزره کوندرلمش انکلیز عسکرلرینك ایلرولدیکنی بیلدیرییورلر . بوئرلرك باشلیجه قواسی (وینر) محاصره‌سنك رفعنده اصرار ایدییور وجنرال اولیویه ایسه بوکا ممانعت ایلیور ایمش .

لوندره : کذا — رسمی غزته (سپیون قوپ) مسئله‌سنه دائر جنرال بوللر ایله جنرال (واررن)ك تلغرافلرینی و(لورد روبرتس)ك بوبابده‌کی مطالعه‌سنی نشر ایتمشدر . افریقای جنوبی قوای عسکریه‌سی باش قوماندانی جنرال (واررن) طرفندن جنرال بوللرك پلاننده وقوعه کتیریلان تبدیلاتی مؤاخذه ایله عدم موفقیتی مشکلات ارضیه‌یه ، دشمنك مواقع حاکمه‌سنه ومحتمل اوله‌رق جنرال (واررن)ك کیفیت اداره‌سنه وجنرال بوللرك عدم انفاذ امرندن منبعث نفرتنه حمل ایتمکده‌در .

لوندره : کذا — (وینر)ك محاصره‌سنك الغا قلندیغی بوکون شایع اولمش ایسه‌ده حربیه نظارتی خبر مذکوری هنوز تأیید ایلمامشدر .

لوندره : کذا — صوك خبرلره کوره بوئر جنراللرندن (دهلاری)نك عساکری ایله انکلیز جنرالی (متوئن)ك عساکری قارشی قارشی‌یه کلمشلردر . برمصادمه قریب الظهور بولنیور .

لوندره : کذا — بعض غزته‌لرك نشریاتی وجهله جنرال برابانك وه‌پنر جوارنده‌کی مظفریاتی حربیه نظارتنجه تأیید ایتمه‌مشدر .

لوندره : کذا — ره‌دزبورغدن کلن انکلیز قوای عسکریه‌سیله تصادم ایتمه‌مك اوزره بوئرلر وه‌پنری ترك ایتمشلردر .

خصوصی تلغرافلر

بلومفونتاین : ۱۳ نیسان — بلومفونتاین احوال عسکریه‌سی موجب ممنونیت بردرجه‌ده‌در .

لورد روبرتسك قوماندەسی التنده بولنان اردونك ایلرولمسی ایچون پك بطی برصورتده تدارکات کورلمکده‌در .

بوبطائت واغون ولوقوموتیفك کافی برمقدارده اولمامسندن ایلرو کلیور .

بوندن بشقه لوازماتی نقل ایدن دمیریول خطی آنجق بردانه‌در .

شمدی‌یه قدر بوئرلر بلومفونتاینك جنوبنده‌کی خطی قطع ایچون جدی برتشبثده بولنمامشدر . هرنقدر خط قربنده کوچك بوئر مفرزه‌لری مشاهده اولنیور ایسه‌ده بونلرك ضرر وزیان ایقاع ایتملری غیر محتملدر .

پارس کذا — هرنقدر فرانسز غزته‌لری ، ترانسوال طرفندن اوروپایه کوندریلن هیئت مخصوصه‌نك اعضالری غزته مخبرلریله ملاقاتدن استنکاف ایتدکلرینی تصدیق ایدییورلر ایسه‌ده (لاپاتری) غزته‌سنك ناپولی مخبری ، هیئت مذکوره‌نك رئیسی موسیو (فیشر) ایله اوفاق برملاقاتده بولندیغنی بیلدرمشدر . موسیو (فیشر) بوئرلر محاربه‌ده دوامه قطعیاً قرار ویردکلرینی

{ ثروت }ك حکایه تفرقه‌سی ٦

رفیق ورفیقه

محرری : احمد راسم

— کاه کووندی ، کاه قاچدی . ارتق بن پنجره اوکنده نه اولدیغمی بیلیورم . آقشام اوزری مکتبه کلمك اوزره چیقدم . اسکله‌یه کلدم . بن واپوره بینرکن بوقیزك‌ده دیکر برقادینله واپوره بیندیکنی کوردم . بکا کولدی . ایی چاتمش . باقسه‌کز آ . قیز کولمش .

بن بوراده سوزینی کسدم . دیدم که :

— بواشارتلردن برشی آکلایه‌مدکمی ؟

— آکلادم . کویا بکا التفات ایدییوردی . کوپریده آیرلدم . آرتق بورایه قدر نصل کلدیکمی بن بیله‌مم . ایشته اوزمان ایشی سکا آچه ایدم طاتلی اولمازدی . فقط بن بوقدر سوه‌جکمی بیلیوردم . بواذن مکتبدن چیقار چیقماز طوغریدن طوغری‌یه والده‌یه کیتدم آندن برآز پاره آله‌رق قاضی کوینه چیقدم . او بنی کورمش . بن آنی کورمدم . لکن خاله‌مك الی اوپدکدن صکره درحال پنجره اوکنه کیتدم . اوطوردم . اوده یان پنجره‌یه کلدی . النه برطراق آلمش . اوزون صاچلرینی طارایوردی .

آرتق صبرم نوکندی . بردن بره :

— سن نه یاپدك دیدم ؟

بویله برفرصتی فوت ایتمیه‌جکنی اشراب ایدر برطورله :

— بن‌ده یاپدیغنك عینی یاپدم . کوزلرینی سوزدی . اویقو اشارتی ویردی .

بن بونکته‌یی آکلامشجه‌سنه صول کوزمی قپایه‌رق باشمی صاللادم . ارقداشم کولومسه‌یه‌رك دوام ایتدی :

— آزقالدی چیلدیرییوردم . قلبمی برآتش قاپلادی . طبق بنم کبی دیه‌رك باغیره‌جقدم . بن‌ده او قیزی دوربینله سیر ایدرکن کوکسمك ایچریسنده بر یانیقلق حاصل اولمش ایدی . آه ! بن او آتشی اوراده حس ایدییوردم .

— الحاصل ایرتسی کون اولدی . صباحلین قوش دیلنه کیدوب اکلنمك ایستدم . برده نه باقه‌یم ؟ بن اودن چیقنجه اوده یلدیرمه‌سنی کیمش ، آرقه‌م صره کلیور .

آرتق صبر ایده‌مدم . ینه بردن بره سوزه آتیله‌رق :

— اوقیزمی ؟

دیدم . باشنی صاللایه‌رق :

— اوقیزیا ! آز قالدی دوشوب قاله‌جقدم .

— نه‌دن ؟

— بیلمم ؟ دیزلرمك باغی چوزولدی . بر تحف اولدم . الم ، آیاغم بوزکسیلدی .

اویله اولیور ؟ بونی بن‌ده حس ایتدم . هانیا او دوربین ایله باقدیغم زمان یوقمی ؟ ایشته اووقت بنم‌ده دیزلرم کسیلمش ایدی .

— دوندم . آرقه‌مه باقدم . کوزلری ایله یوری دیدی . بن آلدیغم امری حرفیاً اجرا ایتدم . چاریقجی محله‌سی ایچندن قوش دیلنه اینن یوقوشك نهایتنه کلدیکمده برسس :

— نیه عجله ایدییورسکز ؟ دیمسونمی ؟ درحال طوردم . برده باقه‌یم که بوکوله کوله یانمه کلیور . صارارمش . تیتره‌ر . برسوز سویلیه‌جك ایدم . کویا دیلم طوتولدی . تیتره‌مه‌دن ماعدا براثر حرکت کوستره‌مدم یانمه یاقلاشنجه :

— بویله نیه قاچیورسکز ؟ دیدی .

آرتق بحثك طاتلی یرینه کلمش ایدك . بن ینه آتیلدم . تام سوز سویلیه‌جك زمانده آجی آجی دودوك چالنمسونمی ؟ بودودوك طلبه‌نك باغچه‌دن ایچری‌یه کیرمسی ایچون چالینان دودوك ایدی .

آرتق نره‌ده قونوشه‌جغز ؟ مذاکره خانه‌ده قونوشه‌ق اوته‌کی آرقداشلرده ایشیدر . حالبوکه بزم بویله صیقی ، فیقی قونوشمه‌مزدن جمله‌سی شبهه‌لنمش ایدی . شوطاتلی صحبتك انقطاعی فوق‌الحد جانمی صیقدی .

ضیا ، مکتبك یدنجی صنفنده باشلادیغی عشق وهوا عالمی ابدیاً محافظه ایده‌جکنه دائر طبعاً احراز ایتدیکی استعداده برده برنمایش علاوه ایتدی .

بونمایش ایچه مهمدر . زیرا مذاکره خانه‌ده دخی ایشی آچه‌رق اوقیزك کندینه برده کل تقدیم ایتدیکنی ، ایرتسی کون مهردار باغچه‌سنه قدر کیدوب قونوشدقلرینی سویله‌دی .

شواطوار طفلانه عادتا بنی مسحور ایدییوردی . غریب دکلمی ؟ ضیاده‌کی فضلهٔ تحسسه بن نظر غبطه ایله باقدم . هله اوقرمزی کلك یاپراقلرینی قوپارمسی ، برکتابده صاقلامسی بنی حیرتده براقدی . کویا او یاپراقلری تقطیر ایده‌جك‌ده قوقوسندن تسلیت بوله‌جق ایدی

ایشك اك مهم جهتی بومحاوره‌دن صکره حصوله کلدی . هر آقشام ایکندی نمازندن صکره اوقونان وقوعات عمومیه دفتری ینه برآقشام اوقوندی . ارقداشمك بش کون حبسنه حکم ایدلدیکنی مبین شرحه کلنجه اوده ، بن‌ده کنیش برر نفس آلدق .

زیرا ایرتسی اذن برابر چیقوب قاضی کوینه کیده‌جك آنی کوره‌جك ایدك .

اذن کونی برابرجه چیقدق . اواوینه ، بن‌ده اویمه اوغرایوب ساعت اون برده کوپری‌ده بولوشدق . قاضی کویی واپورینه بینه‌رك طوغریجه خاله‌سنك اوینه کیتدك .

بوخانه . . . . جوارنده یکی یاپیلمش بر خانه اولوب اولدقجه واسع ، حرملی ، سلاملقلی ایدی . بن سلاملغه ، ضیا حرمه کیردی .

برمدت صکره یانمه کله‌رك سلاملق پنجره‌سندن قارشوکی اوی کوستردی . بن نظر متجسسی کزدیرمکده ایکن کوزل برچهره‌نك متبسمانه باقمقده اولدیغنی کوردم . بوتبسم اودرجه لطیف ایدی که اوآنه قدر هیچ برچهره‌ده کورمه‌مش ایدم .

[مابعدی وار]

§ دون سلیمانیه ده تیریاکی چارشوسنده قصاب محمود ورفیقنك ٦ قیون ویش قوزیسی سرقت اولنمشدر .

§ ایوبده یاودود اسکه‌سی جوارنده توفیق نامنده بریسی طوز روحی ایچدرك انتحاره تشبث ایتش ایسه ده درحال اطبا طرفندن تداوی اولنه‌رق حیاتی تهلکه‌دن قورتارلمشدر .

§ دون کیجه ساعت اوچ رادیه‌لرنده استانبول نامنده برشخص سکر حال اولدیغی حالده یالق یازارندن بکر ایکن یره دوشه‌رك التندن تهلکه‌لی صورتده یاره‌لنمش ایسه ده درحال باب عالی جاده‌سنده اجزا خانهٔ علی حیدره نقل اولنه‌رق اوپراتور کریم بك طرفندن لازم کلان مداوات طبیه‌سی اجرا اولنمشدر .

§ لوندره غزته‌لرندن بعضلرینك روایتنه نظراً اغستوسده اجرا ایدیلمکده اولان قایق یاریشلرنده المانیا امپراطوری انکلتره‌یه قدر بر سیاحت دها اجرا ایده‌جکمش .

§ الیوم اوروپاده بولنان بوژهیئت مرخصه‌سی اوروپایه نه ایچون کلدکلرینی صاقلا یورلر . مع‌مافیه هیئت مذکوره اوروپانك باشلوجه مرا کزینه اوغرایه‌رق رؤسای حکومت وحکومتلرله مناسباتده بولنه‌جقلرینی سویلمکدن چکنمیورلر .

§ ادرنه‌ده بر ترامونای انشاسی ایچون والی وکیلی دولتلو عارف پاشا حضرتلری طرفندن وقوعبولان مراجعت اوزرینه لازم کلان امتیازك اعطاسنه دائر شورای دولتجه وبریلن قرار مجلس عالیٔ وکلایه تقدیم ایدلمشدر .

§ طهران سفیری عطوفتلو شمس‌الدین بك افندی حضرتلرینك اوچ کون اول درسعادته متوجهاً یوله چیقدقلری اشعارات خصوصیهٔ تلغرافیه‌دندر .

§ ازمیته قضاسنك چارقمز اوبه‌سندن چوبان اوغلی موسانك کیکسندن غرائب خلقتدن اولدیغی حالده ایکی اغزلی درت کوزلی درت قولاقلی براوغلاق تولد ایلمشدر .

§ ازمیتنك برغوس قریه‌سنده محمود نامنده بر دلیقانلی‌نی قریهٔ مذکوره اهالیسی برصورت وحشیانه‌ده بالاتفاق ضرب وجرح ایدرك قتل وانلاف ایلمشلردر . مسموعاته نظراً مقتول مرقومك قباحتی بعض مخدراته حرف اندازلق ایتمی ایمش ! . .

§ انجمن تفتیش ومعاینه رئیسی سعادتلو عبداله حسیب افندی حضرتلرینك اعادهٔ عافیتله امور مأموریه‌لریه دوامله باشلادقلری ایشیدلمشدر .

§ اهله پازارنده کی جامع شریف جماعت مسلمینی استیعاب ایده‌مه‌مکده اولدیغندن شهرك شرقی بر قطعه‌سنده دلتشین برجامع شریفك انشاسی تقرر ایتمشدر .

§ بلغارستانده ساکن اهالیٔ مسلمه‌نك برمقداری ممالك سائرهٔ عثمانیه‌یه هجرت ایچون مملکتلرینی ترك ایتمشلردر .

§ پارس رصدخانه‌سنه یوکرغایت مفید برخبر ورود ایتمشدر . « پترسبورغ » قرینده پولقووا نام محله‌ده هیئت شناسانلرینی (ونوس) سیاره‌سنی فوق‌العاده مکمل آینه‌لرایله تدقیق ایدرك سیاره‌ده کورمیلدیکی برنقطه‌یی ساعتلرجه تعقیب ایلمشدر . عالمك نتیجهٔ تدقیقاتی اشبو سیاره‌نك بزم ارضمزه غایت یقین اولوب هرکون کندی محوری داخلنده یکرمی درت ساعتده دور ایتدیکنی بیلدیرن اسکی هیئت شناسانك نتیجهٔ تدقیقاتنه مطابقدر .

ایکی بیوك محاربه

امریقاده (قولومبیا) دن اشعار اولندیغی وجهله (ماقومونیو) و (پراده‌را) قرینده‌ایکی بیوك محاربه وقوع بولوب ارباب شقاوت تلفات ایله مجروحین واسیر یوزندن ضایعات کلیه ویرمشدر .

دهشتلی برو قعه

پارسده نشر اولنان (پاتری) غزته‌سنده غایت دهشت آور بر وقعه‌یه تصادف ایتدك . دکل انسانلری ، حتی حیوانلری بیله اغلاتهجق درجه‌ده رقت آمیز بو وقعه‌یی اکلاتهلم :

باغوت اسمنده بر انکلیز صالاپوریه رئیسی سفینه‌سنده بولنان طائفه‌لردن روبرنامنده زنجی برطائفه‌یه برمدتدنبری سوء معامله وحقارت ایدرمش . کونك برنده رئیس بنه بوزنجی‌یه فنا حالده حدت ایدرك النه کچیردیکی اسپرتو شیشه‌سنی بیچاره طائفه‌نك اوسننه دوکوویرمش ، برده کبریت چاقه‌رق اسپرتویی طوتشدیرمشدر . آلولر بیچاره طائفه‌یی همان استیلا ایتمش اولدیغندن برایکی ثانیه ظرفنده وجودینك هرطرفی یانمشدر . طائفه برقاچ کونلر حیات ایله ممات ارسنده قالدقدن صکره‌لك شدید اوجاع و آلام اره‌سنده ترك حیات ایلمشدر .

صالاپوریه رئیسنك شو حرکت وحشیانه‌سنی تکمیل طائفهٔ کورمشلر وحضور محکمه‌ده‌ده او وجهله اعضای شهادت ایلمشلردر .

دیری دیری کومولمش برآدم

فرانسه‌ده بر قاچ کون اول وفات ایدن بر اختیارك صورت وفاتندن شبهه ایدلمکله قبری کشاد ایدلمشدر . مزار آچیلدیغی زمان حاضرون دهشتلی برمنظره‌نك اوکنده بولنمشلردر . حریف بیق وسقالی قوپارمش ، طرناقلرینی یمش ، برطرفه یاسلانمش اولدیغی حالده بولنمشدر . بیچاره آدم دیری دیری کومولمش ایمش !

فاس — فرانسه

مورنینغ پوست غزته‌سی فرانسه‌نك افریقاده اجرا ایتدیکی حرکاتك تأثیراتندن بحثله نشر ایتدیکی بر بند مخصوصده دیورکه : امیدایتدیکمز وجهله فرانسه‌نك (توعات) و (فاس) حدودینه طوغرو اجرا ایتدیکی حرکات عسکریه‌یه قارشو فاس حکومتی ساکت طورمدی . طنجه‌دن وارد خبرلره نظراً فرانسه‌نك (توعات) و (ایفلی)یی اشغال ایتمی مراکشده صوك درجه‌ده خوف وتلاشی موجب اولوب هرکون کندی محوری داخلنده یکرمی درت ساعتده دور ایتدیکنی بیلدیرن اسکی هیئت شناسانك نتیجهٔ تدقیقاتنه مطابقدر .

ایکی بیوك محاربه

امریقاده (قولومبیا) دن اشعار اولندیغی وجهله (ماقومونیو) و (پراده‌را) قرینده‌ایکی بیوك محاربه وقوع بولوب ارباب شقاوت تلفات ایله مجروحین واسیر یوزندن ضایعات کلیه ویرمشدر .

دهشتلی برو قعه

پارسده نشر اولنان (پاتری) غزته‌سنده غایت دهشت آور بر وقعه‌یه تصادف ایتدك . دکل انسانلری ، حتی حیوانلری بیله اغلاتهجق درجه‌ده رقت آمیز بو وقعه‌یی اکلاتهلم :

باغوت اسمنده بر انکلیز صالاپوریه رئیسی سفینه‌سنده بولنان طائفه‌لردن روبرنامنده زنجی برطائفه‌یه برمدتدنبری سوء معامله وحقارت ایدرمش . کونك برنده رئیس بنه بوزنجی‌یه فنا حالده حدت ایدرك النه کچیردیکی اسپرتو شیشه‌سنی بیچاره طائفه‌نك اوسننه دوکوویرمش ، برده کبریت چاقه‌رق اسپرتویی طوتشدیرمشدر . آلولر بیچاره طائفه‌یی همان استیلا ایتمش اولدیغندن برایکی ثانیه ظرفنده وجودینك هرطرفی یانمشدر . طائفه برقاچ کونلر حیات ایله ممات ارسنده قالدقدن صکره‌لك شدید اوجاع و آلام اره‌سنده ترك حیات ایلمشدر .

صالاپوریه رئیسنك شو حرکت وحشیانه‌سنی تکمیل طائفهٔ کورمشلر وحضور محکمه‌ده‌ده او وجهله اعضای شهادت ایلمشلردر .

دیری دیری کومولمش برآدم

فرانسه‌ده بر قاچ کون اول وفات ایدن بر اختیارك صورت وفاتندن شبهه ایدلمکله قبری کشاد ایدلمشدر . مزار آچیلدیغی زمان حاضرون دهشتلی برمنظره‌نك اوکنده بولنمشلردر . حریف بیق وسقالی قوپارمش ، طرناقلرینی یمش ، برطرفه یاسلانمش اولدیغی حالده بولنمشدر . بیچاره آدم دیری دیری کومولمش ایمش !

فاس — فرانسه

مورنینغ پوست غزته‌سی فرانسه‌نك افریقاده اجرا ایتدیکی حرکاتك تأثیراتندن بحثله نشر ایتدیکی بر بند مخصوصده دیورکه : امیدایتدیکمز وجهله فرانسه‌نك (توعات) و (فاس) حدودینه طوغرو اجرا ایتدیکی حرکات عسکریه‌یه قارشو فاس حکومتی ساکت طورمدی . طنجه‌دن وارد خبرلره نظراً فرانسه‌نك (توعات) و (ایفلی)یی اشغال ایتمی مراکشده صوك درجه‌ده خوف وتلاشی موجب اولوب هرکون کندی محوری داخلنده یکرمی درت ساعتده دور ایتدیکنی بیلدیرن اسکی هیئت شناسانك نتیجهٔ تدقیقاتنه مطابقدر .

ایکی بیوك محاربه

امریقاده (قولومبیا) دن اشعار اولندیغی وجهله (ماقومونیو) و (پراده‌را) قرینده‌ایکی بیوك محاربه وقوع بولوب ارباب شقاوت تلفات ایله مجروحین واسیر یوزندن ضایعات کلیه ویرمشدر .

دهشتلی برو قعه

پارسده نشر اولنان (پاتری) غزته‌سنده غایت دهشت آور بر وقعه‌یه تصادف ایتدك . دکل انسانلری ، حتی حیوانلری بیله اغلاتهجق درجه‌ده رقت آمیز بو وقعه‌یی اکلاتهلم :

باغوت اسمنده بر انکلیز صالاپوریه رئیسی سفینه‌سنده بولنان طائفه‌لردن روبرنامنده زنجی برطائفه‌یه برمدتدنبری سوء معامله وحقارت ایدرمش . کونك برنده رئیس بنه بوزنجی‌یه فنا حالده حدت ایدرك النه کچیردیکی اسپرتو شیشه‌سنی بیچاره طائفه‌نك اوسننه دوکوویرمش ، برده کبریت چاقه‌رق اسپرتویی طوتشدیرمشدر . آلولر بیچاره طائفه‌یی همان استیلا ایتمش اولدیغندن برایکی ثانیه ظرفنده وجودینك هرطرفی یانمشدر . طائفه برقاچ کونلر حیات ایله ممات ارسنده

بولنه‌جقنه چوق کیمسه اعتماد ایتمامکده ایدی .

فرانسه حکومتی مدت مدیده‌دنبرو فاسك دائره نفوذی داخلنده اولدیغی ادعا اولنان (توعات) واحه‌لری اوزرنده فرانسه ، حقی اولدیغنی ادعا ایدرك ضبط واشغال ایتدیکی کبی سوق‌الجیش اسبابندن طولایی اطلاس جبالنه قریب (ایفلی) نام موقعی‌دخی ضبط ایدوب (فقیغ)ی تهدید ایتمکده‌در . فاسك طوغری خریطه‌لری موجود اولمدیغندن وحدود بعض مشکلات ظهورندن بالاستفاده شمدی فرانسه غزته‌لرندن بعضیسی (فقیغ) ك فرانسه‌نك افریقاده‌کی اراضیسی دائره‌سنده اولدیغنی ادعا ایدیورلر . حالبوکه پارس مطبوعاتی دها برقاچ کون مقدم (فقیغ) ك فاس شهری اولدیغنی بیان ایدیورلرایدی .

برده فاسلیلرك ، فرانسه‌نك فاسه منتهی اولان کاروان یولارینی قطع ایدرك فاسك تجارتنه خلل ویرمك نیتنده اولدیغندن خبردار اولدقلرینه شبهه یوقدر . (توعات) واحه‌لرینك ضبطی فاس ایله طفیله‌نك اسیا اراسنده‌کی کاروان یولنك قطعی دیمك اولدیغندن فیابعد طفیله فاس ایله معاملات تجاریه‌ده بولنیوب فرانسه‌نك تحت اداره‌سنده بولنان اراضی ایله معاملات ومناسبات تجاریه‌ده بولنه‌جقدر . طرق تجارتك قطعندن طولایی کرك فاس خزینه‌سنك وکرك اهالیسنك زیاده‌سیله متضرر اوله‌جغی بدیهیدر . ایکی آی مقدم عین صالحلك حین اشغالنده طرق تجاریه‌نك قطع اولنه‌جغی ارباب وقوف طرفندن اکلاشلمش ایدی ایسه‌ده اهمیق هرکس طرفندن تقدیر اولنمامشدی . شمدی ایسه فاسك اوزرندهٔ معاقده طوران تهلکه هرکس طرفندن تقدیر اولنمش وتهلکه‌نك ازاله‌سنه تشمیر ساق غیرت ایدیلکده بولنمشدر . فاسك ذی نفوذ اولدیغندن بری بولنان (وازان) رئیسی توعاته کیتمشدر . مومی‌الیه‌نك سبب عزیمتی کون کبی آشکار اولوب محتاج تفکر دکلدر .

برکلیسانك احراق وینماسی

فرانسه‌ده اوبرویلیه‌ده کائن برکلیسایه کچنلرده خرسزلر کیره‌رك برطاقم ذیقیمت اشیا چالدقدن صکره کلیسایه‌ده اتش ویره‌رك صاووشمشلردر . خرسزلر ، کلیسایه کیردکلری صره‌ده هرشیئی التاوست ایده‌رك بعض اوراق مقدسه‌یی حاوی صندوقی آچوب عظام ورمیمی محتوی قاپاری‌ده پارچه پارچه ایتمشلردر . بوسرقتی اجرا وکلیسایه

اکتساب ایتدیکی حالی اصلا اونوتمامش . فوق‌العاده صاراردی . کوزلرینك ماویلکی غریب برر نکه کیردی .

— بویله آیلرجه بکلتمك روامی ؟

دیه‌رك بروضع سرپستانه ایله مکالمه‌یه باشلادی . بوحال فوق‌العاده موجب تعجب اولدی . بونی سرپستی اخلاقه ویردم . زیرا هنوز اومباحث حقنده یعنی هیئت اجتماعیه‌مزك شرائط وقواعد اساسیه‌سنه متعلق وقوفم یوق‌ایدی . حتی کندی کندیمه :

— ایکیسی‌ده بربرینی سویبور دیدم .

اوکون برمدت دها کزدکدن صکره مکتبه عودت زمانی حلول ایلش اولدیغندن ضیایه اخطار ایتدم . آرته‌داشم بنی‌ده اغفال ایده‌جك درجه‌ده عودت ایتمه‌مکلکم حقنده آندلر ، یمینلر ابتدی ایسه‌ده مسموع اولمیجه اوده‌نم ایله‌برابر رجعته قرار ویردی .

— ۲ —

ایشته ضیایی طانیمه باشلادیغم زمان اصل بوزمان ایدی . بزی برسنه دها رفاقتده مجبور طوتان مدت تحصیلیه ختام بولنجه ایکیمزده شوقوجه جمیتك اورتاسنه آتیلدق .

آه ! اوزمان نه‌قدر مسعود ایدم . کویا استراحت قلبیه بکاودیعه ایمش کبی سویندم . مکتبك قبولری آچیلدی . بن اوتریتکاه مشفقه قلباً رسم وداعی ایفا ایدرك یورودم . فکرم برمدت ایچون ترتیبات مستقبله‌دن قورتیله‌رق ماضینك اخوت ، رفاقت ، حسن تربیت ،

رفیق ورفیقه

محرری : احمد راسم

ارقداشم بکا برطور مفتخرانه ایله باقدی . دیدی که :

— نصل ؟ دیدیکم کبی دکلی ؟

آرتق بیان مطالعه ایتمکی مناسب کورمدم . یالکز بشقه برطرزده :

— الله یاشلاسون . دیدم .

دیدم اما بن‌ده بشقه بر حاله کیرمش ایدم . بوحال بنم‌ده‌یه برقادینه سرپوطیقی تمیندن متولد برحس ایدی .

ارتسی صباح هپ برابر تفرجه چیقدق . قیزی یانیمدن کوردم :

خفیف افلاطونی بربلدیرمه کیمش . باشنه یاغلری ایشله‌ملی براورتو اورتمش ایدی . اوزمان هنوز اون اوچ اون درت یاشنده ایدی . قاشلری اینجه ، کوزلری براز ماوی ، صاچلری صاری ، آغزی ، بورنی درجهٔ مطلوبه‌ده اوقاق ، دکری چهره‌لی . بیاض ، اورته بویلی ایدی . کوزلری انظار خفیفه ایچنده نیم مست ایسه‌ده هرنظر نده حرص وشدتنك تأثیر بلیغی کورینه جك درجه‌ده برانعطاف مخصوص وارایدی . هله ضیایه باقلا شدیغی اثناده

رفیق ورفیقه

محرری : احمد راسم

ارقداشم بکا برطور مفتخرانه ایله باقدی . دیدی که :

— نصل ؟ دیدیکم کبی دکلی ؟

آرتق بیان مطالعه ایتمکی مناسب کورمدم . یالکز بشقه برطرزده :

— الله یاشلاسون . دیدم .

دیدم اما بن‌ده بشقه بر حاله کیرمش ایدم . بوحال بنم‌ده‌یه برقادینه سرپوطیقی تمیندن متولد برحس ایدی .

ارتسی صباح هپ برابر تفرجه چیقدق . قیزی یانیمدن کوردم :

خفیف افلاطونی بربلدیرمه کیمش . باشنه یاغلری ایشله‌ملی براورتو اورتمش ایدی . اوزمان هنوز اون اوچ اون درت یاشنده ایدی . قاشلری اینجه ، کوزلری براز ماوی ، صاچلری صاری ، آغزی ، بورنی درجهٔ مطلوبه‌ده اوقاق ، دکری چهره‌لی . بیاض ، اورته بویلی ایدی . کوزلری انظار خفیفه ایچنده نیم مست ایسه‌ده هرنظر نده حرص وشدتنك تأثیر بلیغی کورینه جك درجه‌ده برانعطاف مخصوص وارایدی . هله ضیایه باقلا شدیغی اثناده

روحده صافیت دکل متانت ونقاط سیئه‌دن بردن بره رجعت ایده‌جك برقوت آرامق لازمدر .

اون سنه قدر بنی آغوش لطف وشدتنده بیوتن اوبنای جسیم آرتق حمایت واقعه‌سنی محاکمهٔ فکریه‌یه دلالات وجدانیه‌یه حواله ایدرك پروردهٔ معرفتی میدان تجربه‌یه آتمش ، فقط خط رجعتی کسیلمك اوزره براقمش ایدی . چونکه حیاتده ارجاع نظر ممکن اولسه‌ده رجعت ممکن اولهماز . باخصوص سرعت ازلیهٔ حیاتده رجعت امیدی دکل تمرض امیدی موجود اولدیغندن انسان بومبارزه‌مدهشه‌ده اولسه‌ده ایلرولهمکدن کیرو طورهماز . حرص ، امید ، آرزو آنك پیشداریدر . بونلرك کشفیاتی اکتریا مهمدر .

جمیت بشریه‌ده جاذبه قانون عمومیسنه تابعدر . هر جزؤ فرد بربرینك منجذبی ایسه هرفرددهدیکرینك مجلوب صنعتیدر . بوسلسله نظرهیئت ضریب برتماشای اختراص عرض ایدر . فقط بونده‌ده بر صورت تظاهر آرامق اعجاب ایدیور . بونك ایچوندرکه جمیت بشریه برمرکز انجذابات حائده اولهرق متصل توسیع دائره ایدر . لایقطع افراد اجتماعیه‌سی تهیه‌ه چالیشیر . ایشته بن‌ده اوزمان اوداکره‌یه ایلك خطوه‌شعورانه‌یی آتهرق برزیاده اولدم .

ضیاده مکدرکن بیم کی چیقدیغی ایدی ، لکن او کردباد ایکیمزی دهه طالف استقامت برطوفانده برر طرفه آندی آرتق مکتب آرته‌داشلغی ملیت مابعدی وار

مکتب اعدادیسی معاون اوللکنه معاون ثانی حسن ومعاون ثانیلکنه معاون ثالث بهاءالدین ومعاون ثالثلکنه ترکجه وجبر ومثلثات وماکنه درسلرینك انضمامیله یانیه مکتب اعدادیسی معلملرندن فتحی ویانیه مکتب اعدادیسی معاون ثانیلکنه معاون ثالث عبدالرحیم ومعاون ثالثلکنه فرانسزجه وتاریخ وموالید درسلرینك علاوه‌سیله قونیه مکتب اعدادیسی معلملرندن صائب ومکتب مزبور حساب وثروت معلملکلرینه مکتب ملکیهٔ شاهانه مأذونلرندن نصرت افندیلر ومکتب مزبور کتابت رسمیه درسنك معلملرندن علی رضا افندی علاوةً وقونیه مکتب اعدادیسی ترکجه وکیمیا وموالید معلملکلرینه بروسه مکتب اعدادیسی معلملرندن ضیا وحلب مکتب اعدادیسی مدیریتنه حساب جبر ثروت ادبیات واخلاق معلملکلرینك علاوه‌سیله اطنه مکتب اعدادیسی مدیری فائق واطنه مکتب اعدادیسی مدیریتنه کیمیا موالید هندسه معلملکلرینك انضمامیله حلب مکتب اعدادیسی مدیری حازم افندیلر وحلب اعدادیسی قوانین معلملکنك مدیر ثانی عزت افندی‌یه علاوةً وبیغادیج مکتب رشدیسی معلم اولی عمر قدری ولوله برغوس مکتب رشدیسی معلم اوللکنه چورلی مکتب رشدیسی معلم اولی حسن فهمی وایوالق مکتب ابتدائیسی معلملکنه عثمان وارضروم ولایتی داخلنده قوری‌چای مکتب ابتدائیسی معلملکنه احمد وازمید سنجاغی داخلنده اقحصار ناحیه‌سنده مجدداً کشاد اولنان مکتب ابتدائی معلملکنه قیزطاشی مکتب ابتدائیسی معلم ثانیسی لامع وانك یرینه تشویقیه مکتبی معلم ثانیسی الیاس ومعلم ثانیلکنه معلم ثالث سعید ومعلم ثالثلکنه دارالمعلمین مأذونلرندن محمد نوری وبغدادده راشدیه‌ده مجلس معارف اعضاسندن عبدالوهاب افندینك مجدداً انشا ایتدیردیکی مکتب ابتدائی معلملکنه عبدالحافظ افندیلر تعیین اولنمشدر.

∴ سایهٔ معارف وایهٔ حضرت پادشاهیده یکیشهر قصبه‌سنده بوکره ایکی مکتب ابتدائی کشاد اولنه‌رق بووسیله ایله‌ده ادعیهٔ مفروضهٔ جناب ظل اللهینك ادا قلندیغی معارف نظارت جلیله‌سندن بیلدیرلمشدر.

∴ مرکز ولایته ملحق قارضدی ناحیه‌سنك آغ اوران قریه‌سنك کثرت نفوسی اولوب جماعتله صلاة خمسه‌یی ایفا ایده‌جك برمسجد شریف بولنمامسی حسبیله اجرا اولنان تشویقات وترغیبات اوزرینه سایهٔ محاسن وایهٔ حضرت خلافتپناهیده اهالیٔ حمیتمندان طرفلرندن قریهٔ مذکوره‌ده برمسجد شریف ایله اتصالنده برمکتب ابتدائی انشاسنه بدأ ومباشرت وشووسیلهٔ حسنه ایله‌ده دعوات مفروضهٔ حضرت خلافتپناهینك تکرار قلندیغی داخلیه نظارت جلیله‌سنه اطنه ولایت علیه‌سندن مبعوث تحریراتدن اکلاشلمشدر.

دون اقشام نشر اولنان یومی {معلومات} غزته‌سنده کوریلن

محاربه تلغرافنامه‌لری

لوندره: ۲۳ نیسان — ماغرسترومده شدتلی بر طوپ محاربه‌سی اولمشدر. انکلیزلر بوئرلری پوسکورتمشلردر.

لوندره: کذا — جنرال واررن اورانژ والیلکنه تعیین ایدلمشدر.

لوندره: کذا — صوك خبرلره کوره، انکلیزلر وسدورپك جنوب غربیسنده بوئرلری قوشانمشلردر.

لوندره: کذا — پك‌ده اوقدر قطعی اولمیان حوادثلر شووجهله اختصار اولنه‌بیلور:

بوئرلر هرطرفدن انکلیز اردوسنی ازعاج ایتمکده دوام ایدییورلر. هرایکی طرفدن طوپ محاربه‌سی اولیورسه‌ده طرفیندن قطعی برنتیجه حاصل اوله‌مامشدر. اکره‌سترومده بوئرلر شدتلی طوپ آتشنه دوام ایدییورلر. جنرال غاتاقردن آلنان برتلغرافنامه‌ده ده‌وه‌سدورپده بوئرلرك برهجومی رد ایدلدیکی اشعار اولنیور. بلومفونتن‌دن آلنان برتلغرافنامه‌یه کوره‌ده، لورد روبرتس جنرال بونالك امدادینه برفرقه کوندرمشدر. انکلیزلر لاروقوبی ضبط ایتمشلردر.

ماسه‌رو: کذا — وه‌پنری قورتارمق اوزره کلن جنرال برابان بوشمانقوپ جوارنده بوئرلرله بر محاربه ایتمشدر.

لوندره: کذا — رویتر تلغراف آجنته‌سنه نیسانك یکرمیسنده تابانقوده‌کی بوئر قرارکاهندن یازیلان بر مکتوبه نظراً، ژامرسبرغدریفتده جنرال رونده‌لك قوای معاونه‌سیله بوئرلر آره‌سنده محاربه دوام ایدیور. طرفیندن بلافاصله قورشون محاربه‌سی اولمشدر؛ امید برونی آتلی سلاح اندازلرندن اولوب محاربه‌یه اشتراك ایدن ۵۰۰ کشیدن ۱۲۰ کشی ایله ۵ ضابط تلف اولمشدر.

واغرستروم: کذا — بوئرلر جنرال رونده‌لك صاغ جناحی ارقه‌سنی قوشاتمق تشبثنده بولنمشلردر. انکلیزلرك بوجهتی اتلی پیاده طرفندن محافظه ایدیلیوردی. انکلیزلر طوپ وتفنك آتشنه باشلاملری اوزرینه بوئرلر چکلمشلردر. برچوق بوئر جنوبه طوغری کیدییور.

خصوصی تلغرافلر

بروکسل: ۲۰ نیسان — ترانسوال حکومتی طرفندن اوروپایه مأموریت مخصوصه ایله کوندریلن هیئت ایله (لاهی)یه مواصلتندن برو دوقتور (له‌یدس) اراسنده (اوتل‌ده‌زه‌ز)ده اوزون اوزادی‌یه وصیق صیق خفیاً مذاکرات جریان ایتمشدر. هیئت مذکوره اعضالرینك دائما غزته‌جیلر ایله ملاقاتدن استنکاف ایتملری، خارجه بعض معلوماتك ترشحنه مانع اولمامشدر. هیئت مذکوره‌نك باشلوجه وظیفه‌سی اوروپا دولتلرندن برینی انکلتره علیهنه اوله‌رق بوئر حکومتلرینه طرفدار اولمغه اقناع ایتمکدر. هیئت مذکوره اعضالرینك فکرینه نظراً محاربه دوام ایده‌جك اولور ایسه ایکی بوئر حکومتی کاملاً محو ومنقرض اوله‌جق ایمش. محاربه نهایتنه قدر ادامه اولنه‌جق اولور ایسه حربك نه‌یه منجر اوله‌جغنه رئیس موسیو قروکر ایله استاینك شبهه‌لری یوق ایمش. ایکی رئیس حکومت، نهایت انکلیزلرك غالب اوله‌جغنه کسب قناعت ایتمشلردر. بوئرلرك محاربه‌ده دوام ایتملری، صرف اوروپالیلرك توسط ومداخله‌سنی امید ایتدکلرندن ایلرو کلمشدر. بوئرلرك عددجه ظن وتخمین اولندیغندن دها آز اولدقلری میدانه چیقمشدر.

بوئرلر، آنجق سوق الجیش نقطهٔ نظرندن اکتساب ایتدکلری تجارب ایله محاربه‌یی برآز دها اوزاده بیلورلر. انکلیزلر هرنقدر عددجه چوق ایسه‌لرده دارالحربك احوال طوپوغرافیه‌سنه اصلا وقوفلری یوقدر.

ترانسوال طرفندن اوروپایه کوندریلان هیئت مخصوصه‌نك اعضالری، میدان حربده طرفیندن بعضاً برینك وبعضاً دیکرینك احراز موفقیت ایتدیکی اثناده هیچ برینك عزت نفسنی کسر ایتمیه‌جك بر معاهده عقد اولنه‌جغی فکرنده بولندقلری سویلنیور. بوندن بشقه عقد اولنه‌جق صلح مقاوله‌نامه‌سنك شرائطندن بری مطلقا محاربه‌دن اول بوئر حکومتلری نه حالده بولنیور ایسه بو حالك محفوظ اولدیغی تصدیق اولنمسنی ترویج اولوب هیئت مذکوره اعضالری بونده اصرار وثبات ایده‌جکلر ایمش.

هیئت مذکوره ترانسوالدن حرکت ایتدیکی اثناده دولتلرك مداخله‌سنی استحصال ایده‌جکلرینی قطعیاً امید ایتمشلر ایسه‌ده اوروپایه کلدکلرنده مومی الیهمك اوزرینه دوقتور له‌یدس طرفندن بغتةً صغوق صو دوکلمشدر. دوقتور له‌یدس هیئتك اعضاسنه هولاندا، بلچیقا، فرانسه والمانیانك محاربه‌یه مداخله‌سنی استحصال ایچون صوك درجه‌ده صرف مقدرت ایتدیکی حالده هیچ برثمره حاصل اولمدیغنی بیلدیرمشدر. انکلتره مداخله‌یی قبول ایتدیکنی اعلان ایدنجه‌یه قدر دول اجنبیه‌نك ترانسوال محاربه‌سنه مداخله‌یه دائر هیچ برقرارده بولنمیه‌جغنه دوقتور له‌یدسجه قناعت کامله حاصل اولمشدر. انکلتره‌نك دخی بویله برآرزو ارائه ایتمسی بالطبع غیر محتملدر.

مع ذلك دوقتور له‌یدس مناسبت پیدا ایتدیکی خارجیه نظارتلرینه ترانسوال هیئتنی تقدیم ایدرك اسقاندیل ایتمك نیتنده بولنیور. فلمنك خارجیه ناظری دخی دوقتور له‌یدسك فکرینی تصویب ایتمشدر. دوقتور له‌یدس ایله ترانسوال هیئتی اره‌سنده مذاکراتك بروکسلده بولنان ترانسوال سفارتخانه‌سنده جریان ایتمیوب لاهیده هنداوتلنده جریان ایتمسی بادیٔ تعجب اولمشدر.

برمنبع موثوقدن ترشح ایدن معلوماته نظراً هرنقدر دوقتور له‌یدس ایله هیئت اره‌سنده مذاکراتك بروکسلده جریان ایتمسی تقرر ایتمش ایسه‌ده بلچیقا حکومتی، انکلتره‌نك اعتراضنی درپیش تأمل ایدرك دوقتور له‌یدسدن مذاکراتك بروکسلده جریان ایتمه‌مسنی طلب ایتمشدر.

کمبرلی: کذا — لورد (متوئه‌ن) نشر ایتدیکی بربیاننامه‌ده مأمورین عسکریه‌دن مساعده استحصال اولنمقسزین باشی بوزوقلرك سلاح استعمال ایتمسی منع اولندیغی وارباب شورشك کله‌جك مایسك التیسنه قدر تسلیم سلاحنه مساعده اعطا اولندیغنی واسکی وآو تفنکلرینك قبول اولنمیوب انجق ماوزر ومارتین کبی تفنکلرك قبول اولنه‌جغنی وحکومتی اغفال ایچون اسکی وآو تفنکلرینی تسلیم ایدنلرك دوچار مجازات اوله‌جغنی اعلان ایتمشدر. ارباب شورشی محاکمه ایچون قریباً برمحکمهٔ فوق العاده تشکیل اولنه‌جقدر. بوراده‌کی انکلیز عساکری ارباب اغتشاشی دردست واسلحه طوپلامق ایله مشغول بولنیور. برقوهٔ عسکریه، فورتین استریمده تحشد ایتمزدن مقدم اورانژ ایله (فال) نهری اراسنده‌کی اراضینك غرب طرفنده ارباب اغتشاش ودشمنی تنکیل ایده‌جکدر. انکلیز مأمورین عسکریه‌سی طرفندن، دفن اولنمش پك چوق اسلحه کشف اولنمشدر.

مطبعه‌مزه مخصوص آژانس تلغرافنامه‌لری

روما: ۲۳ نیسان — پرنس دوغالك برلینه عزیمت ایده‌جکی محقق عد اولنیور.

سیملا: کذا — مواشی آره‌سنده دهشتلی برقحط وغلا حکمفرما اولدیغی رسماً تأید ایدیور. مواشیدن پك چوغی‌ده تلف اولمشدر.

ویانه: کذا — فرانسوا ژوزف حضرتلری یتمشنجی سنهٔ دوریه‌سی کوننی سکونت واستراحت ایچنده کچیره‌جکنی بیلدیرمشدر.

پارس: کذا — توآت موقعنك فرانسه طرفندن اشغالی اوزرینه اسپانیا حکومتی جانبندن پروتستو ایدلدیکنی ده‌یلی تلغراف یازمش ایدی. بو حوادثی خارجیه نظارتی تکذیب ایدییور.

پارس: کذا — المانیا باش وکیلی پارسه کلمشدر.

روما: کذا — ناپولی پرنسی برلینه کلمشدر.

دون کیجه مطبعه‌مزه مخصوص اوله‌رق تبلیغ اولنان تلغرافنامه‌لر

لوندره: ۲۴ نیسان — (ده‌یلی تلغراف)

{ثروت}ك حکایه تفرقه‌سی ۷

رفیق ورفیقه

محرری: احمد راسم

آرقه‌داشلغنه تحویل ایتمك براز کوچ اولدی. زیرا او مطالعات وتتبعاتنده دوام ایتمکله برابر دوائر دولتده بولنمغه، بن مطبوعات عالمنده یووارلانمغه قرار ویرمش ایدك.

بونك ایچون آره‌ده صره‌ده کوریشیردك. برزمانه قدر اوقاضی کوی مسئله‌سنی آچه‌رق هنوز تخلیص کریبان ایده‌مدیکنی آکلاتیر، بنی کندی حالنه کولدیرری. بن‌ده پك کولمز ایدم آ. زیرا بنم‌ده حالم براز کولنمکه شایان درجه‌لره وارمش ایدی. آواره، همان دربدر برحالده کزر، برچهره‌یی، برنظری اویقوم قاچه‌جق قدر دوشونور ایدم. فقط دوام ایتمزدی. سیر یرلرینی پك سودیکم کبی اورالرده کوروله‌جك بعض احواله دخی عاشق اولمشجه‌سنه مبتلا ایدم. بن‌ده فرهادی، شیرینی اوکرندم عاشق کرم داستانندن طوتك‌ده عصر حاضرك عشق وسودا نامنه نه قدر آواز محرق، نه قدر منظومهٔ مؤثری وار ایسه جمله‌سنی اوقودم. حتی شرقیلر، فلانلر یاپدم دها غریبی وار. کوکلم اوعلائق واهیه‌دن قورتولمادی، دها قوجامدی.

بن ارقداشمی تمام ایکی سنه قدر بردن بره نظرمدن غائب ایتدم. بعضاً خاطرمه کلیر. قلمنی بیلیرم ده کیتمکه اوشه‌نیر ایدم. حتی کوپریده بولوشدیغمز کون بیله تصادف قبیلندن ایدی.

ارقداشم مکتبده‌کی حالده دکل ایدی. مکتبدن چیقه‌لی یدی، سکز سنه اولمش، اوکنیش ناصیه‌ده برایکی دربن چیزیك، کوز کنارلرنده خفیف برقاچ بوروشوق پیدا اوله‌رق کوزلرك اسکی فر معصومانه‌سی یرینه سیئات مدنیه‌دن اولان مخمورلق کلمش، سیاه بیقلری کورلشمش، دوداقلری براز دها قالینلاشه‌رق متانت مردانه‌سنه دلالت ایدن بروضع مخصوص آلمش ایدی.

اودماغ، اسکی محاکماتنی ترك ایتمش، فیلسوف اولمش فقط برقاچ عقده هنوز چوزولمامش ایدی.

بعضاً کندندن، بعضاً رفقای سائره‌مدن ایشتدکلرمه نظراً مسلك سوداپرستیسنی هنوز براقه‌مامشدی.

قرائتخانه‌ده بربرمزه نظر حسرتله باقدق. مکالماته باشلادق. اوبکا صنعت تحریرك فضائلندن بحث ایده‌رك لساناً تعظیمات لازمه‌ده بولندی. بن‌ده آکا ایکیمزك خدمتندن‌ده نتیجه براولدیغنی آکلاته‌رق مقابله ایتدم.

ارقداشم، شایان تدقیق برحالده ایدی. سوزلرنده برمتانت محزونانه وار ایدی. کوزلرینك ناطق اولدیغی آلام اوبینك براز مدتدن بری مدهش برسره پناه اولدیغنی آکلاتیوردی. چهره‌سی کرك تراشك، کرك سنك، کرك تأثیرات هوائیه‌نك نتیجه‌سی اوله‌رق براز اسمرلشمش، کور، سیاه بیقلری دوداقلری اوزرینه منتظماً دوشه‌رك اشکال وجهیه‌سنی تحمل وثبات کبی امارات نفسانیه‌دن اولان علائم ایله طولدورمش ایدی.

بن اونظر معنیداری تحلیل ایده‌جك قدر اقتدار کسب ایتمش اولدیغمدن آرقداشمك شیقلغنه، کوزنده‌کی کوزلکنه باقیوردم. ارقداشم، بکا برروح متبدل کوروندیکندن کندی کندمه حیرت ایدییوردم. هله صیق صیق سیغاره ایچیشی، اوطوررکن برقرارده طورمیه‌رق یرندن اوینایشی بکاده مسلط اولان ملال نفسانینك آنده دخی وجودینه قناعت کتیردی. فقط بن یالکز آرقداشمی تدقیق ایتمیوردم. مکر اوده بنی تدقیق ایدییورمش حتی بکا:

— چوق دکیشمشسك. بوزك بیاغی باشقه‌لاشمش غالبا پك زیاده مشغول اولیورسك. دیدی.

بوسوزی حزین، لکن قیصه برتخطره سوق ایتدی. اوت بن‌ده دکیشمش ایدم. اوت. مشغول ایدم. فقط نه ایله؟

مسلك تحریر بنی‌ده کنجلکده قوجالتدی. قلباً بر پیر فانی کبی ایدم. هرنه قدر آره‌ده صره‌ده شدت حیات بکاده برتازکی ویرییور ایدیسه‌ده خزان ایچنده یالانجی بهار کبی سونوب کیدییوردی. انسان کندینی بیلمزمی؟ ساعتلرجه دوشونورم. ینه بولدیغم نتیجه بوندن ماعدا برشیئه منجر اولماز.

آفرین! ارقداش. بنم شوتبدلات روحانیه‌مه واقف اولدی. بنی برکره دها کندی کندمی دوشونمکه سوق ایتدی.

دکیشمشم ها! البته. برقرارده قاله‌جق دکلم آ. اوزمان مکتبی، اوملاذیکانه‌یی خاطرلادم.

سوزمز جریان طبیعیسنی اخذ ایتدیکی اثناده ایدی که غازینونك غارسونی واپورك زمان حرکتنك حلول ایتمکده اولدیغنی آکلاندی. بالطبع قالقدق. مسار برونه قدرکیدن واپوره بیندك.

اول امرده یان قماره‌لردن برینی انتخاب ایدرك تنهاجه کوروشمکی، حسبحال ایتمکی تنسیب ایتدك. واپور حرکته باشلادی. چرخك التندن چیقان بیاض کوپوکلر ایکیمزك‌ده نظرنده خیره‌لر پیدا ایتمکه باشلاینجه ارقداشم مکدرانه برصورتده باشنی چویردی وبکا خطاباً:

— قرداشم! مؤثر برلوحهٔ رجعت قارشوسنده بولنیورم. دیدی.

ارقداشمده‌کی بوتأثر بنی‌ده شاشیرتدی. ذاتاً کوروشدیکم آنده حالنده برتغیر اولدیغنی حس ایتدیکم حالده شمدی بکا انکشافات قلبیه‌ده بولنمسی آرتق او بلای قلبی‌یی چکه‌میه‌جکنه اشارت ایدی. بن‌ده درحال:

مابعدی وار

قولونی جنوه کولنه قریب لطیف برقریه اولدیغندن دریفوس موسم صیفی اوراده کچورمك ایستیور .

مادام دریفوسه قارپنتراسدن حرکت ایتمه‌دن اول لوندره‌ده نشر اولنان مورنینغ هرالدغزته‌سی اداره‌خانه‌سی معرفتیله جمع ایدیلان اعانه پاره‌سیله صاتون التمش برهدیه اعطا ایدلمشدر .

مادام دریفوسه ویریلان شوهدیه قرق بش سانتیمتره طول و یکرمی سانتیمتره عرضنده واوتوز سانتیمتره ارتفاعنده . کموشدن معمول مذهب برصندوقچه‌دن عبارت اولوب اوزرنده برده عدالتی مصور کوچك برهیکل بولنیور .

§ کدك پاشاده توتونجی استیانه دون بغچه قپوسندن کچرکن کوپریدن کلمکده اولان التنجی دائرهٔ بلدیه‌نك ٤٠٨ نومروسنده مقید کوستنجه‌لی شوکت بن عارفك آرابه‌سی چارپه‌رق باشندن آغیرجه صورتده جریحه‌دار ایلمکله لاجل التداوی خسته‌خانه‌یه نقل اولنمشدر .

§ دون ساعت التی قرارلرنده غلطه‌دن حرکت ایدن ٤٩ نومرولی تراموای آرابه‌سنك طوبخانه اوکندن مرورنده اوقی قیرلمش ایسه‌ده یولجیلر دیکر ارابه‌یه نقل اولنه‌رق برکونا سقطلغه میدان ویرلمه‌مشدر .

§ اون قپاننده فسقولو مانقو فابریقه‌سی مغازه‌سنه کمور چیقاران اوستریا باندیره‌لی (تریانس) واپوری اون قپانی کویریسندن دون مرورنده کوپری‌یه چارپه‌رق بعض محللرینی رخنه‌دار ایلمشدر .

§ اولکی کیجه ساعت سکز قرارلرنده ترلکجی نیازی ایله رفیقی عادل غلطه‌ده میخانه‌جی ایلیانك خانه‌سنده ساکنه الفته کروهندن مزالطونك اوطه‌سنده اکلنمکده‌لر ایکن میانه‌لرنده منازعه ظهوره کله‌رك نیازی چاقی ایله عادلی صول بوکرندن جرح ایتمش اولدیغندن دردست اولنه‌رق بك اوغلی متصرفلغنه اعزام قلنمشدر .

§ المانیانك (رایخس آنتسایکر) نام رسمی غزته‌سنده اوقوندیغنه کوره (دایچه اوتومانیشه هاندلس سندیقات) نامیله برعثمانلی ـ المان تجارت سندیقه هیئتی تشکیل اولنمشدر . مذکور سندیقه یوز اللی بیك مارق سرمایه‌یه مالك اولوب مرکز اداره‌سی برلینده بولنه‌جقدر . هیئت مذکوره برلین تجارندن (ویقتور سنمیسی)نك تحت اداره‌سنده بولنه‌جقدر .

§ معزول بولنان جنرال (سمولنسکی) بودفعه یونان اردوسی باش قوماندانلغنه تعیین اولنان پرنس قسطنطین نزدینه مدعواً چیقوب مدت مدیده ملاقات ایتمسندن فرقه‌لردن برینك قوماندانلغنه تعیین ایدیله‌جکی استدلال اولنیور .

§ یونان دونماسنه منسوب برسفینه افریقای شمالی سواحلنده سونکر صیدیله اشتغال ایدن کمیلر ایله کمیجیلرینه حین حاجتده معاونتده بولنمق اوزره برقاچ کونه قدر پیره‌لیماندن حرکت ایده‌جکدر . سفینهٔ مذکوره قضایه دوچار اولان سونکرجیلری قبول ایله درونده بولنان سریریات اوطه‌سنده تحت تداوی‌یه آلاجغی کبی سونکر کمیلرینك بین‌الملل جاری اولان قوانینه موافق حال وحرکاتده بولنملرینه نظارت ایله افرادك قضالره اوغراملرینه سببیت ویره‌جك صید ماکنه‌لری وار ایسه بونلری تعمیر ایتدیره‌جکدر .

ینه شرکت خیریه

شرکت خیریه‌نك غرائب وقوعاتی کیتدکجه برصورت متزایده‌ده انظار دقت وعبرته چارپمقده‌در . ایشته بوجمله‌دن اوله‌رق اولکی صباح ایچنده قرق قدر المان سیاحی بولنان ٢٢ نومرولی واپور اسکداره کیدر ایکن سیاحلردن بری قوندره‌سنی بویاتمغه باشلارسه‌ده واپورك بیلت مأموری طرفندن بویاجی اجرای صنعتدن منع ایدیلیر . بوندن بشقه سیاحینه تحقیر آمیز معاملاتده بولنیلور . واپورلر ایچنده بویاجی ویاصاتیجی بولنمیه‌جغنه دائر شرکتك عجبا برامر وقرار مخصوصی وارمیدر ؟

وار ایسه نیچون اعلان ایدلمامشدر . خصوصیله سیاحین اجنبیه‌یه روا کوریلان بومعامله بتون هیئت مجموعهٔ ملیه‌مزه عائد برشین حصوله کتیرمك محققدرکه بویله برنتیجه کوز اوکنه آلیننجه مأمور مذکورك قصوری نه درجه‌لرده بیوك اولدیغی درحال تظاهر ایدر .

بناءً علیه حرکت واقعه‌نك ایجاب ایتدیردیکی جزای سزانك ترتیب ایدلمسی شرکت مدیرینك وظائف مقدمه‌سندن اولسه کرکدر .

☆☆☆

شو آیلر استانبول اهالیسنك صیفیه‌یه کوچ زمانی اولدیغی معلوم وهرکسدن زیاده شرکت خیریه اداره‌سنك استفاده ایتدیکی‌ده مشهوددر . سرکه‌جی جوارینه باب‌عالی جاده‌سنه طوغری مد نظر ایدیله‌جك اولورسه ، هرکون قرق اللی ارابه‌نك صیفیه‌لره اشیا نقل ایتمکده اولدقلری کوریلور ؛ بناءً علیه بوقرق اللی ، التمش آرابه‌یی نقل ایتمك ایچون شرکتك ایکی قطعه آرابه واپوری واردر . واقعا شو موسمده شرکت ایکی واپوری بردن ایشلدیورسه‌ده ، سفری محدود اولمق حسبیله اشیا آرابه‌لری باب‌عالی ، سرکه‌جی جاده‌سنده ساعتلرجه توقفه مجبور اولیورلرکه ، آرابه‌لرك کثرتی مرور وعبوری اشکال ایتمکده‌در .

شرکت خیریه هم کندی استفاده‌سنی ، هم‌ده اهالینك منفعت وسهولتنی نظر اهمیته آله‌رق کونده اك اشاغی بش سفر اجرا ایتدرسه ، پك چوق خدمت ایتمش اولور . چونکه فرضا اسکدار جهتنه کچن بریوك آرابه‌سی ، عودتده برقاچ ساعت اسکله باشنده بکلمکه وکذا ، اسکداردن کلن‌ده سرکه‌جیده اوقدر مدت بیهوده توقفه مجبور اولیور . حالبوکه سفرلر زیاده‌لشورسه ، بویله بیهوده زمان غائب ایتمکه میدان قالماز .

ثانیاً شرکت واپورلرینك یناشدیغی کوپری اسکله‌لرنده ارککلره مخصوص بر آبدستخانه واردر . بو آبدستخانه‌نك قپوسی قادینلره مخصوص توقف بارانه‌لری ایچنه اچیلمش اولدیغندن مخدراته قارشو پك زیاده مخل آداب واخلاق برحال تشکیل ایدیور . فضله سوز سویلمکدن ایسه شرکتك شوراجغه بر مأمور کوندروب تحقیق کیفیت ایتدیرمسنی لسان ادبه دها موافق کورورز !

ثالثاً شرکت خیریه اعلانلرنده اناطولی وروم ایلی پوسته‌لری یکنظرده اوقونه‌جق صورتده تحریر وتفریق ایدلمه‌مش اولدیغندن بوده اهالیجه صعوبتی موجب اولیور . بوغاز ایچی اهالیسی شرکت اداره‌سندن شونی رجا ایدیورلر : فرضا اعلانده مندرج اناطولی سفرلری بر رنك ، روم ایلی دیکر بررنکده باصیلورسه کیدوب کلنلرجه پك زیاده سهولتی موجب اولور .

شرکت اداره‌سنجه شو مطلب استکثار ایدیله‌جك برکلفت اولمسه کرکدر . شرکت خیریه بیلتلرك اجرت طبعیه‌سنی (٤٠٠٠)دن (٤٠٠) لیرایه قدر تنزیل ایتدیکی جهتله بومیانده حاصل ایتدیکی استفاده‌دن ایکی رنکلی اعلانه جزئی برحصه چیقاره‌جق اولورسه اهالی‌یی ممنون ایتمش اولور !

***

دون شرکت خیریه مدیری عطوفتلو حافظ وهبی افندی حضرتلری بویاجی کوی اسکله‌سنی کورمك اوزره بر استمبوط مخصوص ایله محل مذکوره عزیمت ایدوب لازم کلن تدقیقاتی بعدالاجرا عودتلرنده ببك ایله ارناوود کوی آره‌سنده استمبوطك ماکنه‌سی بوزوله‌رق دکز اورته‌سنده حرکتدن معطل قالمشدر .

اورادن کچمکده اولان برقایق مدیر بك افندی حضرتلرینی آله‌رق ببك اسکله‌سنه چیقاریر . صکره اورایه دردی بش کچه کلن واپور مدیر بکی آله‌رق کوپری‌یه کتوردیکی کبی بردیکر واپور دخی استمبوطی آرقه‌سنه طاقه‌رق قوری چشمه‌یه ایصال ایلمشدر . بو اثناده واپورلر حرکت معینه‌دن بش اون دقیقه کیروقالمش ایسه‌ده اسباب موجبه‌سی امور شرکته عائد اولدیغی ایچون کیمسه‌نك سوز سویلمکه حقی اوله‌ماز . چونکه شرکت منافع شخصیه‌سنی منافع عمومیه‌دن مقدم طوتمغی کندیسنه برشعار اصلی ایدنمشدر .

کلنلر ، کیدنلر

داخلیه نظارت جلیله‌سی مکتوبی مدیر معاونی سعادتلو فاضل افندی باندرمه‌دن کلمشدر .

نابلس سنجاغی جزا دائره‌سی رئیسی عزتلو محمد افندی نابلسه ، بیروت ولایتی استیناف مدعیٔ عمومیسی عزتلو فوزی افندی بیروته ، قونیه ولایتی تلغراف وپوسته مفتش معاونی عزتلو عزت بك قونیه‌یه ، بیروت ویرکو تعدیلات قومیسیونی اعضاسندن عزتلو مصطفی نشأت بك و ویرکو ادارهٔ عمومیه‌سی باش کاتبی سعادتلو رائف بك و خزینه جلیلهٔ مالیه دعوی وکیلی سعادتلو منصور بك و مکتوبیٔ مالیه مهمه قلمی مدیری عزتلو محمد نورالدین بك بیروته ، قوصوه ولایتی مجلس اداره باش کاتبی عزتلو فائق بك شامشریفه ، جزائر بحرسفید ولایتی محاسبه‌جیسی سعادتلو ابراهیم ادهم بك ردوسه کیتمشلردر .

محررات وارده

«بهار عالمی» .

کچن جمعه کونی هوانك عدم مساعده‌سنه ولاینقطع اسن اولدقجه سرین پویراز روزکارینه رغماً ایوب ، بهاریه ، کاغدخانه جهتلرینه عزیمت ایدن ارباب تنزهك مقداری پکده آز دکل ایدی .

{ ثروت }ك حکایه تفرقه‌سی ٨

رفیق ورفیقه

محرری : احمد راسم

— بولوحهٔ رجعت نه‌در ؟ دیه استیضاح ایلدم . آرتق بن آرقداشمك تفکرات مخصوصه‌سی قارشیسنده دوچار تجهیل اوله‌جق قدر دکل ایدم . بوسفر بلکه بن آکا درس عبرت ویره‌جك قدر ایلروله‌مش ایدم .

ارقداشم وقوع بولان استیضاحه قارشی برمدت سکوت ایتدکدن صکره متأثرانه برصورتده باشلادی . دیدی‌که :

— سن ذاتاً سودای اولیمك تفصیلاتنه واقفسك . هانیا اوقاضی کوینده‌کی قیز یوقمی ؟

— اوت .

— اونم برسنه قدر یانمده بولنیوردی ؟

— عجایب ؟

— طویمدکمی ؟

— خیر .

آرقداشم تأثرینی برقات دها آشکار ایدرك نقله باشلادی . دیدی‌که :

— بن مکتبدن چیقدقدن صکره سنك بیلدیکك مناسباته قوت ویردم . ایشی بیولتدم . آننه‌مده ، خاله‌مده ایشه واقف اولدیلر . آنك طرفندن‌ده طویدیلر . همان خلقه داستان اولمدیغمز قالدی . نهایت خاله‌مك وساطتیله آنی تحت نکاهمه آلدم .

بن بوراده غریب برنتیجه تأثیریله برآز دوشوندم . ارقداشم‌ده بنم قدر دوشوندی . نهایت ینه باشلایه‌رق :

— بن بدایت ازدواجده اودرجه مسرور ایدم‌که بختیارلغمه حکم ایده‌جك ایدم . والدم بواثناده اولدی . بن آرتق کندی کندمی اداره ایده‌جك درجه‌ده اولدیغمدن آیریجه براوطوته‌رق چیقدم . فقط ازدواجمك اوچنجی آیندن صکره آنی متفکر کورمکه باشلادم . بوحال متفکرانه‌سی اول امرده نظر دقتمی جلب ایتمدی .

نصل ؟ سوزلر اهمیتلی اهمیتلی سویلنیور دکلمی ؟ بن درحال شبهه‌لنمکه باشلادم . ایچمدن بوقدر سربست برقیزك البته بشقه برابطه‌یه‌ده دوشه‌جکنی قوردم . غالبا ارقداشم بنم بوتفکرمه واقف اولدی‌ده :

— شمدیدن بیان فکر ایتمه . نتیجه نه‌سنك ، نه‌ده بنم ازبردن بولوب کشف ایده‌جکمز کبی‌در . هم‌سنك بویله برفکره دوشمه‌کی دها شمدیدن ایسته‌مم . زیرا بن آکا حالا حرمت ایدرم . دیدی . بن شاشیردم . بکا وقوع بولان اخطاری اوزرینه آرتق دقتلی دقتلی دیکله‌مکه قرار ویردم . چونکه نتیجه بنم بوله‌میه‌جغم برنتیجه ایمش . ارقداشم ینه اوتأثرله ، اوحزین صدا ایله باشلایه‌رق دیدی‌که :

— غریب برحس شفقت بنی آکا قارشی منجذب طوتیور ، آکلامدیغم برابطه آنی برلوحهٔ حزن کبی کوستریوردی . بن انجذابمی حالله ، هنوز قناعت‌یاب اولمیان سودا وجنونمله آکلاتیردم . اومتحسس اوله‌جغی یرده محزون محزون باقار ، بنی جوش وخروشم ایچنده منهزم ایدر ایدی . حزنی بعضاً اودرجه آشکار اولوردیکه ماوی کوزلری درحال بولانه‌رق بیاضلری برقاچ زمان ایچنه اینجه قان چیزکیلریله قیزاریردی . فقط بوبرلوحهٔ یأس ایدی . بن نشاط وسرورایله منور چهره کورمك آرزوسنده بولنوردم . هله تحسسات قلبیه‌مك تهیجی ایله آنده کوردیکم وضع حزینانه‌بنی برمدت دوشوندردی . بعض کیجه اویانیر ، سربالینمه قونمش برمحرك حسیات حالنده اولان اووجودی تماشا ایدردم . غالبا کوزلرمده‌کی فرط دقت آنك اعصاب ضعیفه‌سنی تهییج ایتدیکندن اوده اویانیر . لکن اوفاق برتبسمی متعاقب ینه کوزلری قپانه‌رق بنی کندی تنهالغمده براقیردی .

حالی دکیشدی . یوزی ، نظری ، اداسی ، طوری بشقه اولدی . سوزلرنده‌کی اهتزاز دخی غائب اوله‌رق برطونوقلق کلدی . تحت ازدواجه کیردیکی تاریخدن اعتباراً غایت ساده کبینیر . یالکز بنم ایشمله مشغول اولور . پنجره‌لردن بنی کوزتلر . سیره چیقماز . اودن ایچری‌یه کیردیکمده اوطورلاقیدی‌یی اصلا ترك ایتمزدی . بوحال بنی اولدورردی . شمدی حس ایدییورم . آنك هرنظرندن بکا منعکس اولان اوآتشین شعاع بکا وصولنه قدر مرکز انجذابندن آلدیغی حرارتی غائب ایده‌رك سونیوردی . اوبر نظر محرق ایدی . فقط آتشی بنی یاقمیور ، آنی خراب ایدییوردی . اوچهره برمعکس حسیات ایدی . فقط بن اوحسیاتی حسن تلقی ایده‌مدم . اوبرروح منجمد ایدی . بنم نوازشم ، التفاتم آنی طالدیغی اوبحران حیات ایچنده تسلی ایده‌جکمش . بیله‌مدم . اوبرلوحهٔ حزین ایمش .

بنم نظرم نقش کدورتنی کوره‌میه‌رك درلودرلو منظره‌لرله آنی اوزرمش . لکن نه‌چاره ؟ بن‌ده‌ده برحیات منتظم یوق‌که آنك عدم انتظامنه واقف اوله‌یم . بن آنك طرفندن وقوع بوله‌جق انکشافات سوداکارانه‌یه انتظار ایدر طوررکن آندن بویله برحرکت کوره‌میشمه جانم صیقیلیردی . ایشته بوملال بن‌ده یواش یواش براندیشه حاصل ایتدی . بواندیشه زمان زمان بیویه‌رك بنی اوزدی . مخرب حسیات اولمق اوزره تلقی ایده‌جکم اوشبهه برقاچ دفعه ذهنمی قورجالایه‌رق آنك حقنده‌کی صافیت تفکرمی بوزدی . عادتا اخلال خاطره‌یه قدر واردی . بکا ماضیده کوستردیکی اونهاجملری ، اوشدت انهماکلری ، او رفتار مفتونانه‌یی ، کوکس چکیشلرینی برر برر خاطرلادم . فقط خاطرلادم ده نه اولدم ؟ . مدهش برمقایسه‌یه دوشه‌رك کندی کندمدن قیصقاندم . اولدن بنی سوردی . شمدی سومیور دییه‌رك برقاچ سنه مقدم اولان حیاتمه باقدم . بوارجاع نظر بنی زبون ایدییوره قیزدیرییوره دلی دیوانه ایدییوردی . برزمان اولدی‌که آرتق بن بلا سبب اخذ انتقامه قالقیشدم .

مابعدی وار

§ هندستان والیٔ عمومیسی لوندره‌ده بولنان امور هندیه نظارتنه چکمش اولدیغی برتلغرافده یقینلرده هندستانك بعض نقاطنه یاغان یاغمورلرك مزروعاتك نشو ونماسنه اصلا تاثیر ایتمدیکنی وحکومت طرفندن اعاشه اولنانلرك عددی تزاید ایتدیکنی وطوغریدن طوغری‌یه انکلتره‌نك تحت اداره‌سنده بولنان اراضی‌ده قحطزدکانك تخلیصی ایچون تدابیر لازمه اتخاذ اولندیغنی بیلدیرمشدر. کرك یرلی حکومتلرك کرك انکلتره‌نك تحت اداره‌سنده بولنان اراضیده‌کی قحطزدکانك عددی (٥,١٣٩,٠٠٠) ه بالغ اولمشدر.

§ استاندارد غزته‌سنك برلین مخبرینك استخبارینه نظراً برلین معتبران تجار وصرافانی (رایخسبانق) ك مجلس اداره‌سی رئیسی دوقتور قوخك تحت ریاستنده عقد ایتدیکی برمتینغده هندستان قحطزدکانی ایچون اعانه جمع اولنمسی تقرر ایتمشدر. متینغده حاضر بولنان ذوات، ٤٠٠,٠٠٠ مارق اعانه ویرمشدر.

§ هندستانده قحط وغلا ظهور ایدن اراضیدن (سیملا) یه وارد اولان رسمی راپورلره نظراً قحط وغلا، دیکر محللره نسبتله (بومبای) و (راجپوتانا) ایالتلرنده دها زیاده ارائهٔ روی شدت ایتمکده‌در. یالکز برقضاده موجود بولنان (١,٣٠٠,٠٠٠) مواشیدن (١,٠٠٠,٠٠٠) ی تلف اولمش وبرچوق اهالی آچلقدن اولمشدر. هرطرفده قوروکمیك قالمش ونیم مستورچوجقلر آچلقدن رفع آوازهٔ شکایت ایتمکده‌درلر. بعض طرفلرده قحطزدکان برقاچ پاره ایچون جکر پاره‌لرینی صاتمقده‌درلر. قحط ظهور ایدن بعض محللرده یومی وفیات امثالی کورلمامش درجه‌ده تزاید ایتمشدر.

قحط وغلانك تحت تأثیرنده بولنان بعض یرلرده اوت، حبوبات قیمتلی ایمش. حکومت ایله هندستان قحطزدکانی ایچون اعانه طوپلامق ضمننده تشکل ایدن جمعیت خیریه قحط وغلانك شدتنی تخفیف ایچون صرف مساعی ایتمکده ایسه‌لرده اهالینك تخلیصی ایچون دها چوق اعانه طوپلانمق الزم کورینیور. بیکلرجه زراع آلات زرعیه وحیواناتی غائب ایتمش اولدیغندن بونلرك تکرار ایشه باشلامسی ایچون کندیلرینه اقراضاتده بولنمق لازمدر.

حتی بعض محللرده زراعتده استخدام اولنان حیوانات پك آز قالدیغندن فیمابعد حیوان یرینه انسان استخدام اولنمسی شمدیدن چفتجیلرجه تصور اولنمقده‌در.

اوکوز یرینه چانلرده انسان استخدام اولنمسی شمدی‌یه قدر هندستانده ظهور ایدن قحط وغلانك هیچ برنده وقوع بولمامش ایدی.

§ هندستانك قحط وغلا ظهور ایدن ایالتلرنده تفتیشاتده بولنمق ایچون اعزام اولنان مستر (اسمیتون) (کلکته) یه عودت ایتمشدر. مومی‌الیه قحطزدکانك تخلیصی ایچون سریعاً تدابیر لازمه‌یه تشبث اولنمسنك الزم اولدیغنی بیان ایتمشدر. مومی‌الیهك بیاننه نظراً بومبای وراجپوتانا وهندستان وسطی‌ده قحط وغلانك باعث اولدیغی سفالت تعریف وتصویر اولنمیه‌جق بردرجه‌ده ایمش. قحط زدکانك تخلیصی ایچون هندستان حکومتی ٥٠٠٠٠٠٠ روپیه صرفنه قرار ویرمشدر.

§ هندستان قحطزدکانی ایچون لوندره‌ده جمع اولنان اعانه ١٩٥,٤٩٠ لیرایه بالغ اولمشدر.

§ جنوه‌ده (بانقه‌دیتالیا) نك مدیرمعاونی (داریوپرسیانی) یوزبیك فرانق اختلاس ایله فرار ایلمشدر.

§ جزائردن یازلدیغنه نظراً قطعهٔ مذکوره‌ده فوق‌العاده زنکین اون درت پترول غازی منبعی کشف اولنمشدر. منابع مذکوره روسیه‌ده باکو شهرنده واوستریاده غالیجیا ایالتنده کائن اولانلردن زیاده تمتع بخش اولدیغی جهتله بونلری ایشلتمك ایچون پارسده برچوق شرکتلر تشکل ایتمکده‌در.

§ نیورقده (قراندل) نام ولوسیپد تجارتخانه‌سی (٦٤٥١٣٠) و (بوستون) ده (برائون) نام پاموق سمساری (٣١٨٢٠٥) دولار دیوناتله اعلان افلاس ایلمشلردر.

§ فرانسه‌نك بحرسفید فیلوسنه منسوب برفرقه قوماندانلغنه تعیین ایدلمش اولان آمیرال (قایار) ك مأموریت سابقه‌سی بولنان بحریه ارکان حربیه ریاستنه آمیرال (بیه‌نه‌مه) تعیین اولنمشدر.

§ (ویانه) ایله (اولحوچ) شهرلرنده قطاریه دکانلری بولنان (امانوئل لووی ومخدوملری) تجارتخانه‌سی یاریم ملیون قورونلق دیوناتله اعلان افلاس ایلمشدر.

§ المانیاده (شلوسلموند) سکنه‌سندن (یوحان-فینکباینر) ك ایکی اوغلنی بوغدقدن صکره سائر اقرباسی اوزرینه هجوم ایلمش ایسه‌ده زوجه‌سی ایله دیکربش اولادی فراره موفق ویالکز والده‌سی اغیر صورتده مجروح اولمشدر.

§ اسکندریه‌ده دلسوز برقضا وقوع بولمشدر. اون یاشنده برقیز، والده‌سنك یمك پشورمك ایله مشغول اولدیغی برصره‌ده هرنصلسه آتشه زیاده‌سیله تقرب ایدوب اثوابی آتش آلمشدر. والده‌سی جکرپاره‌سنك یانمقده اولدیغی البسه‌سنك اطفاسنه چالشمش ایسه‌ده موفق اوله‌میه‌رق زواللی قیز والده‌سنك کوزی اوکنده چایر چایر محترق اولوب وفات ایتمشدر.

§ پورت‌سعیدده (الحدید) اوتلنده اقامت ایتمکده اولان برانکلیز ایله زوجه‌سی اره‌سنده منازعه ظهور ایتمشدر. انکلیزك زوجه‌سی زیاده‌سیله حدت ایتدیکی جهتله درحال دیوارده آصیلی بولنان طولو روولوری النه آلدیغندن انکلیز تلاش ایدرك زوجه‌سنك النده‌کی روولوری المغه چالشمش وبواثناده روولور آتش الوب انکلیزی دویرمشدر.

§ ٢٣ نیسان تاریخیله کلکته‌دن کشیده اولنان برتلغرافده دینلیورکه! کچن جمعه کونی (مونستر) تفنك انداز طابورینه منسوب اوچ انکلیز عسکری (شاه‌پور) شهرنده یرلیلر طرفندن قتل اولنمق ایسته‌نیلمشدر.

اوچ انکلیز نفری بر ارابه‌یه راکباً شاه‌پور شهرینك ایچروسندن کچدیکی اثناده (پامبو) اغاجلرندن کسلمش صوپه‌لر ایله مسلح هندلیلر ارابه‌نك اوزرینه هجوم ایدوب ارابه‌یی شکست ایتمشلر وانکلیزلر تخلیص کریبان ایچون قیشله‌یه طوغرو یورومشلردر. ایکی انکلیز نفری هرنقدر فنا حالده مجروح اولمش ایسه‌ده قیشله‌یه یتیشمکه موفق اولمش ولکن بریسی غائب اولمشدر. غائب اولان انکلیزك تحریسی ضمننده مفرزه‌لر کوندرلمشدر. غائب اولان انکلیز انجق جمعه ایرتسی کونی بایغین برحالده بولنمشدر. اوچ انکلیز نفری شمدی خسته‌خانه‌ده تداوی اولنیور. انکلیز نفراتی اوزرینه یرلیلری هجومه تشویق ایدن سکزکشی تحت توقیفه النمشدر.

استاندارد غزته‌سی مذکور تلغرافی ایضاحاً نشر ایتدیکی برفقره‌ده دییورکه: (رویال مونستر) تفنك انداز طابوری (بنکال زیر) ه مأمور ایدلمش اولدیغندن حادثه مذکور طابورك قرارکاهی جوارنده‌کی بر قریه‌ده وقوع بولوب پنجابده کائن (شاه‌پور) شهر شهیرنده وقوع بولمسه کرکدر. هندستانده انکلیز عسکرلریله یرنیلر آراسنده ذاتاً صیق صیق مصادمه‌لر وقوع بولیور. باخصوص انکلیز عسکرلری آوه چیقدقلری وقتده یرلیلرك لساننه آشنا اولمدقلرندن یرلیلرك اخطاراتنی اکلامیه‌رق مناسبتلی مناسبتسز یرلرده آو آولادقلری جهتله انکلیز عسکرلریله یرلیلر آراسنده مصادمه اکسیك دکلدر. بوکبی احوال مؤسفه‌یه برنتیجه ویرمك اوزره آوه چیقه‌جق انکلیز عسکرلرینه بریرلی پولیس نفری ترفیق ایدلمسی تقرر ایتمش ایدی. لکن (شاه‌پور) وقعه‌سی، انکلیزلرك مناسبتسزجه آو آولادقلرندن طولایی ظهور ایتمامشدر.

§ روسیه‌یه تابع فینلاند بکلکنده کائن اوتوز قرق قریه‌ده قحط وغلا حکمفرمادر. بونك اسبابی ایسه سنهٔ سابقه‌نك کرك ایلك وکرك صوك بهار موسملرنده وقوعه کلن شدت برودتدن بشقه برچوق حوالیده ظهوره کلن فیضان میاهك اوت محصولنی امحا ایتمسی خصوصاتی اولوب شوصورتله هم حبوبات وهمده حیواناته مخصوص ییه‌جك حال فقدانده قالمشدر.

§ روم ایلیٔ شرقیدن وقوعی باتلغراف اشعار ایدلمش اولان فیضان میاهه دائر تفصیلات آتیه تبلیغ اولنیور: فلبه شهرنده جریان ایدن مریج نهری قباروب شهر مذکورك نهر ساحلنده‌کی محلاتی ایله مراش وحاجی حسن محله‌لری، اسکی حکومت قوناغی، بلغار مکتب اعدادیسی ایله سن (کیوسل ومتود) کلیساسی صولر التنده قالمشدر. بوصره‌ده برقاچ بوستان، باغچه خراب اولدیغی کبی ترلالر کول شکلنی آلمشدر. حیوانات اهلیه‌دن برچوغی تلف اولمشدر.

(نوووسه‌لو) ده درت خانه منهدم اولمشدر.

استانیمقه شهرندن کچن نهر دخی قباروب مجراسندن چیقمشدر.

شهرحال رومینك اون برنجی کیجه‌سی بلوه‌ده وقوعه کلن طغیان میاهدن ایلری کلن خسارات یاریم میلیون فرانق تخمین اولنیور.

§ پترسبورغده‌کی عسکری فنون مکاتب عالیه‌سندن الکتریق تحت‌البحر فنی اجراآت وبالونجیلق مکتبی ارکان حرب متخصصلرندن متشکل برقومیسیون طرفندن نظر تدقیق وتفتیش وتجربه‌دن کچیرلمشدر.

{ ثروت } ك حکایه تفرقه‌سی ٩

رفیق ورفیقه

محرری: احمد راسم

کیمدن؟ شوحالمه رقیب اولان اسکی حالمدن. اوت. بن چیلدیرمش ایدم. بن هم آنك همده کندمك طبیب جانی اوله‌جغمه عادتا مدهش فکرلر بسلییجی بر جانی اولمش ایدم. حدت اك برنجی معاون انتقامم اولدی. اوفاجق شیدن عادتا قیزه‌رق باغیره باغیره آنی تکدیر ایدر، حتی ایچمدن کلن برحسه تبعاً آنی ضربه قدر قالقیشیر ایدیسه‌مده آنك رجعت حزینانه‌سی تسکین حدت ایده‌مدیکمدن متولد کوز یاشلرمه برقطرهٔ دیکر دها علاوه ایدردی. غریبانه اوطه‌سنه چکیلیر، غالبا آغلاردی. بن بوکریهٔ مظلومانه‌یی حس ایتدیکم حالده بیله تشفیهٔ قلبنه، تسلیهٔ خاطرینه کیتمزدم. محزون اولوردم. لکن بیلمدیکم بر امل ایله درحال عزم واقعمدن دونه‌رك کندمی طیشاری‌یه آتاردم.

ارقداشم بورالرده اودرجه بریأس، براثر پشیمانی کوستردی‌که بن بونی ندامت حقیقیه اولمق اوزره تلقی ایتدم. کوزلرم غیر اختیاری طولان برقاچ سرشك ایله پرده‌دار اولدیغندن سیلمك ایچون مندیلمی چیقار-دیغمده آنك‌ده کوزلری طولمش ایدی. سسی برآزدها قیصلدی. صداسنه عاوض اولان غریب براهتزاز ایله ینه سوزه باشلایه‌رق:

— ازدواجك بربچق سنه‌سی بویله کچدی. آرتق بنده‌ده شواحوال مضطربانه‌یه خاتمه ویرمك فکری پیدا اولدی. بیره‌خانه کوشه‌لرنده اتمام کیف ایتدکدن صکره اوه کلیر، اوکمه قونولان برقاچ لقمه یمکی‌یه‌رك یاتاغمه یاتار، هیچ برشیئه آلدیرمازدم.

کوکلمه بشقه اکلنجه‌لر آرامغه باشلادم. هله شو ازدواج عالمندن تبرد ایتمکه باشلایه‌لی، فکرم ایلك سودایی، ایلك حالت عشقی بکا تعلیم ایدن اووجوددن یواش یواش دونمکه عزم ایده‌لی تحسسات فکریه نقطهٔ نظرندن بشقه بشقه لوحه‌لر پیدا اولدی.

فقط او نظر حزین کیتدکجه سونیور، اوچهرهٔ لطیف صولیوردی. بن آنك احوال حیاتیه‌سنده حصوله کلن شوتبدلاته اصلا آلدیرمدم. آکا قارشی تأثرم، تحسرم یوق ایدی. اوده بکا بوحالمدن طولایی برشی آچمازدی. ملال، کلال دینلن اوحس درونی بنی درلو درلو نتیجه‌لره سوق ایتدی. آنی کوردکجه متنفرانه برصورتده دونر، یوزینه باقمازدم. آرتق بتون بتون اریدی. اوجمال قرارکاه طبیعیسنی براقه‌رق اوراسنی صاری بررنك اخروی‌یه بویایه‌رق اوچمش، دوداقلراسکی لطافتنی غائب ایده‌رك بیاضلاشمش ایدی. اوده بوحیاتدن، بنم حال ناشناسلغمدن بیقمش ایدی. سوروکلیوب کوتوردیکی بوبارکرانی برآن اول آتمق ایستیورمش کبی لاف ایتمز، بنی صورمز، اکثریا اوده اوطه‌سنه چکیله‌رك اوطورور، کونلرجه بربرمزی کورمز ایدك. بعضاً بکزی یشیل کبی صاری اولور، بعضاً برقاچ طامله قان بولنور ایدی. فقط آره‌ده صره‌ده اودرجه کوزل اولوردیکه بن آرتق دم بهار حیاتك آنده بردور انکشاف حصوله کتیردیکنه اینانیردم. هیهات! اوحمرت، اووضع دلآشوب آقشام کونشی کبی برمدت صکره سونه‌رك طالغین، مظلم مکدر برصورتده کزینیر. آره‌ده صره‌ده صفه‌دن عکس ایدن صداسنی طویار طویماز تیترردم. کاه آجیردم. فقط اکثریا نفرت ایله ممتزج برحالده قیزاردم. نهایت برکون سرخوش ایدم. کندیسنك بربچق سنه‌دن بری بکا قارشی کوستردیکی اطوار بارده‌نك سببنی صوردم. فقط نه جواب آلدم؟ هیچ! فضله اوله‌رق قاشنی چاتدی وبرطور آمرانه ایله مقابله ایده‌رك یانمدن صاووشدی.

بوهزیمت بنده برطاقم آثار مدهشه حصوله کتیردی. آکا قارشی هردرلو فداکارلغی ایتدیکم حالده بودرجه لاابالیانه حرکت ایتمسنه بشقه برسبب موجود اولدیغنی دوشوندم. آرتق بتون بتون صوغودم.

آره‌دن برآی قدر کچمش ایدی. آقشام خانه‌مه کلدیکمده کوزلرینك کناری قیزارمش، مدت مدیده آغلامش اولدیغنی کوردم. اوزمان برشی سویله‌میه‌رك اوطه‌مه چکیلدم. بندن ماعدا آنی اشغال ایدن دیکر بروجودك وار اولدیغنه ایناندم. خانه‌ده نیجه زماندن بری حکم ایتمکده اولان بوبرودته برخاتمه ویرمکی قویاً عزم ایتدم.

آرقداشمك سوزینی کسدم. دیدم‌که:

— نه‌کبی عزم ایتدك؟

آرقداشم محزونانه باشنی صاللایه‌رق:

— افتراق ایتمك ایستیوردم.

بوسوز بنده بیله براثر حزن حصوله کتیردی. کوزلرمی ایندیره‌رك حکایه‌نك مابعدینی دیکله‌مکه مجبور اولدم. آرقداشم دوام ایتدی. دیدی‌که:

— ایرتسی صباح قالقدم. کندیسنی چاغیردم. الم، آیاغم دوداقلرم تیتریوردی. قلبمده طوران بقیهٔ محبت کسر رابطه‌یه امکان ویرمیوردی. لکن اوطه‌مه ینه اووضع لاقیدانه‌سیله کیردی. نه‌یاپه‌یم؟ بن اووضعدن، اوطور بارددن حظ ایتمیوردم. قان درحال بینمه فیرلادی. آکا خطاباً:

— خانم! نیجه زماندن بری آره‌مزده حکم ایدن شوبرودته نهایت ویرمك ایستیورم. آرتق بن بوخانه‌ده یوغم. آکلادیکزمی؟ بربرمزدن افتراق ایدییورز. دیدم.

بن دها بوجمله‌لری بیتیرر بیتیرمز بوزینك قانی درحال چکیلدی. کوز قپاقلری یالکز محیطنده برقرمزیلق براقه‌رق صورتی صاراردیغی حالده کوزلری خون آلود برمنظره آلدی. قرمزی دوداقلری اوزرندن بر بیاضلق ظاهر اوله‌رق الی، آیاغی تیتره‌مکه باشلادی وبکا:

مابعدی وار

عدد ٣٢١ — ٦٨٧ [ایکنجی سنه] ٤ محرم ١٣١٨ — پنجشنبه — ٢٠ نیسان ١٣١٦ ٣ مایس ١٩٥٥

ثروت

معلومات

امور تحریریه ایچون صاحب امتیاز ومدیر مسئول طاهر بکه ، اداره ایشلری ایچون مدیر امور احمد کامل بکه مراجعت اولنور.

مسلك مخصوصی

ثروت ، منافع ملك ودولته خادم رسملی بر غزته‌در . منافع عمومیه‌یی تأمین ایدن مقالاتی مع المتمنونیه درج ایلر . اعلانات ایچون اداره‌یه مراجعت لازمدر . اعلانات معتنا بهانك سطرندن ١٥ غروش آلنور . برهفته اولکی نسخه‌لر ١ غروشدر .

محل اداره و مطبعه‌سی : باب عالی جاده‌سنده ٤٠ نومرولی «معلومات» دائره‌سیدر .

شرائط اشتراك

درسعادت و ولایات : سنه‌لك ١٨٠ آلتی آیلق ٩٥ اوچ آیلق ٥٠ غروشدر.
اتحاد پوسته‌سی اولان ممالکه : « ٤٠ « ٢٠ « ١٠ فرانقدر.
آبونه هر آی ابتداسی ایله اون بشندن اعتباراً قید ایدیلور.

نسخه‌سی ١٠ پاره‌در. — متنوعه‌یی جامع ورسملی اوله‌رق هر کون صباحلری نشر اولنور. — نسخه‌سی ١٠ پاره‌در.

توجیهات

ملکیه

مابین همایون ملوکانه کاتبلرندن سعادتلو فتحی وشفیق وعبدالرحمن ذکی ویحیی سزائی واسماعیل حقی ورفعت واجود بك افندیلر حضراتنه اهلیت ولیاقتلرینه وخدمات حسنه وصادقانه‌لرینه مبنی ترفیعاً رتبهٔ اولی صنف اولی

خارجیه نظارت جلیله‌سی تابعیت قلمی اوراق مدیری سعادتلو اکرم بکه ترفیعاً رتبهٔ اولی صنف ثانیسی

وظائف مأموریتلرینی حسن ایفا ایلمکده اولملرندن طولایی ناصره قضاسی قائممقامی سعادتلو نظام الدین بکه ترفیعاً اولی صنف ثانیسی وطربزون ولایتی مکتوبی قلمی خلفاسندن عزتلو محمد ضیا وارضروم بدایت محکمه‌سی اعضاسندن نامق افندی زاده رضا افندیلره ترفیعاً ثانیه صنف ثانیسی وارضروم بلدی کاتبی سابق رفعتلو محمد دده نافذ ومحکمهٔ تجارت ومجلس معارف اعضاسندن جودت افندیلره ثالثه رتبه‌لری

مدللو قصبه‌سی اشرافندن ومجلس اداره اعضاسندن قولاقسز زاده سعادتلو حلیم بکه اولی صنف ثانیسی ومحرم بك زاده رفعتلو بکر بك ایله اشرافدن حاجی قاضی زاده حسین بکه ثالثه ورسومات قولجی باشیسی فتوتلو فهمی افندی‌یه رابعه وقصبهٔ مذکوره معتبراتندن ومجلس اداره اعضاسندن عزتلو قومیامیخائیلو افندی‌یه ثانیه صنف ثانیسی وبلدیه رئیسی رفعتلو سمونیدی فوطاکی ومعتبراندن اسحاکی موزالاو واسیلاکی ماندیره افندیلره ثالثه رتبه‌لری

خدمات ممدوحه‌سنه مبنی آنقره ولایتنده اینجه قره‌صو قضاسی قائممقامی عزتلو محمد ذهنی وقره‌سی رژی مدیری رفعت افندیلره ترفیعاً ثانیه صنف ممتازی ویانیه ولایتی مجلس اداره‌سی ایکنجی کاتبی علی افندی‌یه ترفیعاً ثانیه صنف ثانیسی رتبه‌لری توجیه بیورلمشدر .

∴ کلیبولی سنجاغی دفتر خاقانی مأموریتنه ملازمیندن اناطولی قوردونی دفتر خاقانی مأموریتی باش کاتبی ابراهیم کامل افندی

دکزلی سنجاغی دفتر خاقانی مأموریتنه ملازمیندن اطه بازاری قضاسی طاپو کاتبی زیور افندی

یکی بازار سنجاغی دفتر خاقانی مأموریتنه ماردین سنجاغی دفتر خاقانی مأموری اسبق عبدالقادر افندی تعیین بیورلمشدر .

نشان

درسعادت ایران سفارتی مستشاری ثقة الملك میرزا اسماعیل خانه تبدیلاً ایکنجی رتبه‌دن عثمانی وطهران وزارت خارجیه مأموریتندن ثناء الدوله سیدحسن خان ایله درسعادت جنرال قونسلوسی سعید الوزاره میرزا اسماعیل خانه وسفارت اوچنجی ترجمانی میرزا افضل اله افندی‌یه اوچنجی رتبه‌دن مجیدی

خدمات ممدوحه‌لرینه مبنی آیدین ولایتنده قصبه قضاسی قائممقامی سعید بکه اوچنجی رتبه‌دن مجیدی وجده‌ده جلالتلی هانکی قومپانیاسی آجنته‌سی موسیو اوزبرن ایله جده دخان رژیسی مأموری عبدالرشید افندی‌یه دردنجی رتبه‌دن عثمانی وقره‌فریه قضاسی قائممقامی جمال بکه اوچنجی وقضاء مذکور ملحقاتندن اغستوس قصبه‌سندن ایپلك فابریقه‌جیسی لیغوراکی طوقو وقصبهٔ مذکوره‌ده دوقتور خرستودولو پردیقاری افندیلره دردنجی رتبه‌لردن مجیدی وخارجیه نظارت جلیله‌سی امور شهبندری قلمی خلفاسندن قسطنطین لادوپولو افندی‌یه دردنجی رتبه‌دن عثمانی وبرات مفتیسی محمد نقشی افندی‌یه دردنجی رتبه‌دن مجیدی

اطنه ولایتی مرکز طابورینك برنجی بلوکنك اونجی طاقمنده ژاندارمه چاوشی خربوتلی احمد بن حسینه بشنجی رتبه‌دن مجیدی نشان ذیشانلری احسان بیورلمشدر .

∴ خارجیه نظارت جلیله‌سی تابعیت قلمی اوراق مدیری سعادتلو اکرم بکك حرمی خانمه ایکنجی رتبه‌دن شفقت نشان همایونی احسان بیورلمشدر .

مدالیه

طوپخانهٔ عامره برنجی صنایع الایی برنجی طابورینك ایکنجی بلوکنك برنجی خیمه‌سی افرادندن راشد بن حسینه صنایع مدالیه‌سی عنایت واحسان بیورلمشدر .

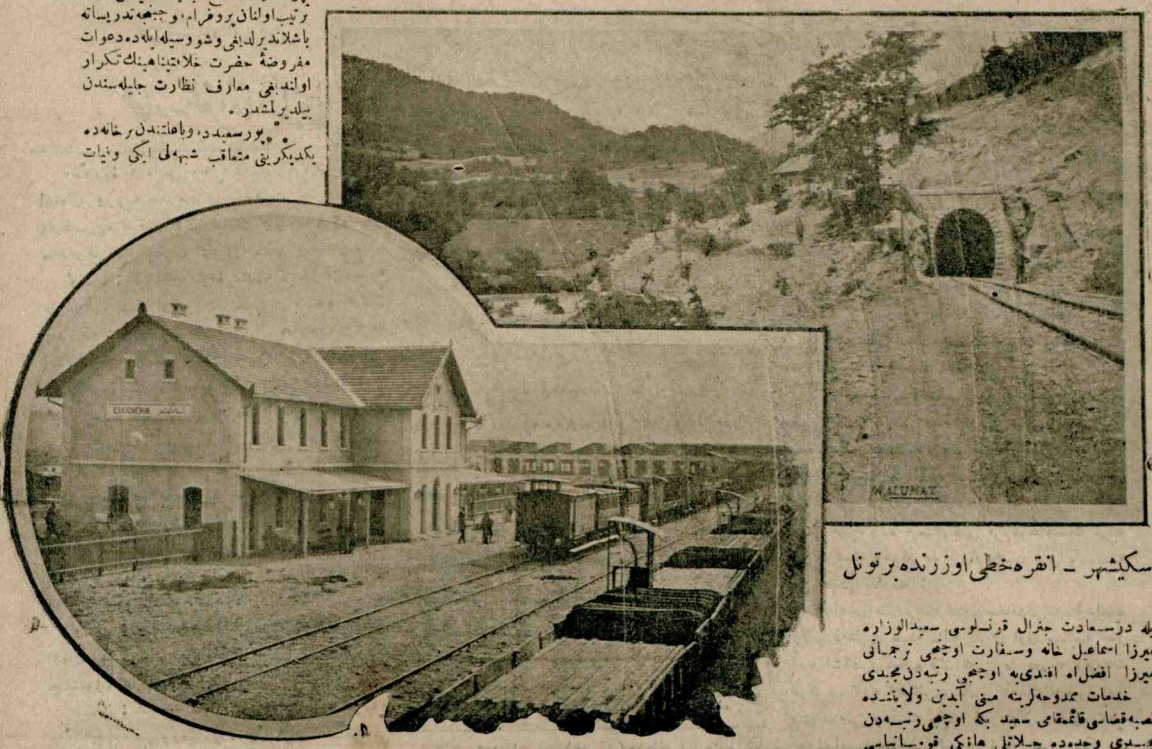

اسکیشهر — انقره خطی اوزرنده برتونل

اسکیشهر شمندوفر موقفی

تبلیغات رسمیه

سیواس والیسی دولتلو پاشا حضرتلرینه فرانسه حکومت فخیمه‌سی طرفندن اعطا اولنان اوچنجی رتبه‌دن لژیون دونور نشانك مشار الیه جانبندن قبول ولدی الایجاب تعلیق خصوصنه بالاستیذان مساعدهٔ سنیهٔ جناب پادشاهی ارزان بیورلمشدر .

∴ سایهٔ معارفسرمایهٔ حضرت خلافتپناهیده امر انشاآتی بوکره رسیدهٔ حسن ختام اولان سینوب مکتب اعدادیسنك تیمناً منقبهٔ جلیلهٔ رسالتپناهی قرائتنی متعاقب رسم کشادی بالاجرا بووسیله ایله‌ده دعای مفروض الادای جناب پادشاهینك تکرار قلندیغی معارف نظارت جلیله‌سندن بیلدیرلمشدر .

∴ قره‌حصار شرقی سنجاغنه مربوط حمیدیه قضاسنه تابع کیمه ناحیه‌سی ابتدائی معلملکنه علی افندی تعیین اولنمشدر .

∴ آیدین ولایتی داخلنده قوله قضاسی مرکزنده قورشونلی جامع شریفی اتصالنده‌کی الیاس اوغلی مکتبی چراق مکتبی اتخاذ اولنه‌رق رسم کشادی اجرا قلندیغی واصناف مختلفه چراقلرندن جمع ایدیلان یتمش نفری ترتیب اولنان پروغرام موجبنجه تدریساته باشلاندیرلدیغی وشو وسیله ایله‌ده دعوات مفروضهٔ حضرت خلافتپناهینك تکرار اولندیغی معارف نظارت جلیله‌سندن بیلدیرلمشدر .

∴ پورسعیدده وباعلتندن برخانه‌ده یکدیکرینی متعاقب شبهه‌لی ایکی وفیات کورلمسی اوزرینه پورسعیدك بولاق عدیله اورادن ١٧ نیسان سنه ٣١٦ تاریخندن اعتباراً چیقه‌رق ممالك محروسهٔ شاهانه‌نك سائر اسکله‌لرینه مواصلت ایده‌جکلرك برموجب نظام اون کون قرانتنه‌یه قونلمق اوزره طرابلس غرب وبیروت وقلازومن تحفظخانه‌لرندن برینه سوق اولنمسی ونمیز اوله‌رق پورسعیده ورود ایدوب بلا اختلاط وصحیه اداره‌سنك تحت نظارتنده یالکز کمور تحمیل ایده‌جك وپانتنه‌لرینه اویولده شرح وبردیریله‌جك سفاینه معاینهٔ طبیه اجراسیله پراتیقه ویرلمسی وبوندن ماعدا اشیا وصو استعمال ایلیه‌جك وباخصوص پورسعیددن حرکتله اسکندریه‌یه اوغرایه‌جق سفاینك کذلك اشبو اون کون قرانتنه‌یه تابع طوتلمسی وطور تحفظخانه‌سنده قرانتنه‌لرینی اکمال ایلیه‌جك حجاج سفاینی قنالدن بلا اختلاط مرور ایده‌جکلرندن حقلرنده سالف الذکر اون کون قرانتنه اجرا قلنمامق اوزره پورسعیده مواصلتلرنده کموردن ماعدا هیچ برشی تحمیل ایلماملری ضمننده لازم کلنلره شمدیدن تنبیهات ایفاسی واسکندریه‌دن طوغریدن طوغری‌یه کله‌جکلرك دخی ایلك اوغرایه‌جقلری مراکز صحیه‌ده علی الانفراد طبیب معرفتیله معاینه ایدلمسی وپورسعیددن چیقونده ممالك اجنبیه لیمانلرینه کیده‌جك واورالرده تدابیر تبخیریه‌یه تابع طوتلدقدن وپراتیقه الدقدن صکره کله‌جك سفاینك پورسعیددن

{ ثروت }ك حکایه تفرقه‌سی ١٠

رفیق ورفیقه

محرری : احمد راسم

— هیسی بوقدرمی ؟ دیه مجنون ایمش کبی بر استیضاحده بولندی . غریب برتبسم ایله کورونه‌رك کوزلری وضعیت انعطافی برمدت غائب ایتدی . ذهنندن برشی آرایورمش کبی یوقلاندی .

بن بولوحه‌دن اورکدم . قارشمده برتماشای مدهش واردی . بن برحیات زوال قرین قارشوسنده بولنیور. مشم کبی تویلرم اورپردی . فقط اویار جان بر حرکتده جیبنده‌کی مندیلی چیقاردی . برقاچ یری قان ایچنده اولان اوبز پارچه‌سنی کوستره‌رك :

— حیاتی محو اولمغه یوز طوتمش بر رفیقهٔ حیاته بویله بر خاتمهٔ تلخ یله‌می معامله ایدرلر . بن کدری ، اولومدن خوفی سزه بیلدیرمه‌مك ایسته‌دیکه سز بوحالی اصلا تدقیق ایتمیه‌رك آرزوی صفا کاریکزی تزیید ایتدیکز . زیانی یوق . بن ضربه‌لرکز آلتنده اوله‌جکمی مأمول ایدییوردم . فقط بوکاده تشکر ایدرم دیه‌رك قپویه قدر یوریدی ، دیزلری تحمل ایده‌میه‌رك بروضع جامدانه ایله چوکدی .

بن بومنظره‌یی ، ایتدیکم معاملات ظالمانه ایله بردرلو توفیق ایده‌مدم . قان آغلامق درجه‌سنده بریأس ایله اوزرینه قوشدم . آغزندن پارچه پارچه قان کلیوردی . کوزلری نیم آچیق ، بورنی ، آغزی خونین کوپوکلرله مستور ایدی . کردنی ، مظلومیت سوداکارانه‌سنه برهان اوله‌جق درجه‌ده غریبانه بوکوك اولدیغی کبی برالنده دخی بینهٔ سوداسی اولان مندیل بولنیوردی .

اللری فوق العاده برقوتله قپالی ، آغزی کلیدلنمش اولدیغندن رفیقهٔ حیاتمك مصروع اولدیغنه حکم ایتدم . آشاغیدن خدمتجی‌یی چاغیره‌رق معاونت ایتمه‌سنی ایسته‌دم . خدمتجی خانمك بوحالنی کورونجه بکا :

— قورقمیك . خانم هرزمان بویله اولوردی . دیدی .

☆☆☆

ضیا بوحکایه‌یی آکلاندیغی اثناده عادتا آغلادم . اوده اشك تحسر دوکیوردی . حکایه بر مدت منقطع اولدی . آرقه‌داشم حکایه‌نك مابعدینی اعصابنه قوت کلجه‌یه قدر تأخیر ایتدی . نهایت بروضع حزینانه ایله :

— ایکی آی صکره بوغازینك ایکی طرفی صراجه‌دن ده‌لیندی . بن بوایکی آی یتاغنك باشی اوجنده کچیردم . هرکون یالواردم . هریالواریشمده اوبنی عفو ایدردی . لکن بن کندی کندمی عفو ایده‌مزدم . بر صباح اویقودن اویاندیغمده خدمتجی قادین تیتره‌یه تیتره‌یه یانمه کله‌رك خانمك وفات ایتدیکنی آکلاندی .

آز قالدی محو اولیوردم . حین احتضارنده بنم چاغیرلمامقلغمی امر ایتمش ، آننه‌مك یاننه دفن ایدلمسنی توصیه ایله‌مش .

لکن اولوحه بنی اولدیریور . رفیقه‌م وفات ایده‌لی آلتی آی اولدیغی حالده بن بواضطرابی هنوز تعدیل ایده‌مدم دیدی .

بنی ده ، کندینی‌ده آرامسوز کدر ایچنده براقه‌رق حکایه‌سنی بیتیردی .

صوك