

## آبونه‌لرمزدن بر رجا

—«☺»—

آبونه مدتلری ختام بولمق اوزره اولان محترم قارئلرمزك ، غزته ارسالاتنده‌كی انتظامی محافظه ایتمك خصوصنده مشكلاته دوچار اولمامقلغمز ایچون شیمدیدن آبونه‌لرینی تجدید ایتملرینی ، استرحام ایلرز .



## اجمال سیاسی

—«☺»—

### ائتلاف بابلی

—

—۱—

لوندره ده صلح مذاكره‌سی

وقعه ، لوندره ده ، غره‌یله لوئید جورج و ائتلاف ممثلری آراسنده جریان ایدییور .

لورد غره‌ی — افندیلر، نویورقدن غایت مهم بر خبر آلدم . دشمن بی آمانمز اولان آلمانیا عاجلاً صلح ایستیورمش !

بر چوق سسلر: «اوخ!..اوخ!.. نه اعلی !..» دییه باغیررلر .

روس سفیری سوز آلیر :

— افندیلر، بوكادائر كیمسه‌یه تبلیغاتده بولونمدن، ایمپراطور نیقولا یه مستعجل بر تلغراف چكمكلكمه مساعده ایدیكز.. بو خبردن اك زیاده سوینه‌جك بری وارسه اوده، چار حضرتلریدر.. هم، بكا ده وعدی واردر.. شاید بویله ایی بر خبر ویره‌جك اولورسه‌م پك بویوك الطافنه مظهر اوله‌جغم .

قرال نیكیتانك وكیلی — عفو ایدرسكز!، سفیر افندی، حكمدارمك خیلی زماندنبری اون پاره آلمدیغنی بیلیرسكز. بو سببله، بالذات چار حضرتلرینه تبشیر ایتمسی ایچون بو خیرلی خبری كندیسنه تبلیغ ایتمكی اك مقدس بر وظیفه عد ایده‌رم .. هم امینم كه، بو صورتله حركت متفقلره پك بویوك بر خدمت اوله‌جقدر .

قرال پترونك وكیلی — افندیلر، حكمدارم قرال پترو دخی عینی حالده در . بو سببله ، تلغرافك بو ایكی حكمدار طرفندن امضا ایدلمسی پك موافق اولور .

لوئید جورج — دیكلییكز افندیلر.. بویله دنسزلكلره لزوم یوق.. شماریقلق ایسته‌مز. آلمانلرك بو تلغرافی اللرینه كچیرملری احتمالی پك زیاده در ؛ صوكرا، حالمزه قهقهه‌لرله كولرلر. بناءً علیه، تلغرافی شیفره‌لی اوله‌رق بزم خارجیه نظارتی واسطه‌سیله كوندریكز.. بزده حكمدارلركزه بش اون پاره ویرمكه چالیشه‌جغز .

بونك اوزرینه ، قره‌داغ و صرب ناظرلری، لوئید جورجك بول كیسه‌دن آتوب طوتمسنه اهمیت ویرمدكلرندن حدتله مجلسدن چیقارلر.

لورد غره‌ی — كوریورسكز یا افندیلر، حرب قازانیلدی . بناءً علیه ، آلمان تكلیفنك صورت قطعیه‌ده رد ایدلمسی ایچون همان حكومتلركزه خبر ویرمكز لازمدر . چونكه، بو صورتله امین اولكزكه دها بویوك منافع استحصال ایده‌بیلیرز .

مقام اعتراضده بر طاقم میرلتیلر، خومورتولر ایشیدیلر .

ایتالیان مرخصی — اوت ، لورد جنابلری، دوغرو سویلیورسكز آما ، دیدیككز منافعك استحصالنه قدر محاربه ایتمك ایجاب ایدر و بزده مذاكراتك دوامنه قدر محاربه‌ده ثابتقدم اوله‌جغز.. فقط، پك ایی بیلیرسكز كه كومور اولماز سه قابریقه‌لر ده ایشلمز .

غره‌ی — قهرمان عسكرلركز ایزو نزوده هركون بر مظفریت قازاندقلری حالده سز دائما كندكزی مغلوب یرینه قوییورسكز .

بر طاقم سسلر : «اوت ، اوت .. هوالر فنا كیتمیه ایدی !» دییه میرلدانیرلر .

فرانسه سفیری — عزیزم لورد ، معلومكز در كه كچه‌جك زمانلر یكی مساعی یه و بالخاصه كلیتلی عسكره لزوم كوسترر . بزه كومور و تازه قطعات كوندرمكه باشلادیكز كه بونك ده تأثیرینی، آجیسنی پك فنا چكیورز .. بو سببله ، بن ده، ایشی اوزاتمامق طرفداری یم .

غره‌ی — جانم، سزه نه اولدی ؟.. هپكز ده مغلوبلر كبی سوز سویلیورسكز.. قهرمان عسكرلركز صوم جبهه‌سنده آرسلانلر كبی دوكوشیورلر!. سز ایسه بوراده كدی كبی سویلیورسكز.

پورتكیز مرخصی — بز بوراده مزین صالونلرده كیف چاتیورز؛ هیچ بر شیئه متالك ویرمیورز .. یه، ایچ، ذوقه باق. لوردك حقی وار ..

بو صره ده ، قرال نیكیتانك مرخصی مذاكره صالوننه كیرر و لورد غره‌یه خطاب ایدر :

— ناظر حضرتلری ، بن و صرب مرخصی چاره تلغرافی چكدك.. ایشته مسوده‌سنی سزه اوقویورم : «معزز چارمز ، سزه پك بویوك بر مژده ویرییورز.. آلمانیا ایمپراطوری بزه صلح تكلیف ایدییور و انكلتره‌یی عقد صلحه مجبور قیلمامزی ایستیور . امین اولكز، او ده راضی اوله‌جق؛ چونكه یز ، خیلی زماندنبری صلحك لزومنه اونی اقناع ایچون چالیشیورز . بن و صرب مرخصی رفیقم، حكمدارلرمزه لطفاً وعد بویوردیغكز مكافات و اكرامیه یه انتظارده یز. بو ایكی صادق بنده‌كز له دیكر ائتلافجی مسلكداشلرمزدن ماعدا بو ایی خبری بیلن كیمسه یوقدر».

غره‌ی و لوئید جورج — افندیلر، بو صورتله عزلكزك فتواسنی امضالامش اولدیكز .. سز، بوتون ائتلافجیلرك مقدراتیله وینایورسكز .

پورتكیز مرخصی — حتی، بوتون پورتكیزك مقدراتیله ده ..

روسیه سفیری — آحمق حریفلر ! بزه قارشی بویله اهانتده، نانكورلكده بولونمكز ایچونمی هركون سزی بسلیورز ؟ .. دفع اولكز ، سفیللر ! یارین سزی آووستریایه كوندره‌جكم.. كیدیكز، اوراده ، اسیرملتلركز ایچون عفو و مرحمت دیلنكز.

غره‌ی — افندیلر ، بو حادثه‌یه اهمیت ویرمییكز.. شیمدی، نه یاپیلمق لازمكله‌جكنی دوشونه‌لم .. بن فكرمی سویلیه‌یم.. روماده، بر بویوك قونفرانس عقد ایده‌لم .. وحدتی .. تساندی.. اتحادی.. یعنی ..

بر سس — ائتلافك داغیلمامسنی.. تفسخ ایتمه‌مسنی..

غره‌ی — یوق جانم ، بو دكل.. صوك ظفر ایچون وار قوتمز له مشتركاً و متحداً چالیشمامزی قرارلاشدیرمق ایچون..

سیمالرده یأس علائمی كورولور.

روسیه سفیری — مقصدكز، بالقان حركاتنی سویلمك دكلمی ؟ .. رومانیا یه یاردم ایتمك لازم.

رومانیا مرخصی — رجا ایده‌رم، صوصكز .. بوندن بحث ایتمكه هیچ حقكز یوقدر .

ایتالیا مرخصی — ایشك نره‌یه منجر اوله‌جغنی آكلایورم.. بالقان حركاتی ایچون تك ایتالیان عسكری بیله ویریله‌مز .. بو، عادتا جنتدر .. جنرال سارایك او بویوك اردوسی بر شی یاپامامشكن شیمدی بزمی رومانیا و روسیه‌یی قورتاره‌جغز ؟ .. دلیلك ! دلیلك ! ..

پورتكیز مرخصنك اعتراضاتی كورولتو آراسنده غائب اولور.

روسیه سفیری، چاره ویره‌جكی صلح مژده‌سندن امید ایتدیكی مكافاتی غائب ایلدیكی جهتله پك زیاده عصبیلشدیكندن مذاكره‌نك یوم آخره تعلیقنی طلب ایدر .

دیپلوماتجی



تحسرنامهٔ شكمپروران

—

## به جناب بقلوا

— —

اشنای ذوق نفسم یوق برندن هیچ نشان
پوف بورك ؛ یاتسی قدائف؛ بقلوا كوزدن؛
نهان؛
طاتلیلر هپ بی‌وفا در اكلاسون پیروجوان؛
بولمدم تركیبنی یاپدرمه‌دم بر بقلوا؛
بی عملدر هی دریغارافده قالدی اوقلوا .

هر ایكی الده طاشیردم بقلوایی چوق زمان؛
دلبرمدن فرقی یوقدر ایتمه‌یك اصلا كمان؛
حسرتمدن بلع ایدردم مسكنی قعر دهان؛ ؛
بولمدم تركیبنی یاپدرمه‌دم بر بقلوا ؛
بی عملدر هی دریغارافده قالدی اوقلوا .

فرقتندن صو آقار كوزدن دهاندن روز وشب؛
حسرتندن راحتم یوق اولسه ده بنت العنب؛
نرده‌سك حالم یماندر بقلوا سنسك سبب؛
بولمدم تركیبنی یاپدرمه‌دم بر بقلوا؛
بی عملدر هی دریغارافده قالدی اوقلوا.

عشق ایله رغبت ایدردم كوردكم هر یرده‌بن؛
بیلمز اولدم وارمی یقدی، بتیردی ضعف تن؛
اشتیاق بقلوادن رعشه‌دار اولدی بدن ؛
بولمدم تركیبنی یاپدرمه‌دم بر بقلوا؛
بی عملدر هی دریغارافده قالدی اوقلوا.

تبسیده رنكك قزل منظور اولان رخسارزر؛
مرتسمدر معده‌نك زارنده حالایا دور ؛
وصلتكله معده‌لر جونبسئلی بر بایرام ایدر.
بولمدم تركیبنی یاپدرمه‌دم بر بقلوا؛
بی عملدر هی دریغارافده قالدی اوقلوا.

اك قدملی طاتلیسك هر یرده نامك داستان؛
طوتدك اقصای داماغی هر كسه وردزبان؛
طاتلیلر بیراغیسك هر سفره‌ده قیمت كران؛
بولمدم تركیبنی یاپدرمه‌دم بر بقلوا؛
بی عملدر هی دریغارافده قالدی اوقلوا.

قزل طوپراق : ا. ع.

—«☺»—

## الاتورقه دی نه

مقتصد اولملی در بیلملی بلفور قدرك
زنده اولمقسه مرادك یمه اوملت، قوتلت .
چیقولات بیسكوی‌یه ایله رغبت زنهار ،
بال ایله كشككه هم پكمزه ایله رغبت .

قاضی كوی :



## غریب بر غازینو..

—«☺»—

اهل كیف بر ذات قندیلیده‌كی بر یالینك زمردین بغچه‌سنی غازینو ظنیله اقشاملری چاقمغه پك مساعد و شاعرانه بر موقع عد ایدر . و بر كون واپوره بینه‌رك مذكور بغچه‌یه كلیر . اوراده بولنان اوك خدمتكاری بكك بر مسافری ظنیله همان افندی‌یی قبول ایدر . بر غازینو بغچه‌سنده بولندیغنی ظن ایدن ذات كمال صلاحیتله بر شیشه راقی كتیرلمسنی امر ایدر و بالخاصه مزه‌لرك ایی‌لكنه اعتنا ایدلمسی ده اخطاری اونوتماز .

اوشاق مسافرك بو تكلیفندن پك متحیر اولمقله برابر بك افندینك پك صمیمی فقط طانیمادیغی بر دوستی اوله‌جغی مطالعه‌سنی یوروته‌رك تعدیل تحیرایدر و كیدوب افندی‌یه مسئله‌یی اكلاتیر .

صاحب خانه مسافرینی كورمك اوزره بغچه‌یه كلنجه بو بویوك و تنها بغچه‌ده جانینك بر از صیقیلدیغنی حس ایدن و قونوشه‌جق بر ادم ارایان صاحب كیف همان اوك صاحبنه :

— بیوركز افندم ، بزم ماصایه .. دیر .

اوك صاحبی ده طبیعی كمال حیرتله بو دعوتی قبول ایدر ..

ایكی ارقداش طاتلی طاتلی مصاحبه‌یه باشلارلر . ایشك نه اولدیغنی بر درلو اكلایه‌مایان او صاحبی بتون او طاتلی مصاحبتلرك اراسنده بو غریب حالی درین درین دوشونور . .

دیركن صاحب كیف زیارتجی ماصه‌یه وورارق اوشاغی چاغیریر ، و :

— بك افندی نه امر ایدرلر . چابوق كتیر ، دییه ایكنجی بر امر ویرر .

ایكنجی شیشه راقی ده كلیر و او اثناده آرتق استانبوله كیده‌جك صوك واپورده اسكله‌یه یناشیر . طبیعی صوك واپوری قاچیرمق اندیشه‌سنده بولنان مسافر :

— مساعده ایدك ، افندم ، واپور قاچیور ، بكا مساعده ایدك .. دیر و ایچدیكی و اكرام ایتدیكی راقیلرك بدلنی ویرمك اوزره النی جبنه اوزاتنجه صاحب خانه :

— آمان افندم ، دییه النی طوتماق ایستر .

مسافر كمال جدیتله :

— رجا ایدرم، بو سفر بن سزی دعوت ایتدم ، اولامز .. بزم ماصه‌یه بو سفر سز كلدیكز بن ویریرم ، ایكنجی سفرده انشااله سزه میسر اولور، دییه مقابله ایدر.

كوزلری اوننده جریان ایدن معمایی شیمدی اكلامش اولان او صاحبی :

— آمان افندم ، بوراسی بر غازینو دكل . بنم اومدر ، فقط نه ایسه ، بو یاكلشلق ایكیمزه ده برر دوست قازانیردی .. دییه‌رك مسافرك تعدیل محجوبیتنه چالیشیر ..

نه ایی بر غازینو !..

«بیله‌نم ایلیه‌جك خنده میدر كریه‌میدر»

«چپ و راست»



## باجینك یومورطه‌لری

—«☺»—

كچن آقشام، شركت خیریه‌نك صوك آناطولی پوسته‌سنی یاپان واپورنده ، خلقی كولدورەن پك تحف بر وقعه اولدی .. او كون لودوس پك زیاده ایدی .. اساساً باندرمه‌دن كلن و فورطه‌نك شدتندن بر چوق بایغینلقلر كچیره‌ن، اوكوره‌ن ، اوتن، آلنی چاتقیلی باجینك بری ، یاننده كی كلینیله برابر ریختمه چیقار چیقماز طاشلره بویلو بونجه اوزانیر .. زواللی، بوراده صاتمق ایچون یومورطه، پكمز، صوجوق و سائره كتیرمش.. مأمورلر، اشیاسنی كلوب آلمسنی سویلدكجه، آیاغی سلامته ایره‌ن باجی ده :

— آمان آیول، هله باشمی قورتاردم.. مالمی صوكرا آلیرم .. دیرمش .

نهایت، باجی كندینی طوپلار.. اشیالرینی، دها دوغروسی بر قاچ سپتله بوغچه‌یی آلیر، شركتك آناطولی اسكله‌سنه كله‌رك پارمقلغك یاننه اوطورور و اشیالری نیم دائره شكلنده اطرافنه دیزر..

طبیعی، بعض معذب ونكره‌لر، باجینك اطرافنی آلیرلر و آلای ده باشلار ..

— باجی، بونلری بو غلبه‌لكده ناصل طاشیه جقسك ؟

— آ، آیول كلینم وار ..

— باجی ، ایریلی اوفاقلی تام اونبر پارچه ..

— شیمدی قپولر آچیلنجه هر كس اوستندن آتلایه‌جق .. یومورطه‌لره ده اوغورلر اوله !..

— چكك طوتولسك، آیول ..

— باجی بزه برر یومورطه ویررسه‌ك طاشیرز ..

— ویرمم .. بن اونلری برر برر باندرمه دن طوپلادم آیول ..

بو صره ده قپوده آچیلیر .. ایتیش قاقیش باشلار .. باجینك بوغوق بوغوق فریادی ایشیدیلر :

— یومورطه‌لره باصمه آیول.. صوجوقلری ازدك.. آیول ، باشمه باصیورسك. وای باجاغم.. نرده سك كلین .. سپتی چك .. نه اولویورسكز، آیول ! ..

بو آنده ، ئه‌له‌كتریك لامباسی سونر.. باجی، بوسبتون ازدحام آلتنده قراكلقده قالنجه :

— آمان آیول، غازی كیم سوندوردی؟.. باقساكا ! .. آمان باشم، بوطم.. كیم او ، قولمی كیم قوپاردی ؟. اوتانمیورمیسك آیول ؟.. های كوزی كور اوله‌سی !..

Hakkı Tank Us Koleksiyonu Süreli Yayınları



حرب

رومانیا قرالی — نیقولا عموجه ، بکا بو طوپك اودوندن اولدوغنی سویلمش و بنده اونك بو سوزینه اینانمشدم. فقط، شیمدی آکلایورم که، طوپ چلیکدنمش .

## کوزل بر دقت

بر پدر چوجغنك معلمنی یمکه دعوت ایدر . استاد، شاکردپدر سفرایه اوطورورلر . بش آلتی درلو یمك کلیر قالقار و نهایت یمکلرك ورودینه بر توقف عارض اولور . معلم یمکك بیتدیکنی فرض ایدەرك شکر ایدر . آغزینی سیلر . تام او اثناده عکسی اولەجق اعلا تپسی ایله جویزلی بقلوا اورتەیه کلیر . بر قاچ دقیقه اول آغزینی سیلرکن پك ایی دویدغندن بحث ایدن معلم بر درلو التی بقلوایه اوزاتماز .

خانه صاحبی ابرام ایدر . معلم النی غرتلاغنه کوتورەرك معتاد اولدیغی اوزره :

— افندم بورایه قدر دویدم ، دیر .

فقط نهیت دایاناماز . النی تپسی‌یه اوزاتارق بول بول یمکه باشلار و اون بش پارچه قدر یر . معلمنك سوزلرینی دیکله‌یوب شمدیده حرارتله بقلوا یدیکنی کورن طلبه باباسنه دونەرك :

— باباجغم ، بزم معلم افندینك غیرتلاغیله دوداقلرینك ارەسی اون بش بقلوا آلیور ، دیر .

پدرك و معلمك حالنی تصور ایدیکز .

## نظیره

تلغرافك تللری بسته‌سی ایله :

—«☺»—

### بر شیق ایچون :

کومله‌کی اوت بیاضدر ؛
هر موسمی اونك یازدر ؛
بو کوردیکك شکله باقه ،
افتوزلره بر پیازدر .

—«☺»—

### بر پیر سویلیور :

اختیارلر قدر داندر ؛
سودکلری نوجواندر ؛
سلوك کبی یاپشقاندر ؛
اختیارلر پك یماندر .

—«☺»—

### بر مفلس ایچون :

ساعت قوردون صرافده در ؛
پوطینلری قوافده در ؛
هر املی بر رافده در ؛
پوطینلری قوافده در .

## خنده‌نك تفرقه‌سی

### ائتلاف بابلی

—«☺»—

—٢—

لوندره‌ده صلح مذاکره‌سی

لورد غره‌ی — سفیر و مرخص افندیلر، دونکی جلسه‌مزده مع‌التأسف پك نازك بعض وقایع ظهور ایتدی ، بوده ، دشمنلرمز آراسنده متین بر وحدت واتفاق موجود بولوندوغی حالده بزده دائما امتزاجسزلق و اختلاف حکمفرما اولدوغنه دلالت ایدر .

فرانسه سفیری — لورد حضرتلری ، سوزکزی کسه یکمدن دولایی عفوکزی تمنی ایدەرم.. عجبا، بو امتزاجسزلق و اختلافك سببی کیمدر ؟.. تعقیب ایتدیککز اصوللر وحربه باشقه بر مقصدله اشتراك ایتمش اولمکز دائما متفقلرکزك خوشنودسزلغنی موجب اولویور .

پورتکیز مرخصی — بو، دوغرو دکل.. کرك بن و کرکسه موناقو حکمداری انکلتره‌نك نصایحنه کور کورینه اتباع ایتدك، اردولرمز قانلی محاربه میدانلرنده دؤکوشیورلر .. ایشته بوکون ، ینه بویوك بریتانیانك مدیران امورینه اعتمادمز بر کمالدر .

مجلسك کاتبی، روسیه سفیرینك یاننه صوقوله‌رق صرب و قره‌داغ مرخصلرینك مذاکره صالوننه قبول اولونملرینی رجا ایدر .

روسیه سفیری — وای، دونکی، رذالتدن صوکرا. بو ایکی حیث ینه مذاکرات سیاسیه یه اشتراکمی ایتمك ایستیورلر ؟.. فکرمجه بو حریفلرك صالونه آیاق باصملری جائز دکلدر .

بوکوچوك حکومات مرخصلرینك حالنه دوچار اولمقدن قورقان بلچیقا و پورتکیز مرخصلری :

— اونلری، هیچ بر مسئله یه دائر بیان مطالعه ایتمه‌مك شرطیله قبول ایدەلم .. دیرلر.

لوئید جورج — آلچقلری قپو دیشاری ایدیکز .. بو بالقانلی چاپقینلره آرتق هیچ امنیتم قالمدی .

مجلس، بو ایکی مرخصك ائتلاف مرخصلرینك مذاکراتنه غیر معین بر زمان ایچون اشتراك ایتدیرلمامسنه قرار ویرر .

لورد غره‌ی — افندیلر، آرامزده امتزاجسزلق اولدوغنی سویلمشدم .. بو مسئله‌ده سزك طرز تلقیکز، صورت مطالعه‌کز قطیعاً دوغرو دکلدر . اکر انکلتره شیمدی یه قدر قوتلرینی تصرف ایتمه‌مش اولیدی طبیعی بیهوده یره محو ایتمش اوله‌جقدی و بونك نتیجه‌سی اوله‌رق دشمنی طلب صلحه اجبار ایده‌میه‌جکدی .

مختلف قولتوقلردن اعتراضلر .. یالکز، غره‌یك دوغرو سویلدیکنی آکلاتمق ایچون چرپینوب طوران پورتکیز مرخصی اعتراض ایتمه مشدی ..

مجلس کاتب عمومیسی ، کتیردیکی بر تلغرافی لورد غره‌یه ویرر .

لورد غره‌ی — افندیلر، ایشته ینه دونکی قدر مهم بر خبر.. رئیس ویلسون، دول محاربه یه بر نوطه ویرییور.. واسینغتونده‌کی سفیرمز، حکومات متحده رئیسنك دشمنلرمزدن صلح عقد ایتمسنی ایستدیکنی اخبار ایدییور .

بر چوق سسلر :

هوررا ! هوررا ! ..

پورتکیز مرخصی — زمانك اهمیت و وخامتنه بناءً دوشونمك و هپسنی حکومتمه خبر ویرمك ایچون چکلمك مجبوریتنده‌یم . مع هذا، بو آقشام هپکزی کوزل قاتریندە شانپانیا ایچمکه دعوت ایدییورم .

بر چوق سسلر — های های ! کله‌جکز !..

لورد غره‌ی — افندیلر، ییلیشیقلغك لزومی یوق !.. وقتمزی بیهوده یره کچیرمیه‌لم.. طالع حرب بزه توجه ایدر کبی.. بناءً علیه، ائتلاف دولتلرینك نهایت‌الامر احراز ظفر ایده‌جکنی اونوتمایه‌رق دائما ایلری !..

لوئید جورج — افندیلر، سزه بر سوز سویلیه‌جکم. جبهه کریسنده ائما انکلتره‌یه کووه نه بیلیرسکز.. بدایتده اونی حربه بوتون قوتیله اشتراك ایتمدیکندن دولایی اتهام ایدییورسکز .. فقط ، بو کون صلح مسئله سنده اوینادیغی بویوك رولی کورییورسکز.

لوئید جورج، بر آلمان تحت‌البحرینك بر چوق انکلیز تجار سفائننی غرق ایتدیکنی معلن دیکر بر تلغراف آلیر .. سیماسنی یأس استیلا ایدر. دیکر مرخصلر بونك اطرافنه طوپلانیرلر.. دیشاری چیقمق ایستین پورتکیز مرخصی قالیر و دیکر مرخصلره و بالخاصه روس سفیر ینه بو کمیلرك اسکی اولدوقلرینی ، هیچ بر شیئه یارامدقلرینی ایضاحه چالیشیر.

اوچنجی بر تلغراف دها کلیر و لوئید جورج، متهیج افکاری تسکین ایتمك ایچون بونی اوقومق ایستر . بو، تبلیغ رسمی ایدی .

اوقومغه باشلار :

« رومانیا جبهه‌سنده، آلمانلر و متفقلری بوتون دوبریجه‌یی ضبط ایتمشلر در » .

مرخصلرك سیمالرنده علائم یأس بلیرر. رومانیا مرخصی اوکسورور و روسیه سفیرینك اوکنده کوزلرینی حدتله آچار .

لورد غره‌ی — بو موقتی موفقیاته اهمیت ویرمییکز.. آلمانلر ، صلح تکلیفیله برابر حالا قوتلی اولدقلرینی کوسترمك ایستیورلر .. فقط کوره‌جکسکز .. بالقان حرکاتی بزه صوك ظفری تأمین ایده‌جکدر .

ایتالیا سفیری — لطفاً ، مقصدکزی ایضاح ایدیکز. صوك ظفردن بحث ایدییورسکز و بالقان جبهه‌سنی بزه تخصیص ایتدیککز جهتله بو «صوك ظفر» اك زیاده بنی علاقه‌دار ایدر .

فرانسز سفیری — افندیلر، انسان نه قدر متین اولسه ینه صبرك بر حدی واردر .. بن ده سزه حقیقتی سویلیه‌جکم . فرانسز دونانماسنك اك کوزل قرووازؤرلرندن ایکیسی باتدی . تلغرافی اوقور..

پورتکیز مرخصی — عجبا بو قرووازؤرلرده



## حکمیات « خنده »

—«☺»—

تتره‌ك اللر هنکام رحلتك بارومتره سیدر

—

یانیق عاشقلر سیار اوجاقلر کبیدر

—

اشیانهٔ قلندران حاوی دوکولمش پالطویه بکزر

—

قازان دیبی یانیقلرك زبده‌سیدر

—

مانغال قیشك محبوبیدر ، اوقشاملی !

—

سیغاره ایچنلرك بورنی ، بدن مطبخنك باجاسیدر

—

بیاض صقال پیام وقت سفر در

—

یوره‌ك کبابی برات عاشقاندر

—

میخانه پیکه‌لری خسته‌کان عشقك قاریوله سیدر

—

اك شفاف جسم ، بدلا بر قلبدر



ساحل بحرده کنجلك تخیلاتی

## بورون حکایه‌سی

هر ایش ، حتی دیلنجیلك بیله بر صنعتدر ، و او بیلنمزسه هیچ بر شی یاپیله‌مز. ایشته ، بر شاعرك نقل ایتدیکی شو منقبه بو نظریه‌یی تأیید ایدر .

ناقل حکایه شاعر ، بر خسته‌لنه دوچار اوله‌رق بورنندن محروم قالیر . کونك برنده بر سوقاقدن کچرکن پشینه بر دیلنجی قادین طاقیلیر و صدقه ایستر .. قادین :

— افندی ، جناب حق سزی تقدیس و کوزلرکزی قضادن اسیرکسین .. دییه دعا ایدرمش .. زواللی شاعر ، مذبوره‌یه بش غروش ویرمش و او ده ، مقام تشکرده :

— لطفکار افندم ، جناب حق کوزلرکزی قضادن اسیرکسین ! دییه تکرار دعا ایتمش .

عینی دعانك بو صورتله تکراری ، شاعری حیرتده براقمش و قادینه ، بویله یانیلد یاقیله کوزلری ایچون دعا ایتمسنك سببنی صوره‌رق علاوةً ده :

— آللهه شکر ، کور دکلم ! دیمش .

قادین :

— افندم ، شاید کوزلرکزه بر ضرر و یا بر خسته‌لق کلیرسه ، کوزلك طاقمق لازمکله‌جك ، حالبوکه کوزلکك طاقیلاجغی عضوکز یوق ده اونك ایچون آلله کوزلرکزی قضادن اسیرکسین .. دییه دعا ایتدم .. جوابنی ویرمش .

شاعرك ، بو خوش جواب اوزرینه بش غروش دها ویردیکی روایت ایدیلیور .

## ادبيات عموميه مجموعه‌سى

مملكتمزك اك پارلاق و جدى رساله‌سى

بو مجموعه‌نك انتشارى مملكتمزك ترقياتنه اك بويوك شاهددر.
اذهان عموميه‌يى اشغال ايدن بتون مسائل فكريه ، اجتماعيه و سياسيه بو كوزل موقوته ده جاى مباحثه بولمقده‌در . انتشاريله ملتجه افتخار ايدرز . [ ادبيات عموميه مجموعه‌سى] هر هفته بك مكمل مقاله‌لر ، غير منتشر وثيقه‌لر ، ظريف شعرلر و بهمه‌حال اسماعيل حامى و جلال نورى بكلرك برر بندينى نشر ايدر . سنه‌لكى اللى ، نسخه‌سى بر غروشدر.

— اداره‌خانه‌سى : اقدام پوردنده دائرهٔ مخصوصه —

تلفون : استانبول : ١٧٩٧

استانبولده ، غلطه‌ده :

مايو و شركاسى.

طاياتقلى و اوجوز ماللر . فرمتدن

استفاده ايديكز.

بويوك اشتاين تجار تخانه‌سى :

بك اوغلى ، غلطه ، استانبول

آصقيلر ، منديللر ،

سيويل البسه‌لر ، الديونلر ،

عكرى اونيفورمه‌لر ، توالت اشيالرى

قوندره‌لر ، قورچه‌لر ،

پالتولر ، اوستره‌لر ،

قبالافلر ، پورتاتيف قاريولەلر ،

كوملكلر ، يتاق اورتولرى ،

البسه قسمى وليواوزرينا مجدداً

قراواتلر چورابلر ، خاولولر ،

كشاد اولنشدر .




تلفون اداره‌سنه يازديغكز مكتوبلره
همان جواب آلمق ايستر ميسكز؟
تلفون نومروسنى هر حالده
درج ايديكز.

مدافعه مطبعه‌سى

بك اوغلى ، آسه‌لى مسجد ، نومرو ٣٠
غايت شيق و ظريف ايشلر ياپيلير
تجارتخانه‌لرله سائر اداره‌لره لازم اولان
هر درلو اوراق ايله
جلدلى وجلدسز كتابلر ، مجلته‌لر ، آدره‌سلر ،
فاتوره‌لر ، هفترلر ، و سائره
اهتمامكارانه برصورتده طبع اولنور.

بك اوغلنده اك شيق رسم مؤسسه‌سى:

سباح ژووايه

فوطوغرافخانه‌سيدر

انواع رسملر ، البسه ، مودەقوللكسيونلرى ....
..... استانبول ، بروسه وقونيه شهرلرينك
آثار عتيقه قوللكسيونلرى .....


مدير مسئول : يعقوب — محل طبعى : مدافعه مطبعه‌سى .



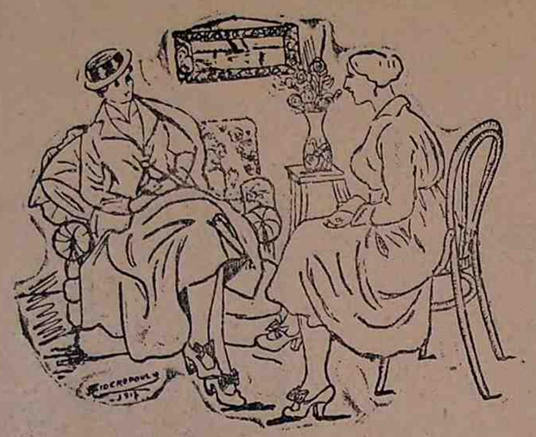

ايكى مادام آراسنده

— عزيزم ، دون كيجه پى .. افنديله برلكده پكيرديكنى سويلين زوجك سوزلرينه نه‌يه اينانيورسك؟

— دون كيجه پى او موسيو ايله بن پكيردم ده اونك ايچون ..

موسيو ايله مادام آراسنده

— مادام ، يالكز اولدوغكزى كورييورم ؛ سزه رفاقت ايده بيليرميم ؟

— موسيو ، بكا بويله بر تكليفده بولونمقدن اوتانميورمسكز ؟

— عفو ايدرسكز ، بو بر تشبث شخصيدر؛ ماذام ظن ايدرسەم ، اعتراض قبول ايتز .


دوقتور قونستانتن چوخلوس

خارجيه باسور

و اصعاش تناسليه طبيب متخصصى

بك اوغلنده جادهٔ كبيرده ٣٧٦ يانى بيراخانه‌سى قوتنده

استانبولك اك بيوك ملى مؤسسه‌لرندن

استهلاك ملى جمعيتى ترزيخانه‌سى

استانبولك اك كبار محافلنه منسوب نسوانك يكانه دارالمراجعتيدر .

نفاستنك قيمتيله غير متناسب اولەرق فيئاتلرى صوك درجه اهوندر .

محترم مشتريلره سهولت اولمق اوزره البسه‌لرى تقسيط ايله ده اعمال ايتمكده در . اداره‌خانه ديوان يولنده دائرهٔ مخصوصه .

(فيوس فوطوغرافخانه‌سى)

شهرمزك اك بنام

بر دارالصنعتيدر

فوطوغرافلر ، غايت سريع

واهتمامكارانه برصورتده ،

رقابت قبول ايتز درجه‌ده

بر نفاست و ظرافتله ياپيلير.


پورتكيز لى وارميدى ؟.. آلمانيا حكومتى پروتستو ايتمك ايسترم .

روسيه سفيرى — افنديلر ، دوغروبى سويلمك لازمكليرسه مجلسمز عادتا بابل قوله‌سنه بكزييور . بن ، پوشكينك ، دوستويه و سكينك ، تولستوئينك و بر چوق ديگر محررلرك رومانلرينى اوقودم . فقط ، بزمكى قدر قاريشيق هيچ بر وضعيت كورمدم .

پورتكيز مرخصى — سفير افندى ، انديشه‌كزى برطرف ايتمك ايچون اليوم انكلتره‌نك تحت تصرفنده بولونان پورتكيز آطه‌لرينك نفيس شرابلرينى ايچمكزى توصيه ايده‌رم .

روسيه سفيرى [متهورانه] — هيكزده قاچيقسكز .. بورامى ده تيمارخانه يه دوندى .. دومابى اجتماغه دعوت ايده‌رك منفرداً آلمانيا ايله صلح تكليفنى تذكر ايتمى ايچون همان چاره تلغراف چكمكدر ..

لوئيد جورج ، مهمات ناظرى ، مالیه ناظرى و بوتون انكليز رجال حكومتى روسيه سفيرينك اطرافنى آلبرلر .. سفير ، بونلرك هپسنى حدتله ايتر ، قاقار .. بونلر آرالرنده فيس قوص ايدرلر .. انكلتره مالیه ناظرى تبسمله مداهنه يه باشلار .. نهايت ، روسيه سفيرى ده بر آز كولمسر . [غالبا ، روسيه يه بلا تأمينات كليتلى بر مبلغ وعد ايديلير].

روسيه سفيرى — جوجوقلر ، شيمدى آلايك صره‌سى دكل .. روسيه ، هيكز ايچون محاربه ايديبور و كونده سزه ايكى بيك طونه انسان مالزمه‌سى تدارك ايديبور .. طبيعى بو آدملرى بسلمك لازم ..

او آنه قدر بر كوشه‌ده اوبوقلامقده اولان ژاپون مرخصى اوبانارق باشنى قالديرر و ديكر ..

ديشاريده بر كورولتو ، بر فورطنه ايشيديلير .. وقت ، همان كيجه ياريسى اولمشدى .. مدهش بر طراقه صالونى صارصار .

پورتكيز مرخصى — چه‌يلينلر كلديلر .. بودرومه افنديلر ، بودرومه ..

روسيه سفيرى — تام وقتنده كلديلر .. بن ده صوصامشدم ! ..

ائتلاف مرخصلرى ، مدهش بر قورقو ايله بريرلرينى ايته قاقه بودرومه كيررلر ..

چه‌يلينلردن آتيلان بومبالرك پاتلامه‌لرى كيجه قراكلفنده نيل انداز اولور .. اورته‌لق بر آز سكونت بولونجه خارجيه نظارتنك بودرومنده ائتلاف مرخصلرينك مجادله‌سى ايشيديلير ..

ديپلوماتجى





سلانیکده :
جنرال روق — زواللی سارای ، کندیکی اوچورومدن آتمه ! بن امدادکه کلدم.

حسلندیره‌جك، ابکمیت ارضی سویله‌جك قدر آهنکدار در. یالکز عصبیتی، او فضله جه عصبیتی کندیسنه اولدقجه فضله بر مستهزیلك ویرمشدر . بنه کنارلی «مونوقل» ك آرقه‌سندن بوتون محیطنه بر نظر مستهزی عطف ایتمسی ایچون بر آز جاننك صیقیلمسی کفایت ایدر . خصمنی مغلوب ایتمك ایچون هر سوزینی ، هر وضعیت و طورینی یکنمه‌مك «قیریتیك» ایتمك اك برنجی عادتیدر. مع‌مافیه، غالب اولدوغی پك اندر در . فکرلرینی ، کیزلی بر حمای اشتیاق ایچنده بسلدیکی فکرلرینی قبول ایتدیرمك ایچون اپی معند در. اك یایاغی، اك عادی، اك مستکره سوزلری بر عظمت عالمانه ایله اورته‌یه قویار.

آلافرانسه پانطالونی، تك دوکمه‌لی آچیق رنك بونژوری، روغان اسقارپینی، سپوری سیاهجه فسی، قولاسز صاداقور کوملکنه پیکمالیوندن آلنمش پلاسترون بویون باغیله ؛ یقه‌سنك آلتنه، موده‌یه تبعاً قویدوغی «فولار»یله بر «پوئت» در.

فسنك آلتندن اکسه‌سنه دوغرو شاعرلرك علامت فارقه‌سی اولان کیرلی ، یاغلی بر کومه صاچ اوزاتیر .. بیغنك موجودیتنی ادعا ایتمك ایچون بر آز مبالغه‌جی، افراطپرور اولملیدر .

تووالته پك مراقلیدر . قاشلرینه، یوق دینه‌جك قدر آز اولان سمور قاشلرینه نظر فریب بر انحنا ویرمك ایچون کوچوکدن بری و دلیقانلی چاغنه ایردکدنصوکراده یاپه یاپه ممارسه پیدا ایتدیکندن هر کون آینه قارشیسنده جیمبیزله مشغول اولور. تراش خصوصنده هیچده مسیب دکلدر ؛ هر کون کندی کندینی تراش ایدر .

قانسز، ایری دوداقلرینه ؛ مخمور و یورغون کوزلرینه ؛ نشئه‌سز طورینه ؛ بی تاب و توان وضعیتنه ؛ بر کچی بوکورمه‌سنه بکزه‌ین چیرکین قهقهه‌لرینه ؛ پیشکین، کون کورمش، قدمادن بر افندی طوری طاقینمق ایسته‌یشنه رغماً هنوز زنده و کنجدر .

وجودینك تشکلنده ، بر روس قالینلغندن ، قبالغندن زیاده بر فرانسز نزاکت ورقتی، بر اسویچره‌لی «مونوتون» لغی واردر .

او قرمزی یناقلرینه ، برر قاناد کبی ایکی طرفده دوران کرکین قولاقلرینه ، مرد مکریز بر وحشی‌یه بکزه‌ین طورینه، اندامنه ؛ تناسبسز چهره‌سنه ، قالین قالین دوداقلریله برونه، حاصلی هر حالنه بوتون معناسیله مغرور در . دائما کندینی یوکسك ، یویوك کورمك ایستر . هر شیدن ، یاشایشندن ، هر وقت ایچون مشتکیدر . تورك اجتماعی حیاتیله روحی آراسنده بر مشابهت، بر مناسبت احداثنه چالیشمش ایسه‌ده موفق اوله‌مامشدر. «دیسیلین» ك کلیاً علیهنده در .

حیاتك هیچ بر قانونیله کندینی مقید کورمك ایسته‌مز . کندینی دائما «آریستوقرات» کورمك ایستر سه‌ده طوتدوغی مسلك بوکا بوسبوتون ضد در .

او، بر «صوفیست» در. زمانی کندینه اویدورمق، ذهننی غیقلایان مسائلدندر .

دنیاده پاره‌دن باشقه بر شی سومز. عشق اونك عندنده یالانجی طوله قدر لذتلی بر یمك ، قهوه قدر هضمی تسهیل ایدن بر «نسنه» در. عشق، سعادت عائله، «ئه‌قونومی دومه‌ستیك» هپ لیرالردن ، مجیدیه‌لردن، بانقنوطلردن عبارتدر . عشق، بر بلؤف، بر دومان، بر بر کولکه، بر سیس، شانپانیا قدر موقت بر ذوق و نشئه ویره‌ن بر شیدر . زواللی، پاره ایله معنویاتك بیله صاتون آلنه‌جغنه قناعت کامله حاصل ایتمشدر . خلاصه ، هر شیئی، جدیتی، عزت نفس ووقاری بیله وسیلهٔ استهزا ایدن م. ص. بك هر شیئله اکلنیر، غریب المآل، عجیب الاطوار، «ستویسیزم» دن متنفر بر کیمسه در .

بونکله برابر، بو غریب طورلریله ، جالب دقت احوالیله ، مالایعنی «پره‌نسیپ» لریله، بر قومه‌دییه نه یاقیشان «ژه‌ست»لریله پك چوق غرابتلر کوسترمشدر. بونك ایچون ، رفقاسی و بالخاصه، نظام (!) وانتظامی سوه‌ن بریسی، کندیسنی عجائب سبعهٔ عالمك طوقوزنجیسی تلقی ایدرلر.

(مابعدی وار)

---

## خنده‌نك تفرقه‌سی

### ائتلاف بابلی

—«☺»—

—٣—

### لوندره‌ده صلح مذاکره‌سی

—«☺»—

[خارجیه نظارتی بودرومنده : ماصه، صندالیه و شائره طاشیان مستخدمینك کیدوب کلملری . پك زیاده قورقان ائتلاف مرخصلری ، بر اسکی شراب فوچیسنك اوستنه اوطورارق دلیکی آرایان پورتکیز مرخصنك اطرافنه طوپلانیرلر. لورد غره‌ی ، بودرومه اینرکن قاریشیقلق اثناسنده پانطالوننك آرقه‌سی ییرتیلان روسیه سفیرینه ایضاحات ویرر].

لوئید جورج — خانملر و افندیلر [پورتکیز مرخصی همان فوچیدن صیچرایه‌رق حریص کوزلریله قادین آرار].

پورتکیز مرخصی — لوردم، خانملر نره‌ده؟.. [هر کس کولر]

لوئید جورج — عفو ایدرسکز.. دون غید هال ده خانملره و افندیلره بر قونفرانسم واردی .. یاکلدم.. نه ایسه.. افندیلر، اوقدر وخامت یوق، قورقمایکز.. آلمان طیاره‌جیلری، بوبنانك محلنی کشف ایده‌مزلر.. مذاکراته دوام ایده‌لم .

روسیه سفیری — افندیلر، هر شیدن اول شو شراب فوچیسنك دلیکنی آچالم و ایصینه‌لم . بودرومك رطوبتی صحتمزه ضرر ویرر .

حسب‌الایجاب ، کیمسه‌یه کورونمکسزین بودرومه دخوله موفق اولان صرب و قره‌داغ مرخصلری :

— اوت ، حربده ، حربده ایمش کبی حرکت ایتملی .. دیرلر و پورتکیز مرخصیله برابر فوچی‌یی آچارلر ..

لوئید جورج — افندیلر، بو شراب متوفی قرال یدنجی ئه‌دوارد طرفندن سرایه هدیه و وقف ایدلمشدر . بو سببله، متوفی قرالك وصیتنامه‌سنی آیاقلر آلتنه آله‌رق فوچی‌یی آچدیغمز ایچون پك بویوك بر مسؤلیت درعهده ایتمش اولویورز .

بریان — لورد حضرتلری، امین اولکز ، یارین بو فوچی‌یی پەرون حوالیسنك اك نفیس شرابیله دولدوره‌جغم .

بر طاقم سسلر :

— جانم، او حوالی حالا آلمانلرك ید اشغالنده ..

بریان — اونك اهمیتی یوق .. بن سزه سوز ویرییورم .. [دوشونه‌رك] بر آی ظرفنده پەرون ایله شراب مخزنلری ..

بر طاقم سسلر :

— یا ، بو مخزنلر بوش ایسه‌لر ؟.. [هر کس کولر] دیشاریده ، چه‌په‌لینلر فورطنه‌سی دوام ایدر .. اولر، فابریقه‌لر ییقیلیر ..

بریان — ایچه‌لم افندیلر ، وقت صباحك ایکیسی .. سلاحلرمزك موفقیاتی و صوك ظفر شرفنه ایچیورم ..

[بودرومده‌کی لامبالرك آیدینلغنده، ائتلاف مرخصلرینك بو قیمتدار شراب فوچیسنی بوشالتدقلری کورولور] .

پورتکیز مرخصی — افندیلر ، ژاپونیا سفیرینی، ضیافتمزه اشتراك ایتمدیکی ایچون پروتستو ایدییورم .. بوندن، آمالمزك حقیقتپذیر اوله‌جغنی امید ایتمیور معناسی چیقار .

ژاپونیا سفیری — افندیلر ، بن مستنکفلر زمره‌سنه منسوبم. اولجه بر شیشه هندیانی ایچدم و بر قاچ سولوك یاپیشدیردم . بو وجهله بن سزدن دها زیاده راحت ایده‌جکم .

بر طاقم سسلر :

— شرفکزه !.. شرفکزه !.. یاشاسین مدنیت!

بودرومده سکونت اعاده ایدیلنجه ، بوش فوچینك دیبنده صیزان روس سفیرینك خورولدیسی ایشیدیلر .

لورد غره‌ی — افندیلر، شیمدی آرتق مذاکره‌یه باشلایه‌لم .. کله‌جك اجتماعك روزنامه‌سنی قرارلاشدیرمق وقتیدر ..

بریان — لورد حضرتلری ، بویله نفیس شراب وارکن، مسك قوقولی شرابلرله‌دولو بر مخزنده بولونولورکن روزنامه فلان دوشونولمز .. ایچه‌لم !!

سسلر :

— اوت !.. خایر !.. بوراسی عمومخانه دکل !.. اوت، اوت، یاشاسین ائتلاف !

ژاپونیا سفیری — افندیلر، عفوکزی تمنی ایده‌رم.. یارم ساعت قدر غیبوبت ایده‌جکم ..

سسلر :

— خایر، اوله‌ماز ! . هم فکر و متحد اولملی‌یز.. بو کیجه اویقو یوق .. صوکرا، مظفریت خللدار اولور..

موناقو پرنسی — افندیلر، براقکز زواللی کیتسین. باغیرصاقلرنده فورطنه وار !..

— سسلر :

— شوراده، روسیه سفیرینك یاننده قالسین ..

ژاپونیا سفیری — افندیلر ، سزه بوتون حقیقتی سویلمکه مجبورم.. ناموسم اوزرینه سوز ویرییورم، بر چاریك ساعت ظرفنده کله‌جکم.. آناختاری ویریکز.. پك مضطربم .. [قیورانیر، آیاقلریله تپینیر] .

— سسلر :

— ها !.. ها !.. غالبا ..

پورتکیز سفیری — افندیلر !.. پك کچ !.. هند یاغی مدهش تأثیرینی کوستردی.. غالبا، سولوکلرده تازه دکلمش..

بریان — افندیلر، یاشاسین صوك ظفر !

هر کس آیاغه قالقار.. مارسه‌یه‌ز ترنم ایدیلر .. ائتلاف مرخصلری، حجابلرندن رنکدن رنکه کیررلر و ژاپون سفیرینك اطرافنی آلیرلر ..

بودرومك قپوسی آچیلیر .. قرالك یاورانیله سرای اکابر رجالی ایچری کیررلر.. ساعت صباحك سکزی اولمشدی.. درحال صوصان سرخوش مرخصلری قورقو استیلا ایدر .

لوئید جورج [ککه‌لیه‌رك] — افندیلر ، شبهه‌سز، حشمتلو قرال حضرتلری طرفندن کلیورسکز . چالیشمقدن و تهلکه‌دن دولایی پك مدهش بر کیجه کچیردیکمزی حشمتپناهه عرض ایدیکز . آلمان چه‌په‌لینلری ، خارجیه نظارتنده بزی بومبالامق ایچون کلمشلردی .. برکت ویرسینکه بودرومه قاچارق قورتولدق ..

یاوراندن بری — قرال حضرتلری هیکزك صحتنی استفسار ایدییور و عافیتکزدن خبردار اولمقلغم ایچون بنی کوندردی..

لورد غره‌ی — هیمزده ایی‌یز .. یالکز روسیه سفیری سیکر ضعفیتندن بر آز مضطرب و ژاپون سفیری‌ده معده‌سندن راحتسز .. دیکرلری عافیتده در .

سرای ارکاننك عودتنی متعاقب، ائتلاف مرخصلری برر برر بودرومدن چیقارلر.. بعضیلری شرق سویلرلر.. صرب و قره‌داغ مرخصلری جبلرینه شراب شیشه‌لری دولدیررلر.. روس و ژاپون سفیرلری‌ده البسه دکیشدیرمك ایچون بودرومده قالیرلر .

دیپلوماتجی



---



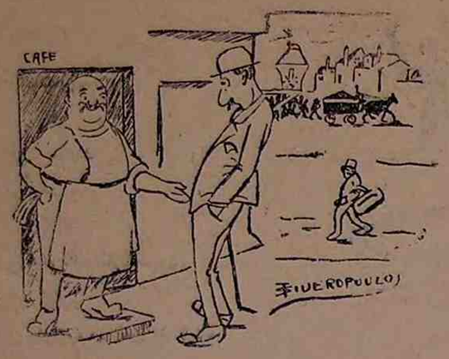


یاغلی مشتری

— اوت افندم، بو اك یاغلی مشتریمك جنازه آلاییدر . بو آدم، اشتهاسی آچیلمق ایچون لااقل اون بش تك دوز ایچردی .

— نه‌دن وفات ایتدی ؟

— مع‌التأسف بو جهت بیلنمیور .

---

## مناقب حافظ

### سوکیلنك بکی ایچون

ایرانك حساس و نجیب شاعری حافظ مشهور بر غزلنده : «سوکیلمك یناغنده‌کی بکی ایچون هندی سمرقند و بخارایی بغشلارم» دییور .

بونی دویان تیمورلنك حافظی یانه چاغروب نصل اولویورده ییرتیق البسه ایله کزکن کندیسنك عظیم فداکارلقلرله الده ایتدیکی قطعاتی سوکیلیسنه بخش ایتمك جرأتی کندنده بولدیغنی صورنجه ، حافظ هیچ تلاش ایتمکسزین :

— پادشاهم سوکیلمك بکینه هندی سمرقند و بخارایی باغشلامامش اوله ایدم هیچ بن بو ییرتیق البسه ایله کزرمیدم ، دیمشدر .

کیم بیلیر بویوك حافظك بو بویوك سوزی حکمدارك نه قدر خوشنه کیتمشدر .

---

## اتفاق مربعه هدیه

### قطعه

متفقلر متحد
دو بش ، دو شش آتارلر.
اولدوره‌رك قاطری؛
دریسنی صاتارلر.

بیطرفلره هدیه

### قطعه

موئبد صلح کونشی ؛
«اتفاق» ده پارلدار.
مؤتلفلر قودورمش:
کویك کبی خیرلدار.

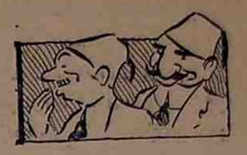

## حکمیات « خنده »

صویه دوشن صلح کلمه‌سی تحت البحرلر چیقار. رەجقدر .

ادبیات صحتك طوزی و بوبریدر .

ژاپونلرك تبیجی اوزوم چکردکندندر .

کندینی تنقید ایتمه‌کی اوکرەك ، سنی پك آز کیشی بکنمه‌مزلك ایده‌بیلیر .

کوله‌کی بیلمه‌لی ، اغلامایی اونوتمامق شرطیله.

اك بویوك نصیحتلردن بریده شو در :

منفعت سنی تیره یاپماسك ! هر مقرەیه صا- ریلمه !

سرسری کزمك و بیکدیکرینه بکزەمیەك درت قرالدن البتده بر قارناوال چیقار .

انسانلرك دیلی قیصه‌لسه بر ضرر اولمسی احتمالی پکده موجود دکلدر . قولاقلری نه قدر چوق بویوسه او قدر مسعود اولورلر .

حیاتده هم طوغری هم یالان هر ایکیسیده لازمدر . موقعنی و سویلەمه‌سنی بیلمك شرطیله .

دنیاده اوچ شیئه اینانمه ، انکلیزك سوزینه ، فرانسزك اوزینه ، ایتالیانك کوزینه .

معاهده‌لر انکلتره‌نك پرده‌سی در . هر فیعه اونته ایندیریر .

## غریب بر جواب

بك اوغلنك شیمدیکی بارلزدن برنده ، علی الاکثر نظر فریب الیسه سیله سوقاقده تصادف ایدیلن بر مادامله اکثریا قهوه‌خانه‌لرده کورولن بر موسیو آراسنده جریان ایدن محاوره‌یی عیناً نقل ایدییورز . بونلر عینی ماصه ده اوطوریورلردی .. بوکا سز ، ایستر تصادفی بر تلاقی، ایستر سوق طبیعی ایله حصوله‌کان بر مناسبت دیینکز.. فقط، هر حالده بر حقیقت وارکه ، اوده : بونلرك عینی ماصه ده عادتا برون برونه مصاحبه‌لری ایمدی . بربرلرینه فلسفی فکرلر درمیان ایدییورلردی .

بو ظریف، خوواردە قادین، عیاش رفیقه :

— موسیو، اینانیرمیسکز، اون سنه دنبری طول بولونیورم و بو مدت ظرفنده اولمك عقلمه بیله کلمدی.. دیدی ..

عیاش ده، عین طور محرمانه ایله :

— مادام ، اینانیرمیسکز ، ایچمکه باشلادیغم کوندنبری بن ده هیچ صوسزلق حس ایتمدم . دیدی .

یقین ماصه‌لرك برنده اختیار بر طبیب اوطورمشدی، بونلك صحت و بنیه سنك صاغلاملغی خصوصاردە قادینله ماباشك نظر دقتنی جلب ایتمشدی . بونلر ، بالاتفاق دوقتوره صوردیلر :

— بوبله صحتلی و صاغلام اولق ایچون نه یاپیورسکز ؟

اوده :

— علاجلر مله یاشایورم و فقط اونلردن آصلا ایچمم .. جوابنی ویردی .

## ایکی دوست اره‌سنده

— بدستنده بر یوزك صاتیلیورمش دویدنمی ؟

— خایر عزیزم، قاچه ایمش عجبا ؟

— غالبا آلتی بیك لیرایه .

— کیم بیلیر نه مکمل بر شی اوله‌جق؟ شوئی بر کورسه‌ك.

— نه او غالبا المایه نیت ایدییورسك .

— اوت .

— نه یاپه جقسك ؟

— یوز کورملکی اوله‌رق ویره‌جکم.

— امان اویله ایسه قاریلقنه بنی قبول ایت !

خنده‌لر... قهقهه‌لر ...



## یکی ملی ایتالیا مارشی

قلبمزده قورقو وار ؛
هیمزی قووالار ؛
بو بویوك حس ایتالیا ؛
سنجاغنده پارلدار .

«ایزونزو» در جبهه‌مز ؛
بز ایلری کیتمه‌یز ؛
پرنده صای پرنده ؛
بو در اك صوك نغمه‌مز .

مقارنه ایله پرنجه ؛
ماندولینله پك اینجه ،
« سره‌ناد » لر یاپارز ؛
هله او صلیح کلنچه .

ایاغمز تنیك در ؛
قاچار ایکن چلیك در ؛
آمان بزی طوتمایك ؛
یوره‌کمز دلیك در .

طبانجه‌مز پراصه‌دن ؛
سومز بزی یاراتان ؛
ای نمسه‌لی یاواش کل؛
بن چیقارم اوطه‌دن .

وندیکك دکزی ؛
ایتالیانك کل بکزی ،
بر ساز کبی صارارمش ؛
قویور دوشمن کل بزی.

«ایزونزو» در جبهه‌مز ،
بز ایلری کیتمه‌یز ؛
پرنده صای پرنده ؛
بو در اك صوك نغمه‌مز .

## آمریقا و ائتلافچیلر



— ویلسون ائتلافه داخل اولق اوزره شرائطی اوقویور ...



## ائتلاف بابلی

—٤—

### لوندره ده صلح مذاکراتی

صباحك ساعت اونی .. ائتلاف مرخصلرندن هنوز هیچ بری میدانده یوق . کاتبلر، صالونه کلیورلر ، کیدییورلر کاتب عمومی تلفونه چاغیریلیر .

— آللو .. بوراسی خارجیه نظارتی ..

— بوراسی قرالك سرایی .. خشمتأب ، لورد غرەیله قونوشمق ایستیور .

— عفو بیوریکز لوردك حضرتلری هنوز کلمدی.. غالبا ، دون کیجه بودرومده‌کی اجتماعدن دولایی راحتسز .

— خشمتأب ، بوتون ائتلاف مرخصلرینك صحتلرینی استفسار ایدییور . جاوبی ، بونلر حقنده معلومات آلیکز .

— بر قاچ دقیقه صوکرا ، معلومات لازمه‌یی ویره- جکم افندم .

کاتب عمومی ، لورد غرەیك . لوئید جورجك و دیکر ائتلاف مرخصلرینك اقامتکاهلرینه تلفون ایدرسه ده ، جواباً هیچ بریسنك اولرینه عودت ایتمه‌دکلری بیلدیریلیر.

اندیشه آثار . کرك خارجیه نظارتنده و کرکسه لوندره‌نك اك مهم قلوبلرنده بر طاقم مؤلم تواترلر ، شا- یعلر دورانه باشلادی . بعضیلری ائتلاف مرخصلرینك جیه‌لرین بومبالریله هلاك اولدوقلرینی ، بعضیلری ، بو- واقعه‌نك دعوتی اوزرینه جمله‌سنك بر دریدناوطه راکباً فرانسه فرارکاه عمومیسنه عزیمت ایتدکلرینی سویلرلر .

نهایت ، خلق و هر پرده حکمفرما اولان غلیانی تسکین ایتمك ایچون آزانس رؤیتر . آتیده‌کی تلغرافی تبلیغ ایدر :

« دون کیجه خارجیه نظارتنده‌کی اجتماعده موجود بولنان ائتلاف مرخصلری مذاکراتنه خفیاً دوام ایدییورلر. بو تاریخی اجتماعده اتخاذ ایدیلمیك مهم قرارلره انتظار ایتمك لازمدر » .

رؤیتر

بو صره‌ده سرایله خارجیه نظارتی وبولیس مرکزلری آراسنده متعادیاً تلفونله مخابره ایدیلیوردی . نهایت ، خارجیه نظارتنه کلن بر تلغراف ، ائتلاف مرخصلرینك کیزلنه‌کلری محلی میدانه چیقاردی . بو تلغراف ، بور- تکیز مرخصی طرفندن خارجیه نظارتنده اجتماع کاتب عمومیسنه چکیلیوردی . متن بر وجه آتیدر :

« کوزل قاعه‌رینك خانه‌سندن :

کاتب عمومی افندی

مذاکرات بو کون کوزل قاعه‌رینك خانه‌سنده دوام ایدییور . بو موقعی ، بعض اسباب سیاسیه و تدابیر تحفظیه‌دن دولایی اتخاب ایتدك ، آزیجه شفاهاً ایضا- حات ویریله‌جکدر .

درحال ، ابرازنده تأدیه ایدلك اوزره بورسه نا- مه ۲۰۰۰ لیرالق بر چك کوندرمکزی سزه امر ایتمکله مؤظفم . سلاملر ..

بورتکیز مرخصی »

شیمدی ، صباحلین ساعت سکزده خارجیه نظارتی بودرومدن چیقیلدقدنصکرا جریان ایدن احوالی بیان ایدەلم .

بورتکیز مرخصنك تکلیفی اوزرینه ائتلاف مرخصلر- ینك کافه‌سی کوزل قاعه‌رینك خانه‌سنه کیتدیلر .

اوراده ، مستخدمین هنوز اوقودن قالقمشلردی. کوزل قاعه‌رین مسافرلرك ورودندن خبردار اولونجه او- طه‌لره و صالونلره بولنان مشتریلرك کافه‌سی درعقب قیودیشاری آتدی . مرخصلر فوق‌العاده بر احترام ایله قبول ایدلدیلر .

قبول صالونده ، بربیان بر ماصه‌نك اوستنه چیقا- رق بوغوق بر سسله آتیده‌کی تلغی ایراد ایتدی . کو- زل قاعه‌رین اون آلتی قیزیله برابر صالونده بولونیوردی.

حکومت مؤثلنه مرخصلری افندیلر ،

بو صباحکی اجتماعمز ، انتخاب ایدیلن موقعك منا- سبتسزلکنه رغماً رسمی و خارجیه نظارتنده‌کی اجتماعلر کبی قیمتدار در . دشمنلرمزك ، بزم هر آن غلبه ایتمکی ، مظفر اولمق بیلدیکمزی اوکرنملری لازمدر ! [ کوزل قاعه‌رینله اون آلتی قیزی شدتله آلقیشلارلر ] یاشاسین ظفر !.. یاشاسین متفقلر !!.. یاشاسین صوك مظفریت !!!...

لوئید جورجله قول قوله کزین قره داغ مرخصی ده بر ماصه‌نك اوستنه چیقارق کندیله کندیله شو نطقی ایراد ایتدی :

« مرخص افندیلر ،

« بن و مسلکداشم صرب مرخصنك دون آقشامدن بری تکرار اجتماعه قبول ایدلدیکمزی سزلره بیلدیرمکه مفتخرم . روسیه سفیری جنابلری بوراده موجود اولما- دیغی جهتله ، سزلره عموم روسیه چاری نامنه ، بوراد- ن متفق مملکتلره ، رومانیاده‌کی حربك نتایج حسنه‌سندن و رومانیا اردوسنك مقاومت دلیرانه‌سندن تمنویقی متضمن بر تبریك تلغرافی کوندرلمه‌سنی تکلیف ایدییورم .. »

بو سوزلره کیسه آلدیرماز .. صالونك بر کوشه- سنده کوزل قاعه‌رینك برمیانك دیزلرنده اوطوروب او- زون بیقلرینی چکدیکی کورولور .. لورد غرەی ، کاتله بر ایرلانده مارشی چالار .. موناقو برنسی ، بلچیقا مرخصیله بریج اویناریر.. قیزلر ، عشرت سفره‌سی حاضر- لارلر . لوئید جورج ۲۰۰۰ انکلیز لیرالق چکی بازار و قیزلردن بری بونك بوروشوق صوراتی اوفشار . پورتکیز مرخصی ، یوقاریده عیناً مندرج تلغرافی ، خار- جیه نظارتنده‌کی کاتب عمومیه یازار .

( مابعدی وار ) دیپلوماتجی



Hakkı Tank Us Koleksiyonu Süreli Yayınları

ارککلرك بر قادینله اکتفا ایده‌مه‌مسی حضرت ادمدن بری بو خصوصده توسع معده‌یه اوغرامش اولمالرندندر.

قانبوری چیقمش اختیار قادینلر اقلاسدن صوکرا قاصه‌سنی صرتنه یوکلنمش پینتی صرافلرکبی در ، کیمسه التفات ایتمز .

هر کس طرفندن مرغوب اولان قادینلر پك چوق قوقلانوب عطری زائل اولمش چیچکلر کبی در .

مخبر « خنده »
صیریتقان

## حکمیات « خنده »

ترقوس صویو زکورت شامپانیه‌سیدر .

صفر اوله‌جقسه‌ك باری صولده صفر اولمه .

دوستنك عکس صداسی اولمقدنسه یول کنارنده ایسیرغان اوتی اول .

کناه عفو ایدیلیر فقط کناهك ترازی‌یی قوپاره‌جق قدر اولمه‌سون .

بوی اوزادقجه عقل قیصالیرمش ثروت تزاید ایتدکجه جومردلك آزالدیغی کبی اوله‌جق .

عاشقلر انسانلرك ایکی قاورولمشیدر . ایکی قاورولمش طاتلیلرك چفت یانمشی اولدیغی کبی...

کوزل مستغنی در . آه ! چیرکین مستغنی اولسه‌یدی !

پاره معبود بانقه‌لر معبد اولنجه بشر منشأ و حدودینی اونوتمشدر .

تفلسف حیاتك کونشی در .

قوتك حقه غلبه سنی کورمك ایسته‌یورسه‌ك تراموای و واپورلرده یر قاپمغی سیر ایت .

اك دار محللر واپور و تراموایلرك کیریش چیقیش یرلریدر .

## مست

اوینه یاقلاشان سرخوش اغاج کولکه‌لرینی یولك اوزرنده کورنجه اتلامغه باشلار. بونی کورن بر یولجی:

— یاهو نه یاپیورسك ؟

— عزیزم اومك یولنده بو قدر چوق دلیکلرك موجودیتندن شمدیه قدر خبردار دکلدم . برینه دوشمه‌مك ایچون اوزرلرندن اتلیورم .

## قوتك حقه غلبه‌سی

— عزیزم قوتك حقه غلبه‌سنه حالا اعتراض ایدییورمیسك ؟

— یوق ارتق اسکی قکرمدن نکول ایندم . کچن کون تراموایی اون دقیقه بکله‌دم . دیرکن کلدی . تام او اثناده یکی کلن ایری یاری بر هریف بنی ایته‌رك همان تراموایه اتلاماز می ؟ تراموایه بینه‌مه‌مك بر شی دکل . او چاموره یووارلندم . و چامورلر ایچنده بولنورکن بو چامورلی سوز آغزمدن دوکولدی : «حق دوام ایدن قوتمش» .





## بر ماکیٔ هندینك لسان حالندن

سربستجه کزر ایکن چایرده ؛
پرواسز اوچار ایدم بایرده ؛
بر اهل شکم کوروب شویرده ؛
اوغراتدی بنی باقك بو درده ؛
فریادمه یوقمی بر مددرس .

حبس ایتدی بنی کوچوك قفسده ؛
یوتدیردی جویز هر نفسده ؛
اطعام ایدییور فقط حبسده ؛
طاقت توکنوب کسیلدی سسده ؛
فریادمه یوقمی بر مددرس .

طوپ کلله سیمی نه در بو ثقلت ؛
قورساغمه طوغری ایتدی رحلت ؛
یوتدم حبسی یوقمیدر مروت ؛
بسمه اهل شدکم نه در بو حالت ؛
فریادمه یوقمی بر مددرس .

محو اولمه‌ده در حیات شیرین ؛
هپ اهل شکم اولورمی غمکین ؛
صبرمده توکندی بیتدی تمکین ؛
حالاده‌می ، ایتمه‌یم می نقرین ؛
فریادمه یوقمی بر مددرس .

ایرمش دم اکلمك کمالی ؛
صانکه طولومم روغنله مالی ،
فوت ایتمه‌ییکز کلمك شو حالی ؛
صوکره کلیرم سزه بهاللی ؛
فریادمه یوقمی بر مددرس .

قزل طوپراق : ا. ع.

## سرسری

کچن کون، محکمه‌ده ، متروك بر فرونك اوجاغنده اویورکن یاقالانان برشخصك محاکمه سی اجرا اولنیور دی. زواللینك بوندن باشقه مسکنی اولمدیغندن بو حال اونك سرسری نظامنامه‌سی احکامنه توفیقاً تجزیه‌سنی موجب اولویور . رئیس بوکا :

— وسائط معیشتکز یوقمی ؟ دییه صورار .

سرسری :

— ناصل اولورده وسائط معیشتم اولماز .. دییه‌رك جیبیندن قوجامان ایکی اسقومری چیقارر .

رئیس صورار :

— بونلر نه در ؟

— نه اوله‌جق، وسائط معیشت.. اکر یاقالانماسه ایدم حالم پك خراب اوله جقدی !

## « خنده » نك خصوصی تلغرافلری

پارس — ٥ شباط (کچیکمشدر) کپك‌دن معمول پاسته پیاصه سی فوق‌العاده ترفع ایتمشدر .

لوندره — ٩ شباط : لورد غره‌ی واسکوینه مخصوص اولمق اوزره انشا ایدیله‌جك بیمارخانه‌نك وضع اساس رسمی بو کون ائتلاف سفراسی حضوریله پك مطنطن بر صورتده اجرا ایدلمشدر .

اسویچره — ٩ شباط : دکزلری قوروتمق صورتیله تحت‌البحر هجوملرینه نهایت ویرمك مسئله سی انکلیز شورای بحریسنده تکرار موقع مناقشه یه وضع ایدلمشدر.

روما — بویوك بر هیئت فنیه ایتالیا اردوسنده حکمران امراض مستولینهٔ تسلیم و رجعتی دافع بر سروم تدارك ایتمك اوزره اوزون اجتماعلر عقد ایتمکده درلر. حکومت کاشفنه بویوك بر مبلغ وعد ایتمشدر .

واشینغتون — ١٢ شباط : ادیسون قرق اوچنجی کشفنی موفقیتله تتویج ایتمشدر . معلوم اولدیغی اوزره اوزون زمانلردنبری قادینلرك صاقالدن محروم اولمسی اسبابنی تحری ایله مشغولدی. تجارب عدیدهٔ سوسیولوجیائیه و پسیقولوجیائیه دن وپوتهٔ عشق و عائله ده اجرا ایدیلن عملی تتبع نتیجه‌سنده قادین تراش اولورکن بر قاچ دقیقه اختیار سکوت ایده‌میه‌جکی ایچون صقالدن محروم اوله‌رق یاراتلدیغی آکلاشلمشدر . بو اختراعك محافل عمومیهٔ نسا اوزرنده براقه‌جغی تأثیر هنوز کشف ایدیله‌میور .

## خنده‌نك تفرقه‌سی

### ائتلاف بابلی

—٥—

### لوندره‌ده صلح مذاکراتی

نهایت ائتلاف مرخصلرینك ملجائنی کشف ایتمك و اونلره ، اکلنجه‌نك دکل چالیشمنك زمانی اولدوغنی خاطرلاتمق اوزره سرایدن بالخاصه کوندریلن بر مأمور ، کوزه‌ل قاته‌رینك خانه‌سنه کلیر .

بو منحوس قادین ، قرال طرفندن بر مأمور مخصوصك ورودندن خبردار اولونجه همان صالون قپوسنی کلیدلر و مأمورله قونوشمغه باشلار .

— مادام ، حکومت ایشلریله مشغول اوله‌جقلری یرده بوراده ، هر کیجه فنا بر نامله طانمش بر خانه‌ده وقتلرینی بیهوده یره کچیرن بو افندیلری قبول ایلمش اولمقله حکومته اهانت ایتمش اولویورسکز ..

— محترم افندم ، اونلری بورایه بن نه دعوت ایتدم و نه ده کتیردم .. کندیلری کلدیلر و کیمسه‌نك اوطه‌لرینه براقیلمامسنی امر ایتدیلر .

[ صالونك دیشاریسندن ، مارسه‌ییه‌ز مارشنك « هایدی اولاد وطن ! » مصراعنی ترنم ایدن بریانك قالین سسی و دیکرلرینك ده : « هوررا !.. یاشاسین ظفر ! یاشاسین کوزه‌ل قاته‌رین ! آوازه‌لری ایشیدیلیر].

بو اثناده ، سرایدن کلن مأمور کیدر .. فقط ، عجیب القیافه بر سوری آدملر کلیرلر .. بونلردن بر قسمنك باشلرنده ، سرپوشلرینه هندی تویلری طاقیلی ، چهره‌لری پك غریب بر صورتده ملون ایدی .. بر قسمنك اللرنده اوچ متره اوزونلغنده باستونلر وار ایدی. خلاصه ، قیلیق قیافت اعتباریله بونلر عادتا اقالیم وحشیه سکنه‌سندن ایدیلر .

هپسی ده ، کوزل قاته‌رینك اوی اوکنده طوردیلر . ایچلرندن بری ، آرقداشلرینه تحف بر لسانله بعض شیلر سویله‌مکه باشلار . هپسی ، باش اکه‌رك اوه کیررلر .. پك زیاده قورقان کوزل قاته‌رین « امداد !» دییه باغیرمغه باشلا. پورتکیز مرخصی، دیکر رفیقاسنه قوشارق باغیرر :

— افندیلر، چه‌په‌لینلر کلدی .. چابوق ، کوزل قاته‌رینك بودرومنه .. یوقسه هپمز هلاك اوله‌جغز !!

قپولر آچیلیر و مرخصلرك کافه‌سی دیشاری فیرلار.

وحشیلر ده :

— اوو ! هوی !.. سیر لوئید جورجی ، غره‌یی هوی ! هوی !! دییه باغیریشیرلر .

انکلیز مرخصلری یکدیکریله حلاللاشمغه ، پربرلرینه صارلمغه باشلارلر . نهایت بونلرك صلح مذاکراتنه اشتراك ایتمك اوزره کلن آووسترالیه‌لی مرخصلر اولدقلری آکلاشیلیر .

پورتکیز مرخصی :

— افندیلر ، سزلری بو خصوصی محلده قبول ایتمکله بختیارز .. [ لوئید جورج همان بونك اتکندن چکه‌رك صوصماسنی امر ایدر ] .

هپسی ده صالونه کیررلر .. بر عشرت ماصه‌سی دها حاضرلانیر .. یکی کلنلرك ، صلح مسئله‌سی ایله هیچده علاقه‌سی اولمایان کنج قیزلرك اوراده بولونملرندن دولایی بر آز جانلری صیقیلیر .. ایضاحات طلب ایدرلر.

لوئید جورج — افندیلر ، بو کنج قیزلر یمکده بزه دائما خدمت ایدن بو خانه‌نك قیزلریدر .. ارزو ایدرسه‌کز بورادن کیده‌بیلیرلر .

کوزلرینی کوزل قاته‌رینه دیکن بر ایری یاری قیللی آدم :

— خایر ، خایر .. طبیعی سز ده آکلارسکز .. بز بوراده راحت راحت چالیشامایز .

روسیه سفیری، آرتق کندینی ضبط ایده‌میه‌رك بر روس شرقیسی ترنم ایدر و قدحلره شامپانیا دولدورور. دیکرلری ده بوکا پیرو اولورلر . بو ولوله آراسنده ، لوئید جورجه بر تلغراف کلیر . اوقور ، تکرار اوقور و آلیقلاشیر .. دیکرلری ، بونك اطرافنی صارارلر ، تلغرافه کوز کزدیررلر . سیماره حزن و یأس استیلا ایدر .

لوئید جورج — افندیلر ، رئیس ویلسون ، اتفاقك صلح تکلیفنه ویره‌جکمز جوابده بزدن اول داوراندی .. صورت قطعیه‌ده غیر قابل قبول بر نوطه ویردی .. آلمانیا ایله اوزلاشه‌رق بزی صلحه اجبار ایتمك ایستیور . فقط ، صاقینکز .. بو افندی ایکی یوزلیدر . بر آز شانتاژ یاپمق ایسته‌یور . بو آنه قدر روحاً و جسماً بزمله برابر ایدی . انکلیز آلتونلرینك آمریقایه آقمسنه مانع اولدوغمز ایچون شیمدی ، بزی تهدید ایتمك ایستیور .

سسلر :

— اوت .. اوت .. اویله اولیور .. ایچه‌لم .. هر ایش یولنه کیرر .

بو صره‌ده طوقات سسلری ایشیدیلر .. بر غوغا قوپار .

ایکی آووسترالیا مرخصی ، مانطولرندن قیمتدار طاشلری آشیرمق ایستین صرب و قره داغ مرخصلریله دوکوشورلر ..

( مابعدی وار ) دیپلوماتجی



## سلانیکده جنرال غورو

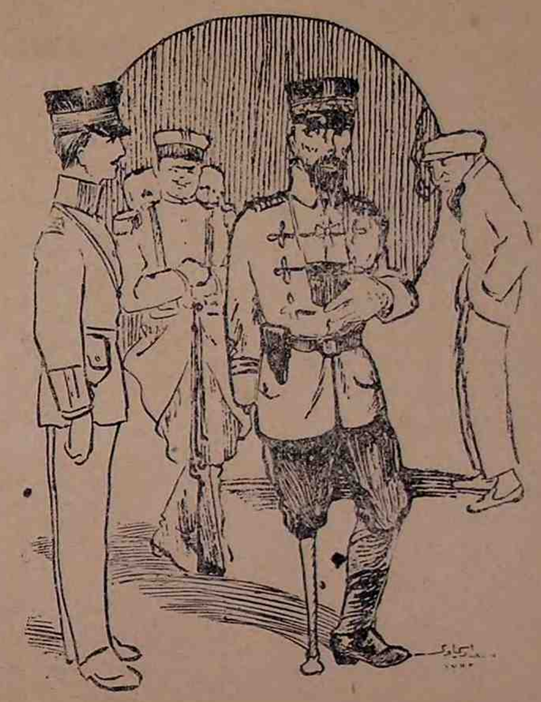

غورو امر ضابطینه :— ایکی آیاغمك استاد ایتدیکی بو طوپراقده، یونان حفیه‌لرینی کورمه‌ملیم

## آپسنتی کیم ایچیور

اوزون زمانلردن بری یکدیکرینی کورمه‌مش ایکی برادر اوروپانك بیوك بر شهرنده برله‌شیرلر .

ایلك یوم ملاقاتك عرفه بیوك برادر غازیویه کیتمکی تکلیف ایدر . ماسه باشنه اوتورورلر . آپسنت ایصمار-لانیر . ادارهٔ افداح ایدلکه باشلانیر . کیجه بو صو-رتله کچر . بیوك برادرینك غازینویه کتتکده ابراز ایتدیکی تهالکی کورنجه ایرتسی افشام کیتمکی بو سفر کوچوك برادر تکلیف ایدر .

عین دوعتلر متقابلاً اوزون زمانلر دوام ایدر . آپسنت ایچمك اصلا آیشمامش اولان برادرلر یکدیکرینی ایچمکده ظن ایده‌رك دوام ایتدکاری غازینودن نهایت بیقارلر و مسئله‌یی برلرلرینه اچمه قرار ویررلر .

— آمان عزیزم ؛ ین ایچمه‌م ، سن ایچیورسك ده خاطرك ایچون بن ده ..

دیکری :

— بن ده اویله قارده‌شم . ایچمه‌م ، خاطرك .. اشته یه بو پول قمقه‌لرله کولونه‌جك بر مسئله ..



ادوارد غره‌ی — افندیلر ، سرقی و اکلنجه‌یی بر طرفه براقه‌لم . ائتلاف ملطری ، دشمن دولتلرك تکلیفنه عاجلاً جواب ویرلمسی ایستبورلر ، بوتون ائتلاف حکمدارلری ، جواب رد ویرلسنده متحد الفکر در لر و بزم فکرمزی صورییورلر .. بناءً علیه ، بر جلسهٔ خفیه عقد ایله مسئله‌یی تذکر ایتمك لازم . بو سبیله بن جلسهٔ خفیه‌یی تکلیف ایدییورم .

دیکرلری — اویله ایسه قادینلری چیقارمق ایجاب ایدر .

غره‌ی — اوت ..

لوئید جورج — افندیلر ، اتفاق آرا حصوله کلمه-یکنی کوزییورم .. بناءً علیه ، قادینلرك کافه‌سنك می یوقسه بر قاچنك می اخراجی لازمکله‌جکنی آکلامق ایچون اساسی ایله رأیه مراجعت ایدهلم .

کوچوك رأی کاغدلری حاضیرلانیر .. مشاوره ایدیلیر .. کوزل قاعه‌دین ، اندیشه‌لی حرکاتده بولونور . رأی ویرمکه باشلانیر . مونافو پرنسیله پورتکیز مه-خصی ، رأی ورقه‌لرینك تصنیفنه مأمور ایدیلیرلر .

بو صره‌ده ، صولوق صولوغه کلن ایتالیا مه-خصی :

— افندیلر ، افندیلر .. دولت علیه ایله بولغا-رستانك ده آلمانیا و آوستریا نوطه‌سنك عینی کوندر-دکلرینه داثر شهره‌ده بر چوق شایعه‌لر دوران ایدییور . دیمك که بزم آلدیغمز خبرلر ده یاکلش ایمش . بوندن [ آووسترالیا مرخصلرینه دونه‌رك ] سنره بو قیمتدار طاشلرك بدلی تضمین ایده‌جکم .. سز ده بر شی غائب ایتمه‌مش اوله‌جقسکز . فقط ، بالمقابله بو افندیلره ترضیه ویره‌جکسکز .

صالونك بر کوشه‌سنده ینه بر یاطیردی قوپار . پورتکیز مرخصی ، صرب مرخصنك جیبندن آشیردیغی بر قیمتدار طاشی ، کوزل قاعه‌رینك قیزلرندن برینه ویردیکی جهتله ، صرب مرخصی ، آوازی چیقدیغی قدر باغیره‌رق پورتکیزلی‌یی خرسزلقله اتهامه باشلار .

پورتکیز مرخصی — افندیلر ، سنره بو الماس مسئله‌سی تمامیله ایضاح ایده‌جکم .

هر کس بوکا دونر .. پورتکیزلی دوامله :

— شو ایکی صرب و قره‌داغ سرسریسی ، بو طاشلری آشیردیلر . فقط ، اونلرك بویله چابوچاق زنکین اولدقلرنی بیکه‌میکم ایچون بن ده ، طاشلردن بر قسمنی اونلردن آشیردم .

مرخصلر ، سفیرلرك :

— وای خائنلر !.. دفع اولك خرسزلر !.. دفع اولك آلچقلر !..

صرب و قره داغ مرخصلری صالوندن قاچارلر .

روسیه سفیری ، ایچوی کیره‌رك علی العجله لوئید جورجه بر قاچ سوز سویلر .. لوئید جورج ، بیلدیرمله اوروللش کبی سنده لر .. مرخصلر بونلرك اطرافنه تو-شارلر .. یالکز جواب ردددن باشقه بر سوز ایشیدیلر .



## انکلیزلره تحت‌البحر ابلوقه‌سی

حاکم بحر جهانم سویله‌نر ؛
هر کسی بو سوزله حالا قاندیرر ؛
انکلیزلر هپ بونکله مفتخر ؛
جنه سی نارین کوچك تحت‌البحر ؛
چانته اوت طقدی شیمدی ؛ صیرتر !

سرتسر ابحار اولنجه ابلوقا ؛
هپ مراکب قالدی ؛ یوتمشدر زوقا ؛
انکلیزلر ده مکر بوشمش قفا ؛
جنه سی نارین کوچك تحت‌البحر ؛
چانته اوت طقدی شیمدی ؛ صیرتر .

انکلیزلر پك دوشك حالی یمان ؛
بی اماندر سویله‌یردی بر زمان ؛
شهرتی کاذب ایمش بیلدی جهان ؛
جنه سی نارین کوچك تحت‌البحر ؛
چانته اوت طقدی شیمدی ؛ صیرتر .

ماعدا ، رومانیاده دخی آدم عقللی صوپایی یمشر .. بو ده شیوع بولمش .. روس اردوسی ، صوفیه‌یه و استانبوله کیده‌جك یرده موسقوویه دوغری چکیلیور . بو ، پك مدهش بر حال .. بز ایسه بورادہ قادینلرله ذوق و صفا ایدییورز .

ایتالیا مرخصنك یانه یاقلاشان و الیله آغزینی قا-پایان روسیه سفیری :

— افندیلر ، ایتالیا مرخصی کیم بیلیر نره‌دن کلیور و کیجه‌یی کیم بیلیر نره‌ده کچیرمش .. سزی تأمین ایده‌رمکه ، اردولرمزه ١٤ یاشنده‌کی چوجقلری و ٧٠ یاشنده‌کی اختیارلری بیله صوقدق . بونلر میشه صوپالریله مسلح اولوب یانلرنده بر کیلو ووتقا و ایکی کونلك یه-جك وار در . کوره‌جکسکز .. اون بش کون ظر-فنده سلانیکه .. و استانبوله کیده‌جکز ..

حاضرون :

— هوررا ! هوررا ! یاشاسین ظفر ! دیه بار-غیرلر .

بریان ، ماصه‌نك اوسته چیقار :

— مادامله و موسیولر !.. [ اثنده‌کی شراب بارداغی کوستره‌رك ] بو نفیس ایچکی ایچیلدیکی زمان هر شی آچیقجه سویلنیلیدر . بورادہ ، جواب ردددن بحث ایدلدی .

بر چوق سسلر :

موسیو جورجك نامی یوقدی اسکیدن ؛
چوق شاشیرمش فرقی یوقدر تیلکیدن ؛
الده ساغر هپ امیدی ویسکیدن ؛
جنه سی نارین کوچك تحت‌البحر ؛
چانته اوت طقدی شیمدی صیرتر .

لوندرادن چیقمیور حتی و حوش ؛
ابلوقه دن صانکه مرده هپ خموش ؛
ابزیه لرده قالدی بر کوشه بوش ؛
جنه سی نارین کوچك تحت‌البحر ؛
چانته اوت طقدی شیمدی ؛ صیرتر .

کفته خورلر بیلدیلر ایش پك یمان ؛
ال چکوب ایشدن ایکیسی دال طبان ،
اسکیتی چکدی غره‌ی کوزدن نهان ؛
جنه سی نارین کوچك تحت‌البحر ؛
چانته اوت طقدی شیمدی ؛ صیرتر .

موسیو جورجك سوزلری چیقدی یالان ؛
شاشقنه دونمش ؛ صویه دوشمش پلان ؛
یوکله‌دیرلر صرتنه بر کون پالان ؛
جنه سی نارین کوچك تحت‌البحر ؛
چانته اوت طقدی شیمدی ؛ صیرتر .

— اوو .. اوو .. جلسهٔ خفیه .. جلسهٔ خفیه..

بریان — آه ! عفو ایدرسکز .. مسائل خفیه-دن بحث ایتدم .. نه ایسه افندیلر ، شیمدیلك رأیلر تصنیف ایدیلنجه‌یه قدر سزه بر اکلنجه تکلیف ایدییورم. تاصل ، دولو قدحلرله بر تانفو ایی اولمز می ؟

بر چوق سسلر :

— های های ! یاشاسین بریان و ظفر !..

بریانله کوزل قاعه‌دین ، آرژانتین تانغوسی اوینا-مغه باشلارلر . دیکرلری ده بر قیز آله‌رق بریانه ییرو اولورلر .. یالکز ژاپون مرخصی بر شی دیکلر کبی طوررور !

دیشاریده مدهش انفلاق سسلری ایشیدیلیر .

پورتکیز مرخصی — افندیلر ، بودرومه .. بود-رومه !.. آلمان چه‌یه‌لیلری ینه کلمدیلر .

صالونده کیلرك کافه‌سنه بر قورقو بر شاشقنلق ارض اولور .. مرخصلر ، برلرلرینی ایته قاقا اوك بود-رومنه قاچارلر . لورد غره‌ی ، چه‌یه‌لینك نه اولدوغنه داثر آووسترالیالی مرخصلره ایضاحات ویرر .

آووسترالیالی مرخصلردن بری :

— آه !.. بن بونلری ، ایی خبرلر کتیرن عسکری کوکرجینلر ظن ایتمشدم .. شیمدی آکلایورمکه ، باشکزه .. کیلولق بومبالر آتیلیورمش .

کوزل قاعه‌دینك رطوبتلی بودرومنده ائتلاف مه-خصلری نه یاپمق لازمکله‌جکنی دوشونورلر . چه‌یه‌لینلردن آتیلان بومبالرك طراقه‌لری دوام ایدر

بریان — افندیلر ، هایدی ایش باشنه !.. مملکتلر-مزی قورتارمق لازم . چالیشالم !..

پورتکیز مرخصی — موسیو بریان ، بورانك بر بودرومه بکزر یری یوق . هر طرفی آراشدیردم ، صیچان تیکلرندن و قورسه ، اتکلك و ساژه کبی کهنه قادین اشیالرندن باشقه بر شی کورمدم .

بریان — افندیلر ، مقصد چالشمقدر .. بونك ایچون ده فداکارلق و کسر نفس لازم .. داثما بر خطوه ایلریلمه‌زی ایسترم .. بو سبیله آرایه مراجعت ایدهلم ..

هر کس ، قادینلرك جلسهٔ خفیه‌دن اخراج ایدیلوب ایدله‌مسنه داثر رأینی یازدی .

مونافو پرنسیله پورتکیز مرخصی ، نتیجه‌یی بیلدیر-دیلر :

— افندیلر ، اکثریت آرا ، کوزل قاعه‌دینك جلسهٔ خفیه‌ده قالمسنه و هر اون دقیقه‌ده بر قیزك جلسه‌یه داخل اولمسنه و دیکرینك کلمه‌سنه قدر ایچریده قالمسنه طرفدار در .

جلسه باشلار و غره‌ی سوز آلیر .

( مابعدی واز )

دیپلوماتیچی

Hakkı Tank Us Koleksiyonu Süreli Yayınları

## خنده‌نك تفرقه‌سی

### ائتلاف بابلی

—«☺»—
—٦—

لوندره ده صلح مذاکراتی

—«☺»—

هر کس ، صرب و قره‌داغ مرخصلریله آوازی چیقدیغی قدر کندی چرده‌ذیل لسانیله :

— افندیلر ، لحهٔ بصیرده اك قیمتدار طاشلرمی چالدیلر . خرسزلر [صرب و قره‌داغ مرخصلرینی کو-سترەرك ] ایشته شو ایکی افندیدر .

دیه باغیران آووسترالیا مرخصنك اطرافنه طو-پلانیر .

قره‌داغ مرخصی — افندیلر ، شو وحشی حریفك تحقیراتی شرف و حیثیتمی پایمال ایتدی . روسیه جاریله متبوع مفخم نیکیتا نامنه ترضیه طلب ایده‌رم .

صرب مرخصی — افندیلر ، شو آووسترالیا مرخصی افندینك بنی و رفیقی تحقیر ایتمی صوکدرجه ده موجب تأثرم اولدی . بو مناسبتسزلکدن دولایی شدتله پروتستو ایده‌رم .

لورد غره‌ی — افندیلر ، مساعده ایدیکز ده بن حکم اولایم .. ائتلافك منافع وحدتی ایچابی اولدرق [ آووسترالیا مرخصلرینه دونه‌رك ] سنره بو قیمتدار طاشلرك بدلی تضمین ایده‌جکم .. سز ده بر شی غائب ایتمه‌مش اوله‌جقسکز . فقط ، بالمقابله بو افندیلره ترضیه ویره‌جکسکز .

صالونك بر کوشه‌سنده ینه بر یاطیردی قوپار . پورتکیز مرخصی ، صرب مرخصنك جیبندن آشیردیغی بر قیمتدار طاشی ، کوزل قاعه‌رینك قیزلرندن برینه ویردیکی جهتله ، صرب مرخصی ، آوازی چیقدیغی قدر باغیره‌رق پورتکیزلی‌یی خرسزلقله اتهامه باشلار .

پورتکیز مرخصی — افندیلر ، سنره بو الماس مسئله‌سی تمامیله ایضاح ایده‌جکم .

هر کس بوکا دونر .. پورتکیزلی دوامله :

— شو ایکی صرب و قره‌داغ سرسریسی ، بو طاشلری آشیردیلر . فقط ، اونلرك بویله چابوچاق زنکین اولدقلرنی بیکه‌میکم ایچون بن ده ، طاشلردن بر قسمنی اونلردن آشیردم .

مرخصلر ، سفیرلرك :

— وای خائنلر !.. دفع اولك خرسزلر !.. دفع اولك آلچقلر !..

صرب و قره داغ مرخصلری صالوندن قاچارلر .

روسیه سفیری ، ایچوی کیره‌رك علی العجله لوئید جورجه بر قاچ سوز سویلر .. لوئید جورج ، بیلدیرمله اوروللش کبی سنده لر .. مرخصلر بونلرك اطرافنه تو-شارلر .. یالکز جواب ردددن باشقه بر سوز ایشیدیلر .

مین خلق هیجاندن ، دهشتندن اللرینی اورمغه و آلقشلامغه باشلادی . بو ممنونیتبخش بر حرکتدی .. صنعتکارك صرف ایتدیکی جهو و غیرتی بوندن دها فضله بر شیله اوده‌مك امکان خارجنده‌در . ایچری‌یه ، اوطه‌سنه اونی تبریك ایتمك ایچون قوشدیغم زمان بر آز اولکی شهقه‌لریله ، هنچقرقلریله‌قلبلری پارچالایان او بیچاره احتیار یرینه قارشمده زنده ، توانا ، سموکنینی کیمش بر کنج کوردم .

اوزمان بردها آکلادم که ارطغرل محسن بالخاصه تبدیل چهره فننده پك ایلری کیتمش بر صنعتکاردر . الی صیقدم ، و تبریك ایتدم . ( یالکز صاچلرینی تراش ایتدیکی ) نظر دقتمی جلب ایتدی . سببنی صوردم . صنعت ایچون دیدی .. بر دها تکرار تکرار الی صیقدم .

راشد رضا بك درویش رولنده کندیسنه لازم کلن بتون اوصافه صاحب و مالکدی . الحاصل نجیب بر سیمایی تمثیل ایدن هر هانکی بر صنعتکار اونك قدر اولابیلیردی .

موحد بك ، ورمدن ایکلین بر کنجوی . اوچنجی پرده‌ده اونی حقیقتاً بر ورملی ایکلیور کبی کمال هیجان و اضطرابله دیکله‌دم .

غالب بك او کوچوجك رولی بویولتدی .. بویولتدی .

الیزه خانم بعض نغمه‌لرندن صرفنظر ایده‌جك اولورسه پك قصورسز اوینادی دئیله‌بیلیر .

آدریه‌ن خانم ده کیتدکجه صنعته یاقلاشیور ..

الحاصل بترمه‌دن اول ینه شونی تکراردن کندمی الامم که بر مملکتده صنعت تماشا آنجق بویله ذی‌اقتدار اقرده اولدقجه موفق اولابیلیر ..

ده‌قورلر هیچ فنا دکل .. حق چوق ایی . یالکز بویله بر تورك تحسساتی حاکی بر ماصالك تمثیلی کبی ترسیمی ده تورکلر آلنده اولسه‌یدی ، کوکل دها چوق افتخارله قباریردی .

موسیو هه‌که ، مجار حس موسیقیسنك تورك موسیقیسیله فرقی اولمدیغی تنظیم ایتدیکی موسیقی ایله اثبات ایتدی .

او آقشام تیاترویی ترك ایدرکن قلبم امید ایله ، موفقیتله دولمشدی .. ایچمده اك بویوکندن اك کوچکنه قدر دارالبدایعك بتون خادملرینی ، منتسبلرینی تبریك ایتمك ، آلقشلامق احتیاجی واردی .

سداد سیماوی

## اجزاخانه‌یه دوشدی

هر حسته لغه علاج اوله‌رق دائما صویی توصیه ایدن و هر مرضك شفاسنی صودن چیقاران بر واپور طبیبی برکون نصلسه صویه دوشر . بونی کورن طائفه‌لردن بری کمال جدیتله :

— دوقتورمز اجزاخانه‌سنه دوشمش ..



## پوانقاره‌نك

### بر شعر مشهوره نظیره‌سی

تتریبور کریه‌لرله دیده‌لرم ؛
هر افقدن کلن صدالردن .
اورکرم شمدی طوپ ، توفنك صانرم ؛
قیرده قوپمش دوران اوجاق ، باجادن .

طعن و تجریم ایدرمی شمدی بنی ؛
ماتم که کدورت افشاندر .
یاقسون جرم ایچنده کندیسنی ؛
البت انسان اسیر نسیاندر .

نه ایچون ایلمش آجوب تودیع ؛
بکا انواع سر شوکتنی .
اولمادم بن او در اولان مانع ؛
کندی اورمش رپود نکبتنی .

تتره‌یور کریه‌لرله دیده‌لرم ؛
هر افقدن کلن صدالردن .
اورکرم شمدی طوپ ، توفنك صانرم ؛
قیرده قوپمش دوران اوجاق ، باجادن .

پوان قاره : قاره نقطه

## خنده‌نك تفرقه‌سی

### ائتلاف بابلی

—٧—

### لوندره‌ده صلح مذاکراتی

لورد غره‌ی — خانملر و افندیلر ، دشمنلرمز طرفندن بر ائتلاف عقدی ضمننده واقع اولان صلح تکلیفنك شدتله ردی خصوصنده بوتون متفقلرمزك بزمله هم فکر اولدوقلرینی حکومتمم نامنه سزلره بیان ایتمکله کسب فخر ایلرم .

کوزل قاته‌رینك :

— آی ، آمان !.. دیه باغیردیغی ایشیدیلر .

مرخصلر ، روسیه سفیرینك ایکی قادینله اکلندیکی کوشه‌یه باقارلر .. میرلتیلر ، خومورتیلر ..

لوئید جورج — سفیر افندی ، مهم مذاکرات جریان ایدرکن بویله قادینلرله اویناشمه‌کز هیچده موافق اوله‌ماز ظن ایده‌رم .

روسیه سفیری — لورد حضرتلری ، کوزل قاته‌رینی موناقو پرنسی چیمدیکلدی .

موناقو پرنسی — سفیر افندی ، یاکیلیورسکز .. پورتکیز مرخصی ، شو قادینك اتکنی قالدیرمق ایستدی . باقیکز ، قورقوسندن شورایه قاچدی ..

بریان — افندیلر ، سزه بر تکلیفده بولونه‌جغم .. بو رطوبتلی بودروم پك صوغوق .. بن عادتا زانغیر زانغیر تتره‌یورم .. بو سببله بر شی ایچه‌لمده ایصنه‌لم . هم جلسهٔ خفیه‌یه دوام ایده‌رز ، هم ده ایچمزی ایصیته‌جق بر شی ایچرز ..

سسلر :

— اوت ..

لورد غره‌ی — افندیلر ، آرتق بو بودرومده یاپیله‌جق بر شی یوق . اوچ کوندنبری چالیشه‌جق یرده شانپانیا ایچمکدن غیری بر شی یاپمدق .. بناءً علیه ، بوراده جلسه‌یه ختام ویره‌رك خارجیه نظارتنه کیده‌لم ، اوراده چالیشالم .

سسلر :

— اوت .. اوت .. خایر ، خایر .. بوراسی دها ایی ..

لورد غره‌ی ، لوئید جورج و بر قاچ مرخص بودرومدن چیقارلر . کوزل قاته‌رین ، حدتلنه‌رك بر رذالت چیقارمق ایچون قیزلره لازم کلن تنبیهاتی ویرر . اوك آلت قاتنده ، ائتلاف مرخصلری ، اللرینه کچن صافدللردن پاره قوپارمق ایچون تهدیداتده بولونان بعض عادی سوقاق قادینلری کبی ، بر طاقم قادینلر طرفندن محاصره ایدیلرلر .. بونلر ، ایستدکلری مبلغ عظیمی ویرمدکلری تقدیرده ائتلاف مرخصلرینك ذوق و صفا ایله وقت کچیردکلری محلی عالمه اعلان ایده‌جکلرینی مقام تهدیدده سویلرلر .. خلاصه ، بر رذالت چیقار ..

کوچ حال ایله بقه‌لرینی قورتاران مرخصلر آجیقلی بر حالده خارجیه نظارتنه کلدکلری زمان ، بر هفته‌لق مساعیلرینك نتیجه‌سنی مبین مفصل بر راپور یازوب امضا ایدرلر . قراله تقدیم ایدیلن بوراپورده آتیده‌کی سطرلر بالخاصه جالب دقت ایدی :

« دول مؤتلفه مرخصلرینك خفی جلسه‌لر اثناسنده کوستردکلری حسیات عالیه و صمیمیه ، ملل متفقه‌نك مظفر اولمق عزمنك اك بارز بر دلیلیدر . ایشته بو اعتماد و صمیمیت روحیه ایله ائتلاف مرخصلری ، دول مرکزیه طرفندن درمیان ایدیلن صلح تکلیفنك ردینه قرار ویرمشدر . »

ایتالیا سفیری — افندیلر ، واقعا بو ایی آما ، صرف کندی فکرکز . باقالم ، متبوعم قرال حضرتلریله حکومتم ده عینی فکرده میدرلر ؟

روسیه سفیری — بن ده بو بابده حکومتمدن بر امر تلقی ایتمدم .. فقط ، قرار عمومی اولدوغندن مع الممنونیه اشتراك ایده‌رم .

بریان — افندیلر ، فرانسه بو ایشده نهایته قدر عینی حس و فکرده بولونه‌جقدر . رئیس جمهور ، عکسنی ارزو ایتمش اولسه بیله بن ینه فرانسه افکار عمومیه‌سنك مروجی اوله‌جغم . بناءً علیه ، قراری قبول ایدییورم .

لورد غره‌ی [ بر آز صیقینتیلی ] — افندیلر ، حکومتلرکزی اقناع ایتمك ایچون پارسده ، روماده ، سه‌ن پترسبورغده فونفرانسلر ترتیب ایده‌جکز .

پورتکیز مرخصی — اورالره قدر تاصل کیده‌جکز ؟ دکزك دیبنه اینن لورد کیچنه‌ر کبی قضایه اوغرامق پك خوش بر شی دکلدر .

ژاپون سفیری — افندیلر ، سوزلرکزی تمامیله تصویب ایده‌رم . یالکز ، حکومتمدن پاره و عسکر ایسته‌میکز .

[بو سوزلر خوشه کیتمدیکندن مرخصلر خومور دانیرلر .. ]

لورد غره‌ی — افندیلر ، صلح مذاکره‌سی ختام بولدی . نه قدر یورغونلق چکدیکمزی ، نه قدر چالیشدیغمزی طبیعی سزده تقدیر ایدرسکز . فقط ، نتیجه پك پارلاق .. بو کون ، (تك جبهه) قرارمزك حقیقتپذیر اولدوغنی کورمك اوزره یز ، که بونکله ده نه قدر افتخار ایتسه‌ك ینه آزدر . قوتلرمز مدهشدر .

[روسیه سفیری ، عدم تصویب مقامنده باشنی چویرر ] .

غره‌ی (دوامله) — انکلتره حکومتنك ، استحصال ظفر اوغورنده صوك عسکرلرکزی محو ایدینجه‌یه قدر حربه دوام ایتمك ایچون ویردیکی وعده‌ده دائما ثبات ایتدیکنی حکومتلرکزه خبر ویره‌بیلیرسکز .

ائتلاف مرخصلری ، اویقوسز و عیش و عشرتله کچن کیجه‌لرك یورغونلغنی اویقو ایله ازاله ایتمك ایچون برر برر صالوندن چیقارلر .

برنجی قسمك ختامی

( مابعدی وار )

دیپلوماتجی





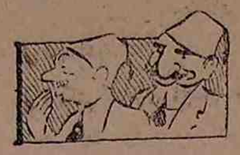

## حکیمات « خنده »

قادینلر اوتوزندن صوکره کری قالیر بر آصمه ساعتدر .

پانجار شکرك آننه‌سیدر .

عشرت خانهٔ تفکرك تخلیه قراریدر .

ویسکی تیلکیلری آرسلان قیلار .

لفت کتابلرندن اك صاغلمی قوهٔ حافظه‌در .

کبابلرك اك کلفتسزی کستانه‌در .

مارول انسانلرك چایریدر .

قورو مال خلیا ؛ مال اولماز .

موده ؛ تجارلرك اوکسه‌سیدر که زوجلرك کیسه‌لرینه دوقونور .

بال دیمکله آغز باللانماز .

قهقهه نشئه‌لی روحك فیقیردیسی‌در . فیقیرتی صویك ایصینماسی اولدیغی کبی ..

«قالایه محتاج اولان شیئلرك اك مهممی مدح وثنا قابلریدر» .

## کنج بر ارکك اورته یاشلی بر قادینه :

— قاچ یاشنده‌سکز افندم .

— داخل اولدوغم سنه‌لری داخل حساب ایتمیه‌رك یکرمی بشدن اعتباراً حساب ایدیکز ..



## « خنده » نك خصوصی تلغرافلری

لوندره : — تایمسده صید اولنوب لوندره‌نك اك بویوك بر بارنده لوردلره مزه اوله‌رق تقدیم اولنان بر کفال بالغی قاره‌ده بولنان بر لوردك چتالی اوجنده لسانه کله‌رك معلومات آتیهٔ مهمه‌یی تبلیغ ایله‌مشدر :

« آلمان تحت البحرلری تایمسده بزمله برابر دولاشیورلر ، شهرك یقینده تحت البحرلر طرفندن طوپ آتشنه طوتلمسی سفائن مذکوره قاپودانلری میاننده تقرر ایله‌مشدر . »

کفال بالغنك بو سوزی بارك مطبخنده قیزارمقده اولوب رفیقلرینك نطقی اوزرینه آیاقلانه‌رق محفلك اورته‌یرینه کلن دیکر کفاللر طرفندن تصدیق اولونمسی اوزرینه بارده عظیم بر شورش ظهور ایتمش و نتیجه‌ده ضابطه‌نك مداخله‌سیله بارك سدی ایجاب ایله‌مشدر .

لوندره : لوید جورج دشمن تحت البحرلرینی دامن درمیان همت اوله‌رق دردست ایده‌بیله‌جك ماهیلره ماه قدر بویوك دیز باغ نشانلریله عظیم المقدار مبلغ اعطا ایدیله‌جکنی اعلان ایتمك مسئله‌سنی تحت قراره آلمق اوزره بویوك بر مجلسی عقد ایتمشدر اثنای انعقادده .

فنایه انتقال ایتدم . موجودیتمدن اثر قالمامشدی . بر لحظه صوکره تکرار وجود بولدم . فانی دهده دوام ایدیوردی :

— حیاتده هر حادثه‌نك سبب تکونی مطلق ومطلق بر فنا در . قادینك کوزل اولمسی ؛ بالاخره اختیارلایوب چرکین اوله‌رق حسنینك فنا بولمسی ایچوندر .

مأکولات و مشروباتك تدارك و استحصالی صرف انسانلر طرفندن استهلاك اولونوب فنا بولملری ایچوندر . انسانلرك بیك درلو اعتنا و غیرتلرله یتیشدیرلملری آنجق بالاخره فنا بولوب ارضك چقورلرندن بر بوش یری دولدیرمق ایچوندر . الحاصل هر شیئك فناسی مقرر در . آنجق آن فنا ایله آن‌حدوث آراسنده‌کی زمان متحولدر . بو زمان ایسه فنایه سبب اوله‌جق حادثاتك تکوننه مخصوصدر .

شو کوچوك مقدمه‌دن صوکره کله‌لم مقصدمزه یعنی سزی علاقه‌دار ایده‌جك دها دوغریسی مقصد زیارتکز اولان حرب عمومی‌یه و نتائج وخیمه‌سنه .

شمدی دیکله اوغلم ، بو حرب عمومی‌نك تکونی ده بعض فنالرك احضاری و بعضیلرینك بر کیبوتین طرافهٔ عنیفه‌سیله اجراسی ایچوندر . بو حوادث فنادن دوردی ساحهٔ فعلیاته ایصال اولندی . یعنی قره‌طاغ ، صربستان ، بلچیقا ، رومانیه انقراض بولدی .

بو فنانك نتیجه‌سی دول مذکوره‌نك تاریخه انتقالیله مکاتب سلطانیه طلبه‌لرینك تاریخ درسلرنده حجرهٔ حافظه‌لرینه یکی بر بار اولمقدر .

بوندن صوکره تاریخ عمومیلرده درت سرنامه تزاید ایده‌جك بونلر ده درت اسباب انقراض ؛ بوندن صوکره هر مورخك مطالعاتی‌که : من حیث المجموع ؛ طلبه‌یه بر بار عظیم . حرب عمومینك بو بلکه اك کوچوك حادثه‌سیدر چونکه حکیم زمان جناب جرمانك اجراسنه مأمور اولدیغی عملیه‌لر پك عظیمدر .

بو میانده ماورای مانش آختاپوطنك الیاف زائده‌سی قطع اوله‌رق چار اقطار عالم ایله تأسیس مناقله ایدن انکل ساقسون یونوسلری رهن اسقومرولری طرفندن دار کچیدلرده قیصدیریله‌رق انکلتره‌نك آلمانیا علیهنه ترتیب ایتدیکی دکز محاصره‌سی عادتا انکلتره علیهنه دونه‌جك و تایمس ساکنلری عمیق بر ریب وکمان ایچنده قاله‌جقدر .

اوچ سنه‌دنبری آیاغنك آلتنده‌کی یاغ ایله تغدی ایدن شمال آییسی یقنده تاب و تواندن دوشه‌رك تاریخده بر قاره نقطه حالنده ابقای نام ایده‌جك اولان رئیس جمهورك ملتیله برابر کشکل تسألی جناب جرمانه اوزاته‌جق . و قانون کون و حدوثك اك بار زحنریه‌لری خریطهٔ عالم اوزرنده پك آشکار اوله‌رق رونما اوله‌جق .

پك محتملدرکه فرانسه یکی بر انقلاب سیاسی کوره‌جك حتی بلکه ایتالیا ایله کلاه دکیشه‌جك . چونکه احتمالکه ایتالیا سیچیلیا ، بالدیری چپلاقلرینك استیلاسی آلتنده قاله‌رق تاجنی یوقاری دوغری فیرلاته‌جق انامی بر شکل آله‌جق در .

اشته بو تاجك وه‌رسای سراینه دوشمسی احتمالی یوق دکلدر . ژاپونیا روسیه‌نك بو ضعیف آنندن استفاده ایده‌رك شمال آییسنك تویی دوکلمش پوستنی یوزمکه صاواشاجق . پورتکیز ابدی بر اختلال اوجاغی حالنده یانه‌جق و یانه یانه کونك برنده سونه‌جك و اشته بو انقلابلر نتیجه‌سنده حکیم جرمانك قاپوسی اوککه دوکوشه ، دوکوشه هردولتدن معلول . کور ، طوپال استیمان مرخصلری کله‌جك و صدقهٔ صلح دیلنه‌جك . فقط بو آن دقیق‌ده یکی فنالقلر احضارندن حالی قالمایه‌جق .

فانی دهده بو نقطه‌ده اوزون اوزون بر نفس الدی . یورلمش کبی ایدی . آغزیمی آچمق ایسته‌دم . فقط امکان قالمدی چونکه آن واحدده اطرافمده‌کی بتون فسانه‌وی شیئلر محو اولدی .

بو محرر شکسته قلم ایسه کندی مطبعه‌نك قراکلق دهلیزلرنده بر سرخوش کبی سنده‌له‌مکده بولدم .

مخبر خنده
صیریتقان

## ( ایکی پدر آره‌سنده )

— بزم اولادی اولندیرییورم . آرتق کورمه‌.. یرنده دورامیور .. چوجوق کبی زییلایور ..

— فقط دوستم دها پك کنج ، پك چوجق ؛ براق عقلی باشنه کلسونده صوکره ..

— آما یاپدك ها .. عقلی باشنه کلنجه هیچ اوله نیرمی ؟..

## مستهزی

بر کنج فوق‌العاده مستهزی بر قادینه :

— وفاتکزی ایشتمشدم . بیوك بر ألمله متحسس بولنیوردم . دیمك حالا یاشایورسکز ..

— آمان افندم .. بیلیرسکزکه تهکم ارباب ذکانك حقوق طبیعیه‌سندندر ، بن ده بو حقم ایله تغدی ایدرم . آرتق استهزا ایله تغدی ایدن بر انسان ایچون قارشیسنده سزك کبی بر غدای استهزا اولنجه اولمك ممکنمیدر .

## ( فیلسوفانه بر جواب )

بر اودون یاریجینك آیاغنی کوپك ایصیرمش . یاریجی ده کوپکك باشنه بالطایی ایندرمش . « نیچون بالطانك صاپیله وورمدك دیدکلری زمان اوده : « کوپك اکر بنی قویروغیله ایصیرمش اولسه‌یدی اویله یاپاردم » جوابنی ویرمش .

## خنده‌نك تفرقه‌سی

### ائتلاف بابلی

—٨—

### پارسده صلح قونفرانسی

شان زه‌لیزه‌نك بویوك صالونی ، بویوك اونیفورمه‌لی ائتلاف مرخصلری وسفراسیله طولو .. موسیو پووانقاره ، یاننده بریان ، غره‌ی ، لوئید جورج ، بالفور ، جنرال ژوفر ، جنرال فرنچ ، ایزوولسکی و دیکر ائتلاف رجالی اولدوغی حالده صالونه کمال عظمتله کیرر . بو صره‌ده شایان تأسف بر حادثه ظهوره کلیر . موزیقه ، انکلیز مارشنی چالمغه باشلار . فقط ، موزیقه‌نك انکلیز مارشنی چالمسندن دولایی پك حدتلنن برفرانسز مأموری موزیقه ضابطنك قفاسنه بر طاش آتار . بونك اوزرینه مارسه‌یه‌ز چالمغه باشلار . پووانقاره ، ائتلاف مرخصلرینی سلاملایه‌رق زیرده‌کی نطقی سویلر :

« افندیلر ،

بو کون ، ائتلاف مملکتلرینی قورتارمق ایچون قیمتلی اولادلرینك قانلرینی آقیتان جمهوریت طوپراغنده سزی سلاملارم . [انکلیز مرخصلری خوموردانیرلر و دیشلرینی صیقارلر] . انکلیز ملتنی جبهه‌مزك کریسنده و بالخاصه قاله‌ده وپارس بولوارلرنده طانییان فرانسز ملتی ، انکلیز مرخصلرینك پارسی قونفرانس ایچون انتخاب ایتدکلرندن خبردار اولدوغی زمان نه قدر ممنون اوله‌جغنی آزادهٔ عرض و بیاندر . بو قونفرانسدن صوکرا ، متفق ملتلری مظفریات مستقبله‌مزدن خبردار ایتمك ایچون روماده و سن پترسبهرغده برر قونفرانس عقد ایدیله‌جکنی بیلیورم .

افندیلر ، بویوك تعرضمزك اجرا ایدیله‌جکی کله‌جك ایلك بهارده ، بالعموم راهبلری و حتی الیوم اسپانیاده داغنیق بر حالده بولونانلری بیله سلاح آلتنه جلب ایده‌جکمزی ؛ موسیو ایزوولسکینك وعدی وجهله ، حربی شدتلندیرمك ایچون رؤس مناسترلرنده موجود عظیم ثروتی بورایه کتیره‌جکمزی ، جمهوریتك ممثلی صفتیله سزه محرمانه سویلیه بیلیرم .

دیکر بر پروژه دها وارکه هپسندن مهمدر .. بوتون ائتلاف مملکتلری ، فیما بعد (تك جبهه) یه مالك اوله‌جقلر .. بو جبهه‌نك کریسنده هیچ بر صاغلام عسکر قالمیه جقدر .

بناءً علیه ، قونفرانسه اشتراك ایدن مرخصلری شیمدیدن تبریك ایدر و بونك لوندره‌ده‌کی صلح قونفرانسی عینی موفقیاته مظهر اولمسنی تمنی ایدرم .

یاشاسین مظفریات مستقبله ! یاشاسین متفق ملتلر !..»

پووانقاره‌نك عودتنی متعاقب ، کرسیٔ خطابته موسیو بریان چیقار :

افندیلر ،

فرانسه‌نك باش وکیلی صفتیله ، مذاکراتمز ایچون دها مناسب بر محل بولمقلغمزی تکلیف ایدییورم .

— اوت ، دوغرو .. موافق .. مونمارترده و یا بولوار ده زیتالیه نده ..

بریان دوامله :

— تلاش ایتمیکز ، هر آن قونفرانسك مساعیسنی تفتیش ایتمك ایستین رئیس جمهورك ناکهانی زیارتلرندن قورتولق ایچون پك امین بر محل بیلیورم .

— نره‌سی ؟ نره‌سی ؟

بریان دوامله :

— کرچه بر آز اوزاق ایسه ده هر حالده ممنون اوله‌جغز . ایی بر بودروم وار .. اوراده ییه‌جك و ایچه‌جك ده پك مبذول ..

— براوو ! براوو ! .. یاشاشین بریان ! .. سویلییکز نره‌سیدر ؟

بریان — الیوم قپالی بولونان ایشزلر قلوبیدر ! همان اوره‌یه یرلشه‌رك هم چالیشه‌جغز و هم ذوق و صفا ایده‌جکز . لازمکلن شیلرك تدارکنی بن در عهده ایدییورم .

لورد غره‌ی — افندیلر ، باقالم بو محل موافقمیدر ؟

روسیه سفیری — لورد حضرتلری ، امین اولکر ، اوراده هر شی وار .. حیاتمك همان نصفنی اوراده کچیردم .

ائتلاف مرخصلری ، اسکی ایشزلر قلوبنی تنظیم ایتمك ایچون بر قومسیون تشکیل ایدرلر . ایلك اجتماعك کمال دبدبه ایله کشاد ایدلمسنه قرار ویریلیر .

پورتکیز مرخصی و روسیه سفیری ، رسم کشاده عائد پروغرامك تنظیمنه مأمور اولورلر . بر ساعت چالیشدقدنصوکرا ، بو پروغرامی اکمال ایده‌رك مرخصلره اوقورلر . بزده ، بونك بر صورتنی انظار قارئینه عرض ایدییورز :

پارس ائتلاف قونفرانسنك ایلك جلسه‌سنك کشادینه عائد پروغرام :

١ — بوتون ائتلاف ملتلرینك ملی مارشلری عینی زمانده چالنه‌جق ؛

٢ — لوئید جورجك ، عسکرلرك جبهه‌دن فرارلرینی معلن نطقی ؛

٣ — پورتکیز مرخصنك ، پورتکیز عسکرلرینك جسارتلرینه دائر بیاناتی ،

٤ — بریانك ظفر ترانه‌لری ترنمی ؛

٥ — لورد غره‌یك ، حریدن صوکرا وجوده کله‌جك اون بش میلیون عسکردن مرکب بر انکلیز اردوسنك تشکیل ایدیله‌جکنه دائر بیاناتی ؛

٦ — روسیه‌ده روبله اشتیاقنه دائر ایزوولسکی طرفندن انکلیز مالیه ناظرینك شرفنه ایراد ایدیله‌جك نطق ؛

٧ — ایتالیا ایرره‌دانتاسنه و ایتالیاده مقارنه فیئاتنك یوکسلدیکنه دائر ایتالیا سفیرینك نطقی ؛

٨ — مملکتلرینك احوالنه دائر بلچیقا ، صربستان ، قره داغ ورومانیا مرخصلرینك تأمیناتی . [ائتلاف مرخصلرینك کافه‌سی آغلامغه مجبور اوله‌جق] .

٩ — ژاپون سفیرینك بیان ایده‌جکی آتیده‌کی اوچ اساسی :

١ — هر شیده احتیاط ؛

٢ — آوروپایه عسکر کوندرممك ؛

٣ — بر ائتلاف دولتنه آرقه‌دن هجوم ایتمك ؛

١٠ — اون ایکی شانپانیا صندیغنك آچیلمسی .

( مابعدی وار )

دیپلوماتچی





## حکمیات « خنده »

دیلنك عقلکدن اول یورومسنه مساعده ایتمه .

قرمزی رنکی سو ! دلبر یناغندن کل یاپراغندن نشان ویرر .

معاهده‌لر دیپلدماتلرك قالقانی و طوپوزیدر . هجومه قارشی مدافعه هجوم ایچون آلت تخریب .

معاونلر مدیر طاسلاقلریدر .

کوزلك قوللانمه ! بو عالمده ، یکی کوزك کوردیکنه بیله تحمل ایتمك ممکن دکل .

اویقو ألمك علاجیدر . علاج خسته‌نك مدار رهاسی اولدیغی کبی .

چوق دوشونمه متشبث اولامازسك ؛ چابوق تشبث ایتمه متنفع اولامازسك .

عاشق بر اینجه قامشدر . نی کبی ایکلر .

موسیقی روحك بهاریدر . چیچکلری بعضاً سیاه بعضاً پنبه آچان بر بهار .

صاری رنك عاشقك پروفا فقط ابکم خطابتیدر .

حسرت باقیشلری عاشقلرك طوغانلریدر .

سیاسیات اساسی یوق بر معما در . اکلامق ایسته‌دکجه اکلامامق چوغالیر .

اکلاشلامایان شیئه یکی بر اسم ویرمك و بو صورتله مسئله‌یی حل ایتمك زمان حاضر سیاستنك اك بویوك اهرامیدر .

سیاست آرسلان و تیلکی لسانیله قونوشمغی بیلمکدر .

## لوقنطه‌ده

مشتری :

— بو بالقلر تازه مدیر ؟..

خدمتجی :

— بیلمیورم افندم آما ، بنم کلدیکم زماندنبری — که بر هفته‌یی متجاوز در — هیچ بالق آلنمدیغنی بیلیورم

و . ع .

## مضحکات دهر

### ( ایکی کشی آراسنده )

— بك افندی ، فقرمه مرحمتهً و وقتیله ذات والالرینه قارشی ایتمش اولدیغم ایلیکه مکافاةً بو ارزومك اسعاف بیورلمسنی استرحام ایدرم .

— فقر و ضرورتکزه مرحمتی آکلادم . لکن وقتیله بکا ایتدیککزی سویلدیککز ایلیکی تخطر ایده‌میورم .

— آمان افندم ، ناصل ، اکر تحت نکاهمده بولونان قادینی وقتیله عجله ایدوب بن آلسه یدم ده سز آلسه‌یدیکز معاذالله ، نه اولور دی ؟ سزی بویله بر بلادن قورتاردم .

### ( سرمایه سنه )

ایکی ماهر خرسز غایت قیمتدار بر جوهر سرقت ایدرلر ، بری آرقداشنه :

— هایدی کیت ده شو چالدیغمز شیئی چارشو ده صات ! .. دیر .

حریف یوله چیقار . لکن نه چاره‌که ؛ یولده بونی بشقه بر خرسزه ، بر یانکسجی یه قاپدیرمازمی ؟

بو حالدن مأیوساً عودت ایدر ؛ آرقداشی :

— نه یاپدك ؟ قاچه صاتدك ؟

دییه صوردیغی زمان :

— نه یاپه‌یم ، اورته‌لق پك بهالیلق اولدیغندن سرمایه‌سنه ویردم .

جوابنی ویرر .

## کل بری

بر سمن تن؛ خوش صدا؛ هم خوش مقال صاحب ذکا؛
قبلکاه قلب اولور جائز دکلمی اقتدا؛
صیدی ممکن اولمیور بیکانه در مرغ وفا؛
بانقنوطدن وار ایکن دستمده دام کل بری؛
دلبرانك جنبشندن قالمیور کوکلم کیری.

رؤیت وجه حسن عندمده دنیالر دکر؛
نرده کورسه‌م بر کوزل یوز ایلرم وقف نظر؛
کعبه در وجه ملاحت فرالور نور بصر؛
بانقنه‌طدن وار ایکن دستمده دام کل بری؛
دلبرانك جنبشندن قالمیورم کوکلم کیری.

کوکلمك یکتا غداسی نغمهٔ ذوق و سرور؛
فسحت فکرمده بولمز دردوغم جای مرور،
منهمك نسوانه کوکلم فکرمه کیرمز فتور؛
بانقنوطدن وار ایکن دستمده دام کل بری؛
دلبرانك جنبشندن قالمیور کوکلم کیری.

یوصمه‌لردن ذوق الور جنبش سور چوق اهل دل؛
زن پرستلکده بولندم شبمن‌سز وار اللی ییل؛
عشقه یوقدر انتها هپ ابتدادر بویله بیل؛
بانقنوطدن وار ایکن دستمده دام کل بری؛
دلبرانك جنبشندن قالمیور کوکلم کیری.

قانبورم چیقسه؛ یوزم فرتوته؛ اولسه‌م آق‌بابا؛
مهوشانه هر نه وارسه ایلرم بذل وفدا؛
درد اوجاغیدر درونیم عشقه یوقدر انتها؛
بانقنوطدن وار ایکن دستمده دام کل بری؛
دلبرانك جنبشندن قالمیور کوکلم کیری.

قزل طوپراق: ا. ع.

## معاشقه

ارکك:

— آه سوکیلم!.. سزك ایچون چیلدیریبورم. کلبوسهٔ محبتمی لطفاً قبول بیوریکز. بو عاشق دلخسته‌یی رد ایتمه‌یکز!.. قلبم بر علو و جودم بر مشعله حالنده.. سزی روحم قدر سوییورم!..

قادین:

— آمان هپسی ایی آما.. شو صوك جمله روحم قدر سوییورم پك کولنج.. استغفار ایدك هایدی بقایم. استغفار ایدك جسمم قدر سوییورم دیکز..

## حکمیات «خنده»

بر شخصه یاپاجغی تأثیری دوشونمه‌دن بر سوز سویله‌مکدنسه، بر طاش آتمق اولا در.

فیستوموزون دیکیشدر.

شعر و ادبیات علیهنده بولنمق، موده‌یه اویمق، تك کوزلك طاقمق، ایشته بعض منورلرك اقانیم ثلاثه‌سی.

شعره دکل احتیاج شعوره در.

تقلید: اشته حیاتك اك بویوك قانونی.

قادین زهر و پانزهردر.

قرمزی آتشدن قورق، آتش معشوقه لبندن فوران ایتمه‌دکجه.

---

خنده‌نك تفرقه‌سی

## ائتلاف بابلی

—٩—

سرسریلر قلوبنده پارس قونفرانسی

خرسزلر محله‌سنك یدی طوللر سوقاغنده کائن سرسریلر قلوبنك اطرافنده صباحك پك ارکن وقتندنبری سوره‌کلی بر فعالیت کوزه چارپیوردی. بو محله‌نك ساکن خلقی، ائتلاف دیپلوماتلرینك بوتون حرکاتنی حیرتله سیر ایدییوردی. آرابه‌لر دولوسی اشیا، ارزاق، ایچکی کلدی.

صباحك ساعت اوننده، قلوبك شویله بویله تنظیم ایدیله‌بیلن صالوننه ائتلاف مرخصلری کلمکه باشلادیلر. بریانله ایزوولسکی پك مشغول. آرفه‌لرنده روب دؤ شانبر، آیاقلرنده ترلك، بو ایکی دیپلومات عادتا کندی اولرنده ایمشلر کبی چالیشییورلر. اشیالرك یرلشمه‌سی ایچون امرلر ویرییورلردی.

نهایت، ساعت اونبره دوغری، مجلسك کشادی اخبار ایدلدی و رسم کشاده، قرارلاشدیریلان پروغرامه توفیقاً باشلانیلدی.

بریان — محترم مسلکداشلر و متفقلر! قونفرانسك اك قدملیسی اولمقلغم اعتباریله سزلره، پك موافق بر تکلیفده بولونه‌جغم. نطقلر، پك اوزون سوره‌جکندن بونلری باشقه بر کونه براقه‌رق بو کون یالکز رسم کشاد پروغرامنك موزیقه و اون ایکی شانیانیا صندیغنك آچیلمسندن عبارت ایکی ماده‌سنی موقع اجرایه قویالم. نه دیرسکز؟

بر چوق سسلر — های های!.. قبول اولوندی.

خاصه موزیقه‌سی، ویریلن اشارت اوزرینه، عینی زمانده بوتون ائتلاف حکومتلرینك مارشلرینی چالمغه باشلادی. بوندن متولد مدهش کورولتی و مخرش تنافر اصوات آراسنده، ائتلاف مرخصلری شانیانیا صندقلرینی آچمغه باشلادیلر. بو صورتله باشلایان عیش و نوش کیجه‌یه قدر دوام ایتدی.

حربك ایجاب ایتدیردیکی مسائل مختلفه‌یه دائر مذاکرایه انتظار ایدلدیکی اثناده سیغاره دومانلرینك آراسنده درت حیدودك باشی کوروندی. بونلردن بری:

— افندیلر، پك مراق ایتدك، محله‌مزده نه یاپمقده اولدوغکزی اوکرنمك ایسته‌دك. بوراده ذوق و صفا، اکلنجه ایله مشغول بولوندوغکزی کوردیکمز جهتله آرقداشلر طرفندن سزه بو کیجه‌یی دها اکلنجه‌لی صورتده کچیرتمکی و قادینلرمزی بورایه کتیره‌رك مثلی نامسبوق بر عالم یاپمغی تکلیف ایتمك ایچون کوندرلدك.. دیدی.

بر چوق سسلر — فنا دکل!.. ایی اولور!..

بریان — حیدود قارده‌شلر، تکلیفکز فنا دکل.. مرخص آرقداشلرم، اساس اعتباریله بونی قبول ایدییورلر. فقط، مرخص افندیلره جمهوریت طوپراغنده ابراز ایتمك مجبوریتنده بولوندوغمز مهمانتوازلغك خلل‌دار اولمامسی لازمه‌دن بولوندوغندن انتظامی و اساساتمزی اخلال ایتمه‌مکلککز ایچون بن ده سزدن بعض تأمینات آلمق ایسترم.

حیدودلر — پك اعلی!.. بز ده بو تأمیناتی ویریرز.. لاکن، ایچدیککز او نفیس ایچکیلردن بزه ده ویرمك شرطیله.. بو جهتله هیچ بر چینغار چیقماز.

حیدودلر، مذاکرته باشلارلر.. بویوك قونفرانس ماصه‌سنده مقام ریاستی بریان اشغال ایدر. صاغ طرفنده غره‌یله ایزوولسکی، صول طرفنده حیدودلرك رئیسیله پورتکیز، سربستان و قره‌داغ مرخصلری اخذ موقع ایدرلر. دیکرلری ده مذاکراتی دیکلمك ایچون بونلرك اطرافنده طوپلانیرلر.

بریان، اوزون بر کاغد آله‌رق:

— حیدودلرك رئیسی افندی، محله‌کزده اقامت ایده‌جکمز مدت ظرفنده هیچ بر مناسبتسزلك ایتمیه‌جککزه دائر سزدن ایستیه‌جکم تأمیناتی بو کاغده یازه‌رق بر ضبط ورقه‌سی تنظیم ایده‌جکز.. ایشته یازییورم:

«بز، زیرده واضع الامضا حیدودلر محله‌سنك یدی طوللر سوقاغی رؤساسی، بویوك فرانسه جمهوریتنك اولادی اولمق اعتباریله حائز اولدوغمز صلاحیت واسعه‌یه استناداً محله‌مزده‌کی قونفرانسده چالیشان ائتلاف مرخصلرینك حمایه‌سی ایچون ایجاب ایدن هر شیئی یاپاجغمزی درعهده ایده‌رز.»

امضا

درت حیدود رئیسی و شاهد ائتلاف مرخصلری

حیدودلر صالوندن چیقنجه، ائتلاف مرخصلری سوینجله اللرینی اوغوشدیررلر. نصف اللیله دوغری، سرسریلر قلوبنده اوزاقدن کلن بر کورولتی ایشیدیلیر. ائتلاف مرخصلری بربرلریله استشاره ایدرلر؛ پرده‌لرك آراسندن دیشاری‌یه باقارلر.

بر سوری حیدودلرك کلمکده اولدوقلری کورولور.

صولوق صولوغه صالونه کیرن پورتکیز مرخصی:

— افندیلر، پارسك اك کوزل قادینلریله برابر ١٥٠ حیدود کلیور.

بریان — افندیلر، صاقین بونلرك قاریلرینه ایلیشمه‌ییکز.. پك قیصقانجدرلر. صوکرا حالمز پك فنا اولور..

غره‌ی — حریفلرله عقد مقاوله ایتمکله پوسکوللی بلایی صاتون آلدق.. حیثیتمز محو اوله‌جق..

ژاپون سفیری — افندیلر، رتبه‌م بو عادی حریفلرله بر آراده بولنمغه مساعد دکلدر. بن حجرهٔ مساعیمه چکیلیورم.

موناقو پرنسی — افندیلر، حریفلر تیه‌دن طیرناغه قدر مسلح.. ایچلرندن برینك: «شونلری آدم عقللی باغلایه‌لم» دیدیکنی قولاغمله ایشیتدم.

بریان — افندیلر، سز بو حیدودلرك طبیعتلرینی بیلمزسکز.. قوزی کبی آدملر در. یالکز، اونلری قوللانمنك یولنی بیلملیدر. کوره‌جکسکز! یالکز کندیلرینی سزه تقدیم ایتمکلکمه مساعده ایدیکز.

لوئید جورج — دیکلییکز افندیلر، حیدودلرله برلکده بر کیجه ذوق و صفا ایتدیکمز بوتون پارس غزته‌لرینه سرمایهٔ مقال اوله‌جق.. بوتون عالمه رذیل اوله‌جغز.. بوندن صرفنظر ایتسه‌ك فنا اولماز.

صالونك پنجره‌لرینه صوپالرله اورولور و: «ایچری کیره‌جکز! ایچری کیره‌جکز!» سسلری ایشیدیلیر.

پورتکیز مرخصی، پرده‌نك آرقه‌سنه صاقلانارق:

— حالمز فنا اوله‌جق.. صوم جبهه‌سنده‌کیلردن دها فنا اوله‌جق!

(مابعدی وار)

دیپلوماتچی





عشق ایله یانه یانه سونمش قلب قارارمش آتشه،
سیاهلغنه عودت ایتمش کموره بکزر.

خارجی دولولق — یعنی کبر و غرور — داخلی بوشلغك اك قطعی برهانیدر.

حیات بر اویقو، عشق اونك رؤیاسیدر.

«کوستاو لو بون» حق دوام ایدن قوتدر دییور. علاوه ایدیله‌بیلیر: قوت دوام ایدن ثروتدر.

نه سو، نه سویل! ایشته راحت یاشامه‌نك یولی.

طلوعی سماده و بعضاً دلبر یناغنده تماشا ایتمکی بیلمك اینجه‌لکدر.

بو رنکدن اول بیوته‌جك پك چوق شیئلرك اولدیغنی ای انسان اوغلی اصلا اونوتمه!

نغماتك اك کوزلی دلبر سسنده پراندر.

بددعا ایتمك ایستیورمیسك؟ الله سنی ائتلافجیلر کبی شاشرتسك دییه‌رك باغیر.

تاریخ؛ استقبالی، نورلاندیران بر مشعله در. علولری ملتلرك حیاتندن النمش.

مواد مشتعله‌دن بری حتی اك مهمی قلب در.

قادین اوتوزینی کچنجه یاشنی بیلمه‌مکه باشلار.

اختیارلرك یوزلرنده‌کی بوروشوقلر حیات صپانینك ایزلریدر.

قار بیاض رنکیله طبیعتك قیشنی؛ صاچ بیاض لونیله انسانك قیشنی تمثیل ایدر.

روح بیك داملەده بیك جهنمك علویدر.

بر کوز یاشی دانه‌سی ایله بعضاً وصلت قوشنی اولامق ممکن اولور.

## (مشاعره)

(بن کمنچه چالامام بسته سیله:)

ای روسیالو روسیالو؛
سن بیلمزدك بو یولی؛
لوئید جورجك عشقنه؛
ایشته یوزدك پوستکی.

ای فرانسه؛ فرانسه؛
سن ده اولدك یراسه؛
آه او پر کو دیلکی؛
اشك آریسی صوقسه.

انکلتره، انکلیز؛
باق قپالی هر دکز؛
هایدی آچوب کشکلی؛
دیلنمکه کلکز.

مك صورتیله استعمال ایتدیکی حیله‌دن طولایی نیازمندانه عفو دیله‌یوردی .

مادام ماریانتی قارشیسنده بوتون صفوت قلبیله حسیات درونی سویله‌ین بو بیچاره عاشقی مستغرق خیال دیکله‌یوردی . شیمدی آنی بر حس اونکده قلبنده بیك رعشه تولید ایدییور و یواش یواش بو بیچاره دلیقانلینك کندیسی ایچون چکمش اولدیغی اضطراباته قارشی بر مرحمت طویویور و الملرینه اشتراك ایتمکه باشلایوردی .

« ج »
(مابعدی وار)

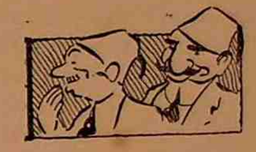

## حکمیات « خنده »

عشقی اولمش عاشقلر، روحلرنده تابوت طاشیرلر.

قادین عزت نفس ایله عشقدن متشکلدر. و عشقه دایاندقجه ضعیف عزت نفسه استناد ایتدکجه فوق العاده قویدر .

اوته‌یه بری یه صوقمادقجه اوزون برونلیلر اتهام ایدیلمه‌مه‌لیدر .

اطرافه قارشی اك غریب و کولنج یاپانلر نظرنده اك جدی و طبیعی شی عشقدر . اونی هر کس یاپار و هر کسده هر یاپانه کولر .

انسان نقصانلرینی تصحیح ایتدکدن صوکره تنقیده باشلاسه‌یدی عالمده اشخاصی تنقید ایدن بر منقد بولمق ممکن اولمازدی .

سکونت ماتمزده‌لرك اك بیوك محبیدر .

نشوه سوکیلرك زبده‌سیدر .

بعض روحلر آینه‌یه بکزر . هر کس ایچنده کندیسنی تماشا ایده‌بیلیر .

مهتاب عاشقلرك سرداشیدر .

بعض انسانلرجه اذواق حقیقیه سومکی دکل بیمکی بیلمکدر .

بعضاً شهرت معنوی بو یدن بیوك اولور بو مضردر .

اورمان مکتبلرینه مدیری میشه‌دن انتخاب ایتملی .

بیوك کتابلرك و بیوك ادملرك اسمنی اوکرنمکله عالم، فیلسوف، صنعتکار اولنه‌جغی اصلا ظن ایدیلمه‌ملیدر.

« هیچ بر شیئی جدی تلقی ایتمه ، و هیچ بر شیئه اینانما » بیوك ادملرك ایشته اك بیوك سوزی.

قادینلرك عقلی قیصه صاچی اوزون دیرلر . صاچ اوزونلغی عقل قیصه‌لغنی ایجاب ایتدیرییورسه اوزون صاچلی کنج شاعرلرمزك پك عقلسز اولمسی ایجاب ایده‌جك .

## خنده‌نك تفرقه‌سی

### ائتلاف بابلی

—«☺»—

—١٠—

سرسریلر قلوبنده پارس قونفرانسی

—«☺»—

بر خیلی دوشوندکدن و بالخاصه یدی طوللر سوقاغی حیدودلرینك صداقتنه دائر رفقاسنه ویردیکی تأمیناتدن صوکرا ، ائتلاف مرخصلری ، یالکز جیبلرنده بر برر رووه‌لوه‌ر بولوندورمق کبی بعض تدابیر اتخاذ ایتمك صورتیله حیدودلرك صالونه کیرمه‌لرینه موافقت ایتدیلر .

قونفرانس صالوننك قپوسی آچیلیر .. بر چوق حیدودلر قاریلریله برابر « مارسه‌ییه‌ز » ترنم ایده‌رك ایچری کیررلر ..

پورتکیز مرخصی — اوخ ! اوخ ! نه حلیم آدملر!.. هله قادینلر پك خوشمه کیدییور !..

بریان، پورتکیز مرخصنك شو مناسبتسز سوزلرینه مانع اولمق ایستدیسه ده پك کچ قالمشدی .. قفاسنه اوچ آغیر حیدود صوپاسی یین پورتکیزلی مجهول بر یره فرار ایده‌رك یقه‌یی قورتاردی . نه ایسه، حادثه یاتیشدیرلدی. حیدودلر، قونفرانس ماصه‌نك اطرافنه ، صانکه بر آلتی میخانه‌لرنده ایمشلر کبی دیزلدیلر .. ماصه‌نك اوستنده نه بولدیلرسه اوکلرینه چکدیلر و عمرلرنده طاتمدقلری شانپانیا شیشه‌لرینی برر برر بوشالتمغه باشلادیلر ..

بریان — اولادلارم ، عزیز حیدودلرم ! ایچیکز، ذوقکزه باقیکز، بکا ظفر شرقیلرینی، فرانسه‌نك شرف و ناموسنی قورتاره‌جق او معظم ظفرك نشائدینی ترنم ایدیکز.. سزلر جمهوریتك بختیار اولادیسکز .. سزده بنم و بر چوق قارداشلرکز کبی واقعا جبهه ده دکلسکز ؛ فقط، سزده بزم کبی جبهه‌نك کریسنده ، صوکدرجه ده ارزو ایتدیکمز ظفره نائل اولمق ایچون چالیشیورسکز. یاشاسین فرانسه و شانلی حیدودلری ! یاشاسین جمهوریت و ظفر ! یاشاسین متفقلر ! ..

بر چوق آلقیشلردن صوکرا، موناقو برنسی، بو نطقك اعلان صورتنده سوقاقلرده دیوارلره یاپیشدیرلمسنی تکلیف ایتمکله همان قبول ایدلدیسه ده تکرار رد اولوندی.

حیدودلر شرقی سویلمکه و قاریلریله دانس ایتمکه باشلادیلر .. ائتلاف مرخصلری ، بو رقصلری حیران حیران سیر ایدییورلردی .. فقط ، حیدودلرك اوراده بولونملری، مرخصلرك قاریلرله اکلنملرینه مانع اولدوغندن بونلری صالوندن دفع ایتمك ایچون بر چاره آرامغه باشلادیلر.. نهایت ادوارد غره‌ی بر حیله بولدی و بونك موقع اجرایه قونولمسنی روسیه سفیری درعهده ایتدی .

ادوارد غره‌ی — شو پارس پك کوزل بر شهر.. نه کوزل یاشانیور، اکلنیلیور.. دوام ایتمك لازم ..

ایزوولسکی — افندیلر ! افندیلر ! .. دیپلوماتلر و حیدودلر ! عقلمه پك ایی بر شی کلدی .. روسیه سفارتخانه‌سنده تقریباً بیك شیشه قدر غایت نفیس ورتقا وار.. بونلری بکا، سنهٔ دوریهٔ ولادتنده چار هدیه ایتمشدی .

اونلری آلوب بورایه کتیرمك ایسترسه‌مده وقت پك کچ اولدوغندن حیدود افندیلر عجبا بو ایشی در عهده ایدرلرمی ؟

ائتلاف مرخصلری :

— براوو ! براوو ! دییه یاغیررلر ..

حیدودلر، بو ایشده بر دالاوره اولدوغندن شبهه ایتمکله برابر تکلیف واقعی قبول ایدرلر و ، قاریلرینه آکلاشیلمایان بر لسانله بعض تنبیهات ویردکدنصوکرا، قونفرانس صالوننندن چیقارلر .

بولدقلری حیله‌نك موفقیتله نتیجه‌لندیکندن دولایی ائتلاف مرخصلری سوینجلرندن طیلامغه باشلادیلر . حیدودلرك قاریلری اولجه اولدوقجه احتیاطکارلق، استغنا کوستریورلردی ؛ لاکن، مؤخراً، قوجه‌لرندن آلدقلری تنبیهات موجبنجه حرکته باشلادیلر .

رقص، ایچکی، یمك، دومان، پك کوزل تانغو اویناپان حیدود قاریلری، ائتلاف مرخصلرینك عقللرینی زیوانه‌دن چیقاردی . کور قندیل سرخوش اولدوقلری حالده بونلر رذالته دوام ایدییورلری . فقط، بردنبره :

— خائنلر ! آلچقلر ! قادینلرمزه قارشی بویله دنائتله جرأت ایدییورسکز اویله می ؟.. دیین بوغوق و قورقونج بر سس صالونده طنین انداز اولدی .

سرسریلر قلوبی بناسنك اطرافنده بیکلرجه صوپالر، طبانجه‌لر، خنجرلر کورولدی .. تعرضه اوغرایان ناموسلرینی مدافعه ایچون بر سوری حشرات هر طرفدن قوشوب کلمشلردی . قلوب آدم عقللی محاصره ایدلمشدی . تله‌فون تلی ده کسیلمشدی . حیدودلرك ناموسنه سورولن لکه‌یی تمیزلمك ایچون مذاکراته کیریشمك اوزره ائتلاف مرخصلرینك نزدینه اوچ حیدوددن مرکب بر هیئت کوندرلدی . بونلردن بری :

— افندیلر ! غیبوبتیمز اثناسنده قاریلرمزك ناموسنه تعمداً تعرض ایتمك جرمیله متهمسکز . بو قادینلر بزجه ، جمهوریت قدر معزز اولدوقلرندن بو رذالتك تعمیرینی ایستیورز . بو سبیله ترضیه و تضمینات ویرمکز لازمدر. عکسی تقدیرده درحال سزه اعلان حرب ایده‌جکز.. سوزلرینی سویلدی ..

آلیقلاشان، شاشالایان ائتلاف مرخصلری نه سویلیه‌جکلرینی بیلمیورلردی . صربستان و قره‌داغ مرخصلری، حیدودلر طرفندن آشیرلمق تهلکه‌سنی دوشونه‌رك اوزرلرنده بولونان قیمتدار شیلری صاقلادیلر .

غره‌ی — محترم حیدود افندیلر ! ادعا ایتدیککز بو مسئله‌ده تضمیناته حقکز اولوب اولمدیغنی حل ایتمك بر محکمه‌نك ایشیدر .

حیدودلرك رئیسی — افندیلر ، یدی طوللر سوقاغی ساکنلری بزلر، اویله محکمه فلان بیلمه‌یز .. شو قوجه صوپالری کوریورمیسکز ؟ بز، بونلرله احقاق حق ایده‌رز. سزده ، بر قرار اتخاذ ایتمه‌کز ایچون یارم ساعت مساعده ویرییورز . قلوب محصوردر ؛ ایجاب ایدرسه یاقاجغز..

بو اولتماتوم اوزرینه، ائتلاف مرخصلری، فضله ایچدیکندن دولایی بر قنابه‌نك اوستنده صیزان بریانی اویاندیررلر . بو، ایشك وخامتنی آکلادیغی جهتله یکی بر صورت حل تکلیف ایدر .

بریان — افندیلر، حالمز پك فنا .. بو یارم ساعتلك زمان بزم ایچون پك مدهشدر .. شونی ده اعتراف ایده‌یم که، بز غایت بدلاجه‌سنه ، تأملسز حرکت ایتدك . سزلره، حیدود قاریلرینه طوقونولمامسنی سویلمشدم.. بو سبیله، حریفلرك ایستدکلرینی ویره‌رك باشمزه دها بر چوق بلالر کتیره‌جك بو محلی ترك ایدوب کیده‌لم ..

نهایت الامر ، ائتلاف مرخصلری تضمینات اعطاسنه موافقت ایدرلر .. حیدودلرك مرخصلری چاغیریلر .

بریان — حیدود اولادلرم ! بن بو مسئله‌نك اساسنی قورجالامق فکرنده دکلم ؛ بر رذالت چیقمسنی ده ارزو ایتمم .. بو سبیله، نه ایستدیککزی بکا سویلییکز. بر چارهٔ حل بولونمق اوزره مطالبکزی درمیان ایدیکز .

— قاریلرمزدن هر بری ایچون ٥٠٠٠ فرانق ایسترز. بونلرده قرق دانه در . بزم ایچون ده طوپدن ١٠٠ بیك فرانق ویره‌جکسکز ..

بونلردن ماعدا ، اوزرکزده‌کی ذیقیمت اشیایی ده براقه‌جقسکز ..

صرب و قره‌داغ مرخصلری — ایی ! ایی! اوزرمزده نه وارسه ویره‌لم و بورادن چیقوب کیده‌لم.. زیرا، عاقبتمز پك خیرلی اولمایه‌جق ..

صالونده درین بر سکوت حکمفرما اولدی .. مرخصلردن بر قسمی ، بریان طرفندن آلداتیلدقلرینی کوره‌رك عافیتلرینی دوشونیورلردی . یارم ساعت بیتمك اوزده ایدی . یا، حیدودلرك مطالبنی ایفا ایتمك و یا مدهش بر عاقبته اوغرامق شقلرندن برینی اختیار ایتمك لازمکلیوردی .. بو صره‌ده، حیدودلر تپه‌دن طرناغه قدر مسلح اولدوقلری حالده صالونه کیردیلر .. طیاق یمکدن قورقان ائتلاف مرخصلری درحال یوزوکلرینی، ساعتلرینی، کوستکلرینی، پاره‌لرینی .. چیقاروب حیدودلره ویردیلر.. و شق شفه ایتمکزین سرسریلر قلوبندن چیقوب کیتدیلر. حیدودلرده قاریلریله برابر بوغنائمی حاملاً کوزدن نهان اولدیلر .

پاطیردینك بدایتنده اوست قاتده‌کی اوطه‌لردی برنده اختفا ایدن ژاپون سفیری بوش صالونه ایندی و بر آز دوشوندکدنصوکرا ، کوله‌رك کندی کندینه :

— اوت، متفق افندیلر ! بوتون ایشلرکز ایشته بو وقعه‌یه بکزییور . آدم سنده ! نه خلط ایدرلرسه ایتسونلر، بکا نه ! الویررکه بن یقه‌می راحتجه قورتاره‌یم.. دیر و صویشیر ..

( مابعدی وار )

دیپلوماتجی





اك کتوم سرداش انجق سکوتدر .

سیاه رنك ماتمك رمزیدر . فقط سوکیلینك صاچنده معشوقه‌نك کوزنده تماشه ایدلنجه اك پارلاق شفقدن درخشان کوزوکور .

حیات بر یاریشدر . ایاغك چویك اولسون .

## بر سال خورده‌نك حسبحالی

—«☺»—

سنمی تعداده کلدی دون عته ؛
یوقلدی وزن ایلدی هر حسمی ؛
چارپدی کیتدی پکده بیلمم کیتدیمی ؛
دفتر معتوهه یازدی اسممی .

ششلری بش کورمك اولدی عادتم ؛
اختیاری کنجی ، فرق ایتمز کوزم ؛
زشت و خوبی فرقه یوقدر اقتدار ؛
سسلرنده زنلره حیران اوزم .

آقسرقدن، اوکسورکدن، نزله‌دن ؛
ایلیور بندن توحش هر حضور ؛
ایشلمکدن ، دیشله‌مکدن نا امید ؛
قوینمه کیرمکده درام‌الفتور .

دیشلرمدن هضمه یوقدر طاقتم ؛
هر یمکدن منع ایدن بو معده‌در .
هر نه یوتسه‌م بولمیور جای قبول ؛
معده‌مه انجق موافق ایده‌در .

قاپلامش آرتق عته هر یانمی ؛
اکلادم پك چوق تفکر ایلدم .
بر سیغاره دون یاقار کن مومدن ؛
بر محب صاندم تشکر ایلدم .

ضعفدن اللر، ایاقلر لرزه‌دار ؛
ظن ایده‌رسه‌م سکسانی بولدی یاشم .
قهوه، صو ایچمك بکا اولماز نصیب ؛
بندن اول مص ایدر اوسنم باشم .

پك عجائب بو کلم اولمش قامتم ؛
کورسه کر قنبورمی بر اهل ساز ؛
کوز دیکر ایتمزده بلکه اجتناب ؛
اسکی طنبور ظن ایدر ایلر نیاز .

یولداشمدر هر وقت کرچه عته ؛
دلده‌کی شوقه‌ینه کلمز خلل ؛
کچمیور کچمز بیلك حس غرام ؛
اختیار اولمز کوکل ضرب المثل .

قزل طویراق : ا. ع.

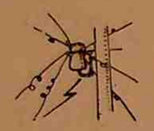

## « خنده » نك خصوصی تلغراف خبرلری

—«☺»—

موسقوه‌دن :

اراضیٔ مستولیه‌دن مهاجرت ایدن رهبان طرفندن عقد اولنان بویوك بر اجتماعده روسیه‌ده پروتستانلغك نشر و اعلانی صورتیله آلمانیه ایله منفرداً عقد صلح ایله‌مك چاره‌لرینه توسله قرار ویرلمش و اشبو قرار با تلغراف مقام عائدینه اشعار ایدلمشدر .

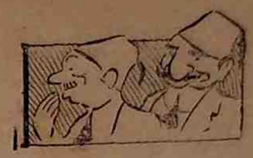

## حکمیات « خنده »

« هر شی ممکندر » حقك وار؛ ایشته بوتون بشریتی اك زیاده ممنون ایدن ایکی سوز .

* * *

یوزی کوزل خوبی چیرکین قادین آلتوندن بر ظرفدر که ایچی سرکه طولو !..

* * *

« عشق » ایشته حیاتك و بوتون ترقیلرك ایضاحنی کوکسنده طاشیان الماس کبه .

* * *

یاقیجی کونشلرله محاط اولان حیات یولنده قادین قوجاغی، مالك اولدوغمز اك بویوك و اك الهی تسلی منبعیدر .

* * *

شمسیه چادرك ولد مشروعیدر .

* * *

کچیلر چارپا حیوانلرك جانبازیدر .

برکولرك سرمایه‌لری صاچمه در .

* * *

مخلوط یاغلر سودی بوزوق انسانلر کبیدر .

* * *

صولو سود، صورت و سیرتی یکدیکرینه مخالف انسانلر کبیدر .

* * *

سودلر عاشوره‌یه کوره عرق ابیضدن عد اولنور .

* * *

عقل بدن قطعه‌سنك قوماندانیدر .

* * *

کوزلر خانهٔ وجودك پنجره‌سیدر .

* * *

استهزا یمکه قوناجق طوز ایله بیبره بکزر . مقدارینی پك ایی تعیین ایتمه‌لی .

* * *

ییلدیزلر سما بغچه‌سنك چیچکلری ، قادینلر ارض بغچه‌سنك چیچکلریدر .

* * *

دنیاده اك فقیر آدم ، خسیس اولاندر .

* * *

ثروت استقلالدر . مستقل اولمق ایستیورسه‌ك زنکین اول .

غیر ممکن یوقدر . غیر ممکن عد ایدیله‌رك ممکنلر بعضاً غیر ممکن بر حاله وضع ایدیلیر .

* * *

« چالیش و یبلما !» ایشته هر مشکلی تخفیف ایدن الهی امر !..

## مضروب فقط ممنون شاعر

زنپرستلك خصوصنده پك مغرور اولمسنه رغماً قادینلری نه شعرلری نه ده دسیسه‌لریله اغفاله موفق اوله‌میان چیرکین و عینی زمانده شعرده پك فقیر بر شاعر عاقبت قادینلری فنا حالده هجوه باشلامش .

شاعرك بو زباندرازلغندن بیزار اولان قادینلر بر کون متحداً شاعرك خانه‌سنه کیده‌رك حریفی آدم عقللی دوکمکه باشلارلر . شاعر یدیکی ضربه‌لردن اصلا متأثر اولمایوب کمال حظ ایله کولمکه باشلاینجه قادینلر حدتله صورارلر :

— نه کولویورسك به حریف ؟

شاعر :

— عاقبت موفق اولدم اونك ایچون کولیورم .

— نه‌یه موفق اولدك ؟

— سزه مداهنه ایتدم اولمادی، مدحیه یازدم اولمادی، بر درلو، دکل بویله هپکزی بریکزی بیله شوحجرهٔ فقیرانه‌مه جلب ایده‌مدم . فقط صوك تدبیرم او قدر هدفنی بولدی که بن اللهمدن بر کوز ایسترکن الله بکا اون ایکی ویردی .

شاعرك بو سوزلری اوزرینه قادینلر عین حدتله عودت ایدرلر فقط طبیعی شاعرك نشئه‌سنه پایان اولماز .



## قاره کوزه‌لم (١)

سوکیلمك دونی یاغز ؛
آلنی بیاض، کموش آغز .

* * *

طوپوقلره دکر صاچی ؛
کوکللره ویرر اجی .

* * *

بر متره‌دن اوزون کردان ؛
هر کیم کورسه اولور حیران .

* * *

بیاض بکلر سیاه تنه ؛
حیرت ویرر هر کورنه .

* * *

طومبل ، طومبل سیاه یناق ؛
پك یاقشمش مرجان دوداق .

* * *

بوکلم ، بوکلم زلف سیاه ،
کوکللره اولمش پناه .

* * *

کمور کوزلی هر دم خندان ؛
یارادانه اولسه‌م قربان .

* * *

دیشلر اینجی طرناق نرمین ؛
یکی چاتدم عرق نوین .

سوزلرندن شربت آقار .
هر طمله‌سی کوکل یاقار .

* * *

هر طرفی قوقار عنبر ؛
بویله دلبر وار می کوستر .

* * *

طاتلی ؛ طاتلی او سویله‌یش ؛
فرقی یوقدر شکر قامش .

* * *

مجنون حالم ؛ اولدم رسوا ؛
کوزلرمده او در لیلا .

* * *

حسرتندن آغلار کوکل ؛
فرقی یوقدر صانکه بلبل .

* * *

آب دیده‌م ایتمش طفیان ؛
ارامه‌یه ویرمز میدان .

* * *

یاقار بنی نار هجران ؛
یتشمزسه چشم کریان .

* * *

شمع امل سونك خسران ؛
اونی یاقار نار هجران .

* * *

خیاللری ناره مهمان ؛
مهماننه اولور قربان

اختیارم صبرم بولدر .
مقصد ایچون ایی یولدر .

* * *

چوق کورمشز فرقت ، هجران ؛
صبر ایده‌رز کلیر زمان .

* * *

کیرر اله بر کون فرصت ؛
بز بیلورز قدر و قیمت .

قزل طویراق : ا. ع.

(١) شاعرك پك سوکیلی آتنه یازمش اولدیغی قیمتدار محبتنامه در .

## بر غریبه

ترەن بزی سرعتله بندکه دوغری کوتوریوردی. اوزون زمانلر طالغین، طالغین اطرافی سیر ایتدك . صوکره دوستم بیتمك اوزره اولان سیغاره‌سنك کولنی سیلکه‌رك کسکین باقیشیله استفهامکار بر طرزده بکا عطف نظر ایتدی. اکلاته‌جق یکی بر وقعه وار دیکله رمیسك دیمك ایستیوردی.

دوداقلرمدن :

— آمان ، آمان اکلات دوستم .. سوزلری بیوك بر حس تدقیق و تجسس ایله دوکولدی .

محبم اکلاتمغه باشلادی :

— عزیزم بیلیرمسك که دالغینلق اعاظمك اك بیوك و صف ممیزلرندن بریدر . کوندوز شمعدان یاقوب سوقاغه چیقان ؛ دوستنك جبنده‌کی کستانه‌یی کندی جبی ظن ایده‌رك یرکن ارقداشنك « بر از ده بزم چوجقلره براق» کبی سوزلرینه هدف اولان بیوك ادملرك بویله جداً

## خنده‌نك تفرقه‌سی

### ائتلاف بابلی

—«☺»—

—١١—

### پارس قونفرانسی

### ائتلاف مرخصلرینك شانزه‌لیزه‌یه عودتلری

—«☺»—

ائتلاف مرخصلری، سرسریلر قلوبندن فرارلرینك صباحی شانزه‌لیزه‌ده اجتماع ایتدیلر . آرالرنده پك بویوك بر خوشنودسزلق وار ایدی . هپسی ده، پارس حیدودلرینك مزایای قهرمانه‌لرینی افراطله مدح ایدن بریبانه قیزییوردی. رئیس جمهور پووانقاره، بویوك قونفرانسك بو صوك اجتماعنده موجود بولونه‌جغی جهتله اولکی اجتماعلرده مرخصلرك مذاکراتی نتیجه‌سنه و جهان حربنده مؤتلفینك صورت حرکتلری حقنده اتخاذ ایدیلن مقرراته دائر بر لایحه تنظیم ایتمك لازمکلیوردی . سرسریلر قلوبنده ذوق و صفا ایله وقت کچیره‌رك نهایت حیدودلره صویولان و کمال رذالتله اورادن فرار ایدن مرخصلری اك زیاده معذب ایلین شی، بو لایحه مسئله‌سی ایدی ؛ چونکه، هیچ بر شی یاپمامشلردی .

بریان — افندیلر ، پووانقاره‌نك ورودینه قدر دها بر چاریکلك زمانمز وار ؛ یدی طوللر سوقاغنده‌کی سرسریلر قلوبنده‌کی مذاکراته دائر مفصل بر لایحه تقدیم ایتمك مجبوریتنده بولوندوغمدن دون کیجه‌کی حادثه‌دن دولایی علیهمده‌کی اتهاماتکزدن واز کچمکزی و بو لایحه‌یی سکینت فکریه ایله تنظیم ایتمه‌مزی رجا ایده‌رم. رئیس جمهور ، غایت مراقلی بر ذاتدر ؛ اك اوفق تفرعاته قدربندن هر شیئی اینجه‌دن اینجه‌یه صورار . طبیعی، نه مشکل بر وضعیتده بولوندوغمی سزده تقدیر ایدرسکز. شو آن ، امین اولکز، دون کیجه کچیردیکمز مهلك دقیقه‌لردن دها مدهشدر .

غره‌ی — بو تکلیفی قبول ایده‌رز ؛ فقط ، دون کیجه پارسك اورته‌سنده باش وکیلك تحت حمایه‌سنده‌کی ائتلاف مرخصلرینك صویولوب صوغانه چویرلمسی مسئله‌سنی ده موضوع بحث ایتمکدن واز کچمیز .

بریان — لورد، لطفاً صوصکز!.. بو سوزلرکزله بکا و تمثیل ایتدیکم ملته حقارت ایتمش اولویورسکز .

غره‌ی — دون کیجه، حیدودلرکزه بزی صویدور . مقله ملتمه وبوتون ائتلاف ملتلرینه حقارت ایتدیکز . بوندن ماعدا، عائله‌لرمزك یادکار اوله‌رق ویردکلری شیلری‌ده خرسزلره آلدیردیکز .

بر چوق سسلر — اوت، اوت، بو رذالتك تعمیری لازمدر .

بو آنده، رئیس جمهور پووانقاره‌نك ورودی اخبار اولونور . یدی طوللر سوقاغنده‌کی رذالتدن رئیس جمهورك خبردار اولدوغنی ظن ایدن ائتلاف مرخصلری آراسنده بر تلاش مشهود اولور .

پووانقاره — مرخص افندیلر ! سزلری سلاملار و قونفرانسکزده اتخاذ ایتدیککز مقرراتدن دولایی جمله‌کزی تبریك ایده‌رم . بن بعض تفصیلاته واقفم [ مرخصلر آراسنده بر تلاش حرکتی] .. موسیو بریان بکا مختصر بر راپور ویردی . لاکن ، مقررات متخذه تلغرافله ائتلاف قابینه‌لرینه تبلیغ ایدلمدن اول بونلره دائر معلومات مفصله آلمق ایسترم .

بر آز راحتلاشان، سکونت بولان ائتلاف مرخصلری بربرلرینه معنیدار نظرلر عطف ایدرلر .. بعضیلری قهقهه ایله کولرلر . پك مأیوس بریان، پارس قونفرانسی جلسه‌لرنده یاپیلان شیلره دائر رئیس جمهوره معلومات مفصله ویرمك اوزره کرسی‌یه چیقار .

بریان — افندیلر ! مدهش بر دشمنك هر آن بزی تهدید ایدن تهلکه‌سی، مهم قرارلر اتخاذینی ایجاب ایتدیرمکله بزده ولولهٔ عالمدن اوزاق و تنها بر محله چکیله‌رك وضعیته، حرکات بریه و بحریه‌مزی توحید ایچون اقتضا ایدن تدابیر عاجله و مؤثره‌یه دائر مذاکراتده بولوندق. نتیجه‌ده، هر خصوصده اتحاد آرا حصوله کلدی . استحصال ظفر ایچون پك کوزل قرارلر ویردك .. آرتق ، غالب کله‌جکمزه هیچ شبهه‌مز یوقدر . ائتلاف حکوماتی، بو قونفرانسده سوق الجیش و سیاست نقطهٔ نظرندن الده ایدیلن نتایجدن صوکدرجه ده ممنون اوله‌جقلردر .

رئیس جمهور پووانقاره — موسیو بریان . شمدی، طمطراقلی جمله‌لری براقه‌لمده، قونفرانس جلسه‌لری اثناسنده اتخاذ ایتدیککز حقیقی مقرراتك نه‌لر اولدوغنی اوکره‌نه‌لم .

پك زیاده صیقیلان و نه دییه‌جکنی بیلمین بریان ، تکرار کرسی‌یه چیقار و کوزلرینی صاغه صوله دوندوره‌رك سوزه آغاز ایدر :

— قرار ویردك .. صباحلره قدر دوام ایدن اوزون کیجه مذاکره‌لرنده .. [باشنی قاشیر] ناصل دییه‌یم . ائتلاف مملکتلرینك لوازم حربیه‌جه اولان نقصانلرینی اکمال ایتمکه . بو لوازمی بیطرف مملکتلردن کتیرتمکه . مطالب مشروعه‌مزه موافقت ایتمه‌یه‌جك بیطرف ممالکی آبلوقه ایده‌رك آچ براقمغه .. ایلك خطه، رنکلی افرادی سورمکه .. بوتون بیطرف حکومتلری آلمانیا علیهنه قیام ایتدیرمکه . بونلر میانندن تکلیفمزی قبول ایتمینلرك ارزاقنی کسمکه .. سانسور واسطه‌سیله ائتلاف قابینه‌لرینك شرفنی تنقیص ایده‌جك دوغرو خبرلری نشر ایتدیرمکه . اك صوك اوله‌رق ، تمایلات صلحپرورانه‌سنه بناءً روسیه چارینی خلع ایتدیرمك صورتیله تجزیه ایتمکه روسلری اختلال ایتدیرمکه . اونلره حریت و صوکنه قدر حربه دوام فکرلرینی تلقین ایلمکه . طبیعی، روس ملتی ، چار نیقولانك استبداد بویوندوروغندن قورتولمق ایچون بونلری یاپمغه مجبور اوله‌جقدر .

پووانقاره — سزی، بو پارلاق قرارلردن دولایی تبریك ایده‌رم. آرتق مظفر اوله‌جغمزه اسکیسندن زیاده امنیتم بر کمالدر . ملتلرمز، اسکی شان و شرفلریله شهراه مدنیتده ایلریله‌جکدر . [مرخصلر، بالارتجال سویلدیکی بو اویدورمه پارلاق سوزلردن دولایی بریانی آلقیشلارلر].

بو اثناده صولوق صولوغه صالونه کیرن پورتکیز مرخصی :

— افندیلر، افندیلر ! حیدودلر بنی ، قره‌داغ و صربستان مرخصلرینی اسیر ایتمشلردی . کندی قورتارمق ایچون کلیتلی بر مبلغ ویرمك مجبوریتنده قالدم . فقط، دیکرلری حالا اسیر درلر .

مرخصلر ، بر یالان اویدوره‌رق ایشی پك باشقه بر صورتله پووانقاره‌یه آکلاتدیلر و بونك عودتندن صوکرا، ایراد ایتدیکی بلیغ نطقندن دولایی بریانی اوموزلرنده طاشیمغه و دون کیجه‌کی قباحتنی عفو ایتمکه قرار ویردیلر .

قونفرانس ایشلرینی حس نتیجه‌یه اقتران ایتدیرمك ایچون، « ماقسیم » ده بولوشمغی و اوراده وقوعبولاجق مصارفك ده فرانسه خارجیه نظارتی وزنه‌سندن تأدیه‌سی قرارکیر اولدی .

پورتکیز مرخصی — ایی آما ، هنوز اسارتده بولونان صرب و قره‌داغ مرخصلری ایچون نه یاپاجغز ؟

غره‌ی — حیدودلر بونلری سربست براقمق ایچون نه ایستیورلر ؟

پورتکیز مرخصی — هر بری ایچون اون بیك فرانق ..

غره‌ی — بو پاره، او زحمته دکمز.. اونلری کندی حاللرینه براقیکز .. ذاتاً اونلرده حیدود حریفلر !.. نهایت ، پارس حیدود حیاتنه آلیشه‌جقلر و بو حیاتدن ممنون اوله‌جقلر .. بزده بو صورتله اونلردن قورتولمش اوله‌جغز. شیمدی‌یه قدر حریفلر هپ پاره ایستیوردلردی..

دیکر مرخصلر :

— پك موافق ! پك موافق ! .. دییه جواب ویره‌رك کیجه (ماقسیم) ده اکلنمك اوزره مذاکره صالوندن چیقدیلر .

( مابعدی وار )

دیپلوماتچی

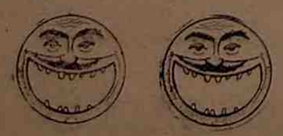

## حکمیات « خنده »

سرور شبابی احیا سعی بی سودی سونمش و کول اولمش کموردن قور چیقارمق ارزوسنه بکزر .

* * *

دکرمن طاشلری دیشلرك قوتلی بابالریدر .

* * *

انسانه اك بویوك دشمن بالذات طوپلادیغی اعتیاداتیدر . پك حقلی اولەرق حکما « اك ایی اعتیاد هیچ براعتیاده مالك اولمامقدر » دیمشلر در .

* * *

کیرپیك کوز سوپورکەسیدر .

* * *

عقل استعجال ایتمەلی ؛ زیرا اکثریا موقعنك بدلالق طرفندن اشغال ایدلدیکنی کورور .

* * *

عشرت بر نوع صابون غمدر .

* * *

وادیٔ حماقت قدر قایجی بر زمین بولمق ممکن دکلدر . انسان اورایه ایاغنی قوینجه بلا توقف نهایتنه دوغری یووارلانیر .

* * *

صدرده تمکن ایدن نزلەنك اوکسوروکی حقوق طبیعیەدندر .

* * *

حقیقی جسارت اولمکی دکل یاشامغی بیلمکدر . آنجق طبیعی که یاشامق ایچون بعضاً اولمکه لزوم حاصل اولور .

قاریقاتور :

## ج. ن. بك

—«⊙»—

دون مکتبه کیتمش بو کون استاد اولەیم دیر
بیچاره خراب اولمدن آباد اولەیم دیر .

لاادری

— قاردەشم صدرالدین طوغروله —

تاریخك ، بو مربیٔ انسانیتك ، بو ولیٔ بشرك انظار اخلاقه مودەل اولەرق ابراز ایتدیکی و ایدەجکی بویوك دهالردن ، شایان تعظیم استادلردن بری ده شبهەسز « ج ن. بك » در .

بر قاچ سنه اولنه کلنجیه قدر عائلەسی محیطنده بیله طانیلمامش بر هویته صاحبکن بیلمم ناصل بر سعد طالع اوکا نهایت مطبوعات عالمنك یوصونلی و پاصلی قپولرینی و بو وسیله ایله ده مشهور اولمك آلتون امللرینی کشاد ایتدی .

« اقدام » ك پارلاق وفقط سیسلی ودونوق رسملی صحیفەلرینه رونق ویرن امضاسنی کوردیکم ؛ سر بندلریمی ، شاه مقالەلرینی اوقودیغم زمان ، آنجق او وقت سر محرر اولدیغنه ایناندم . چونکه سیال و کریزان بر اسلوبله یازیلر ابداع ایدن جوال بر ذکانك ، تراشیدەکاله و آتشین بندلرله جداً تفرد ایدن نادیده بر سیمانك نهایت ، اوت نهایت ، بر سر محررلکه تنزل ایدەجکنی امید ایدەمیوردم . فقط ، پك چاپوق دوشوندم . حمای اشتهاری تطمین ایشته بویله تشبثلرله ، بویله فداکارلقلرله اولور دیدم .

ج. ن. بك دها پك کوچوك ایکن ، آنجق بش بچق یاشنده یازی یازمغه باشلامشدر . و بو یازدیغی یازیلری شایان تنقید کورن بر چوق منسوبلریله اوزون مجادلەلره کیریشمش و نهایت او ذکای محتشمیله هپسنی اسکاته موفق اولمشدر . حتی بو موفقیت او زمانلر خیلیجه قیل و قالی موجب اولمش و بر چوجوغك ابوینه قارشی بیان مطالعه ایتمسی جلادت فکریەسنه ، سربستیٔ حسنه ، متانت طبعنه ، علویت اخلاقیەسنه دلالت ایتدیکی حکمی ویریلەرك اکلنجەلر ترتیب ایدلمش ، بر قاچ کونلری سور و سرور ایچنده کچمشدر .

آرتق بوندن صوکرا ، ج. ن بك بویودی ، بویودی ؛ بر چوق تاریخ کتابلرینی و سائر مؤلفاتی اوقودی . بونلری اوقویوب هضم ایتدکدن صوکرا همان الی آلتنه دایایارق دوشوندی و کوزلرینی سود ننەسنه عطف ایدەرك :

— بن بر عالم . دیدی .

نرەده اوقومش ، نرەده تحصیلنی اکمال و اتمام ایتمدی . ایشته بو ، عالملکی قدر مجهول ایدی .. بو حسله یازمامغه ، کتبخانەسنی ، عموجەسندن منتقل اسکی ال یازمەسی کتابلری قاریشدیرمغه باشلادی . بونلری قاریشدیردقجه کاه قطبه دوغری چیقیور ، کاه یکی دنیایه یاقلاشیور ، کاه اساطیره قاریشیور . تاریخك غور مظلمنده کندینی غائب ایدەرك استقبالك تاریخنی دوشونیور و یازییور ، یازییوردی . صوکرا بی تاب وتوات ، حجرەسندن فیرلایەرق ییلدیزلره دیلنی چیقاروب :

— بن بر داهی یم ، بن بر فاضلم ! دییه هایقیرییوردی . و حقیقةً ج. ن. بك بر عالمدی . طبق کلنجك چیچکی کبی خدایی نابت یتشمشدی . بویوك بر سروی قدر بویوك بر داهی اولدی .

ج ن بك کریدلی و همده خالص بر مسلماندر . بو ایکی صفتی حائز اولدقدن صوکرا ، وادیٔ تحریر کبی مجلا بر سطح مائلده موفق اولمامق ، آبدهٔ مشاهیره علاوهٔ عنوان ایلەمك ، صنعت بریسنك حمایەکار آغوشنده میدان مطبوعاتده قلم اویناتمامق قابلمیدر ؟

مع مافیه ، دوغرویی ، حقیقی سویلمك ، اعتراف ایتمك لازمکلیرسه دینیلەبیلیرکه ج ن. بکك حیاتی یازی یازمق ، کتاب اوقومق ، سیاحت ایتمك ، مناقشه و مجادله ایله کچمشدر .

---

خندەنك تفرقەسی

## ائتلاف بابلی

—«⊙»—

—١٢—

ائتلاف مرخصلری ایش باشنده — چار نیقولانك خلعی سرائری . — خستەخانه کیسیله بحر محیطه اطلاسی یی مرور . — روسیه یه متوجهاً حرکت . — خستەخانه کیسنه رفاقت ایدن سفائنك « مؤوه » طرفندن قاچیرتیلسی . — ائتلاف مرخصلرینك اوقیانوسیەنك وحشی آطەلرندن برنده قرەیه اوطورملری

انکلیز مرخصلری ، پارسدن عودت ایدر ایتمز قرالك حضورینه قبول ایدلدیلر . غرەی و لوئید جورج ، بریانك رئیس جمهور پووانقاره حضورنده بالارتجال ایراد ایتدیکی نطقی قراله تقدیم ایلدیلر .

قرا :

— واقعا فنا دکل ، کاغد اوزرنده قالەجق تصوراتدن عبارت . سز شهردن شهره کیدەرك کلیتلی پاره صرف ایدرکن آلمانلر کسب قوت ایدییورلر . هیچده آچ دکللر . تکلیف ایلدکلری صلحی رد ایتدك آما ، اونلرده بزه مدهش بر ضربه ایندیرەجکلر غالبا ..

بو سوزلردن پك صیقیلان لوئید جورجله غرەی :

— فقط شوکتمآب .. بدبندلککز بزی قور . قوتیور !

انکلتره قرالی — بنی ده آلمان ملتنك فعالیت و قدرتی قورقوتیور . اکر بو حال بویله دوام ایدرسه مملکتمز اك مدهش تهلکەلره معروض قالەجق . سفیرمز بو هانانك کوندردیکی شو راپوری اوقوییکز روسیەنك اوچورومەیووارلانمقده اولدوغنی و چارك خلعی لازمکلدیکنی پك کوزل ایضاح ایدییور . قیمتدار وقتکزی غائب ایتمیکز و همان بر قومیسیون تشکیل ایدیکز . بو قومیسیونك وظیفەسی :

١. — یونانستانی آچلغه محکوم ایدەرك ائتلافجیلر طرفنه کچمکه اجبار ایتمك ؛

٢. — چاری خلع ایلمك ایچون روس اختلالجیلرینه یاردم ایدەرك اونلری حربه دوامه قرار ویردیرمك و بو صورتله روسیەده اختلال تهلکەسنی صلح منفرد له عقدی ارزوسنی محو ایتمك ؛

٣. — مملکتنی آلمانیا علیهنه قیام ایتدیرمك ایچون ایجاب ایدن مصارفه مقابل آمریقا رئیس جمهوری ویلسونه بش میلیون انکلیز لیراسی کوندرمك ؛

٤. — بریانه ، ایتالیا باش وکیلنه ، پورتکیز رئیس جمهورینه تخصیصات مقننه یی کوندرمك ؛ مطبوعاتەده تخصیصات ویرمك .. چونکه بوتون بو حشرات بزی تهدید ایتمك طورینی طاقینمشلردر کرچه بو پارەیی ویرمك پك خوش بر شی دکلسەده نه چارەکه ایشلر صاریه صاردی . سز بو وظائفی ایفا ایتمکله مشغول بولوندوغکز صرەده بن ده ، صورت مؤثرەده مقابله ایتمکه مقتدر اولەمیەجغمز و بزی قلبمزدن اورمغه چالیشان آلمان تحت البحر حربی حقنده بحریه ناظری ایله استشاره ایدەجکم .

قرالك بو بیاناتی اوزرینه ، ایکی ناظر باشلرینی اکەرك سرایدن چیقارکن لوندره بودرومەلرنده ، پارسده سرسریلر قلوبنده و قافه شانتانلرده ذوق و صفا ایله وقت کچیرەرك مملکتلرینه ایتدکلری اهانتك درجەسنی تقدیر ایلدیلر .

غرەی ، لوئید جورجه :

— سکا ایشك دوغروسنی سویلیەیم می ؟.. قرالك بو سوزلرندن صوکرا ، هر ایشده ، هر حرکتمزده نیچون بویله عدم موفقیته دوچار اولدوغمزك سببنی آکلادم .

لوئید جورج :

— دوستم ، بن بونی چوقدن آکلامشدم ؛ لاکن ، یاپیلەجق بر چاره یوق ایدی . پك فنا کونلر کچیرییورز .. عاقبتك نه اولەجغنی انجق الله بیلیر .

ایکی ناظر ، خارجیه نظارتنك یولنی طوتدیلر .. اوراده ، پارسده ، « ماقسیم » ك خانەسنده ، سرسریلر قلوبنده کچن رذالتلردن بحث ایدن آرقداشلرینه ملاقی اولدیلر .

غرەی — افندیلر ، همان خفی بر جلسه عقد ایدەجکز ؛ تذکر ایدیلەجك مسائل مهمه وار .. قرال ، یکی تخصیصات ایچون امر ویردی .

ائتلاف مرخصلری بو سحرکار « تخصیصات » کلەسنی ایشیدیر ایشتمز درحال لورد غرەیك اطرافنی صاردیلر و مذاکره صالوننه کیردیلر .

هرکسك اغزنده « تخصیصات » کلەسنی طولاشیوردی .. « نه قدر ؟ .. » سوزلری ایشیدیلیوردی .. نهایت ، بازیرکانلق باشلادی .. خارجیه نظارتی مذاکره صالونی ، حقیقی بر بورسه دائرەسنه دوندی .

بریان — دیکلییکز .. آچیقجه قونوشالم .. بن طمعکار دکلم ؛ لاکن ، انکلیز مسلکداشلرم ، بکا پروپاغاندا یاپدیرمق ایچون ویریلەجك تخصیصات مستورەدن مدهش بر دلاللق ایستیورسکز .. ایی اما ، حرب ایله صلحی اللرنده طوتان بر سوری مبعوثلرك آغزلرینی قپامقسزین فرانسز ملتنی ناصل سلخخانه سوق ایدەبیلیرم ؟ ..

غرەی — بونلر ، آیریجه رضای طرفینله ارامزده حل و تسویه ایدیلەجك مسائلدر .. شیمدی ، پتروغراده کیتمك ایچون ایجاب ایدن سیاحت پروغرامنی تنظیم ایدەلم . اوراده یاپیلەجق مهم ایشلرمز وار . چاری خلع ایتدیرەجکز ؛ روس اختلالجیلرینی لهمزه جلب ایدەجکز .

پورتکیز مرخصی — بن پتروغراده تحت البحرله کیدەبیلیرم .. باشقه بر کمی یه بینەمم .

موناقو پرنسی — بن تحت البحرله ده کیدەمم . بلکه بر آلمان تحت البحرینه چارپارده باتار .. شیمدیلك لورد کیچنره ملاقی اولمق ارزوسنده دکلم .

غرەی — افندیلر ، حال حربده بولوندوغمز ایچون بزده بونك ایجاباتنه توفیق حرکته مجبورز ؛ جسارت لازم . آمریقا و روسیەیه کیتمك ایچون بحر محیط اطلاسی واسطەسیله دور عالم سیاحتی یاپاجغز .

بر چوق سسلر :

— موافق !.. پك موافق ! ..

غرەی — بو صورتله تدارکاتده بولونکز .. بینەجکمز خستەخانه کیسنه قوتلی بردونانما رفاقت ایدەجك . زیرا ، دشمنه کیده مجروحین بولوندوغنی ظن ایتدیرمك لازم ..

نهایت ، بر خیلی مذاکراتدن صوکرا ، خستەخانه کیسنك لوندرەدن کیجه یاریسی حرکت ایتمسی تقرر ایتدی .

بریان — افندیلر ! بویله اوزون دکز سیاحتی ایچون ، الله عشقنه ، شرابی و بول ییەجکی اوتوتمایکز .. باشمزه بلکه بر حادثه کلیر .. ئەه کیم بیلیر ؟.. نه اولور ، نه اولماز ! ..

چاری خلع ایدەجك ائتلاف مرخصلرینك کولکەلری خستەخانه کیسنه یاقلاشدقلری زمان تام نصف اللیل ایدی . کیجەنك سکونتی ایچنده ، خستەخانه کیسنه رفاقت ایدەجك سفائن صربیەنك دودوکلری ایشیدلدی . تحت البحر قورقوسندن ایشیقلر سوندورولدی . ائتلاف مرخصلری ، بر قضا وقوعنده بوغولمامق ایچون جسم تخلیصیه یاصدقلرینی وجودلرینه طاقدیلر . بو حال ایله بویوك برر فوجی یه دونمشلردی . اوزون اینجه باجاقلی لورد غرەی ، ایری تخلیصیه یاصدیغیله آرد آیاقلری اوزرینه قالقمش جسیم بر قوریغه یه بکزەمشدی .

( مابعدی وار )

دیپلوماتیجی

---



ج. ن. بك ، صیقیلق ، اوزونتو ، ملال و قسوت ایله یازی یازماز . اونك قلمی بر پریخانهٔ رقت و ملاحتدر کونده یکرمی درت ساعت چالیشدیغی ، بلا تتبع یازی یازدیغی کثرتله واقع اولمشدر .

بر مؤلفك ، اعاظم غربدن انتحال هنر ایدن ، مشاهیر عرب و عجمه مجلوب و مجذوب بر محررك مدت حیاتنده پك چوق چالیشمسی و بر چوق نوار و بلند اثرلر ، محتشم حکایه و نووەلر ، بیکلرجه صحیفەلك تاریخنی تدقیق و تتبعلر ، رقیق موضوعلر اوزرنده توقفله محیطك محتاج اولدوغی اثرلر وجوده کتیرمش اولمسی ، نه مسلکندەکی اقتداره و نه ده علویت افکار و شدت ذکاسنه دلالت ایدر . ج. ن. بکك اك بویوك مزیتی اك شایان تدقیق خصلتی فرط سعیده در .

آثاری متعدد در . تیاترو ، رومان ، حکایه ، تاریخ ، شعر نامنظوم یازمشدر . پك چوق صاتیلان آثار قلمه آلمغی چوق ایی بیلیر : قاتول مندەسی و ئەمیل زولا کبی .

اك ایی تحصیل وتربیه مطلقا سیاحت ایله اکتساب ایدلدیکی کبی هر درلو مسائل معلقه و معضله اوزرنده یازی یازمقده ده سیاحت ، تتبع سیاحات وار در . بو جهتله ، یکیلك یاپمق هوسیله خطا و غرابته چوق دوشن ج. ن. بك ، کندی مملکتندن اول آلمانیا ، انکلتره ، فرانسه ، آمریقا ، روسیه ، اسوەج ، بلچیقا ، فلمنك ، ایتالیا ، یونانستان ، پاراغووای ، ئەقوآتور ، اسقوچیا ، اورافووای ، بولیویا ، لیبەریا ، قطب شمالی و جنوبی ، سیام ، مصر کبی بر چوق ممالك و بلادی کزمش ، بر چوق مشاهیر ایله بولنمش ، ئەلکتریکلرله مزین جسیم ترانس آتلانتیق وابورلریله سیاحت ایلمشدر . نسائی مصاحبات ، رقیق وشوخ حکایات ، اینجه مضمونلر و نکتەلرله پیرایەدار خاطرات هپ بو سیاحتلرك ملهماتیدر .

اعتراض و هجوم ، پك واسع بر قافایه صاحب و مالك ج. ن. بکك ، روحی بر احتیاجیدر . و او ، هر فرصتدن بالاستفاده ، بعضاً ده فرصتی بالذات احداث ایدەرك بو احتیاج فطریسنی ، ایچه شیماریق اولان طبیعت صاکانەسی ، پك معقول اولمایان بعض تعصبلری سایەسنده ، بزده امثالنه تصادف اولونمامش بر مهارت و متانتله تطمین ایلر .

حیات ، اونجه بر هجوم و اعتراض میدانیدر .

اجتهاده و بونی متعاقب بر قاچ کنجك ، بر قاچ قودامان حریت فکریه اصحابنك لطف و معاونتیله تأسیس ایلدیکی مجموعەلره یازی یازمغه باشلادیغندن بری کندیسنی استاد فرض ایدر . بو جهتله شو دقیقەیه قدر سود ننەیه محتاج بر چوق صبیٔ مراهقله محاطدر .

منیر سلیمان

( مابعدی وار )

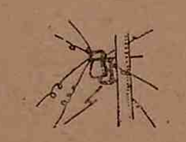

## « خنده » نك خصوصی تلغراف خبرلری

—«⊙»—

پتروغراد :

اختلال ایلرلەیور . چارلق کریلەیور . مدهش بر بلا طوفانی کبی سوقاقلرده قتال دوام ایدییور . وضعیتك تولید ایدەجکی عاقبت شمدیدن کشف ایدیلەمیور . چار ناچار ؛ ملت مثال او ملت زبون و ضعیف . یکی مدیرانه مثال شاەدارو انتظار ایدلمکدەدر . کیمز ؟ نەرەدن کلیورز ؟ نەرەیه کیدییورز ؟ مآلنده مهیج نطقلر ایراد ایدلمکدەدر .

— —

آتنه :

بوکون بویوك بر آیین روحانی اجرا ایدلمش و یونانستانی ـ اومیروس ، اوریپید ، سوفوقلك ـ وطنی ائتلافجیلرك شرندن محافظه ایتمسی ایچون هیئت مذکورەنك باشنه جناب حقدن باران بلا یاغدرمسی تضرع ایدلمشدر .

— —

پارس :

غزتەلر روسیەنك شدید بر دست استبداد ایله اداره ایدلمسی وسرعتله ادارهٔ مطلقەنك تأسیس اولنمسی یولنده مقالەلر نشر ایتمکدەدرلر .

فرانسه اختلال کبیری قهرمانلرینك مزارلرندن چیقمش کولکەلر بوتون فرانسه محافل منورەسنی کزوب بویله یازیلردن اجتناب ایتمەلرینی زیرا استبدادك اك بویوك دشمنی عد ایدیلن فرانسەنك مدافع استبداد اولمسنده درین بر سفالت اخلاقیەنك مکین بولندیغنی بیان ایتمشلردر .

هرکسی قارداش دییه اعلان ایدن بو ذواتك او سوزلر قارشیسنده پوصلەیی شاشیردقلرنده شبهه یوقدر .

هر نه قدر رهبرلری ماکیاوەلك نتیجەیه ایصال ایدن هر یول مشروعدر ، دستوریله مقابله ایتمەلری احتمالی موجود ایسەده بو قالقانك آلتنه کیزلنمه دکلرینی کندیلرینه افراط توجهیله معلوم بر ذات تأمین ایدییور . دها منور وادیلرده چالشمقدەیم .

لوندره :

تاج و تختلرینی آلدن قاچیرمش اولان قراللرك اقامتنه مخصوص بر سوقاق مع ابنیه .. انشا ایدلمکدەدر . سوقاغه تك کوزلیلر عنوانی ویریلەجکدر ، سوقاغك مدخلنده باش اشاغی تاجلر اصلمش بولنەجقدر .

رسم کشادی مراسم مخصوصه ایله قریباً اجرا ایدیلەجکدر .

روما :

روسیەیی تقلید ایدرك بویوك بر اختلال اجراسی اك مهم محافلده مذاکره ایدلمکدەدر . اك مشهور بستەکارلره مراجعت ایدرك مهیج بر بسته طلب ایدلمشدر .

بستەکارلر ایتالیانلری قانلرینی دوکدرەجك درجەده متأثر ایدەجك ، دیچکدن باشقه بر قوت بولندیغنی بیان ایتمشلردر ، مع مافیه وردینك روحندن استمداد ایدیلەجکدر .

یکانه مراقیدر . اونك ایچون « پوپوله‌ر » بر محرردر . جناسی بك سوه‌ر . اساساً هر سوزی جناسدر . کاسه‌لیسلکدن متنفر اولمقله برابر کودوك بر موجودیتله رواجیاب اولمسنه چالیشیر.

کندی اثرلرینی تنقید ایدنلری ، قرال‌لیر مترجمنی، تیرشه امللردن ، مور خولیالردن بحث ایدن سربست نظم طرفداری شاعرلری ، « مضحکات دهر » محررینی، سوقاقلرده غیر منتظم خطوه‌لر آتارق یوروین کیمسه‌لری ، یوردجیلقدن بحث ایدنلری، وزن ملی ایله یازی یازانلری، اوجاق منسوبلرینی، ملیت بحثنی ایلری سورنلری و هله ظریف شاعرمز « ندیم » ی، اصول دائره‌سنده یمك ییه‌مینلری اصلا سومز . حتی اکل‌طعامه دائر بر قاچ یوز صحیفه‌لك بر اثر یازمغه تشبث ایلدکلری شایع اولمشده نه درجه‌لره قدر دوغرو اولدوغی آکلاشیلمامشدر . اثرك طبعندن صوکرا رجال و نسواندن باشلایه‌رق دارالفنون طلبه‌لرینه ، مجلس غلطات مداوملرینه ، طاوق بازاری شاعرلرینه وارنجه‌یه قدرهرکسه یکان یکان یمك یمك اصوللرینی اوکرته‌جکی روایت ایدلمکده‌در .

اسکدار — منیر سلیمان

—«⊙»—

## قوندیره جیده

— آیاغمه اویغون کله‌جك بر پوطین آلمق ایستیوزم.

— افندم رنکلری بربرینه اویغونمی اوله‌جق ؟..



## حکمیات « خنده »

—«⊙»—

فلاکت کوچوك روحلی‌یی محو ایدر ، بویوکی احیا .

* * *

قادین دائما چوجقدر ، بیاض صاچلر بیله بو حالت روحیه‌یی تبدیل ایده‌مز .

* * *

اك بویوك نصیحت شو در : علما یاننده دیلنی ظرفا یاننده کوزینی اولیا یاننده کوکلنی صاقنمالی .

* * *

آتش کورکی آشجیلرك الدیونیدر .

* * *

عجز و جهلی ستر ایدن اسبابدن بریده خنده در.

* * *

مناره فوق‌الزمین قویو کیبیدر .

* * *

ساعت چالیشقانلر ایچون شمندوفر تنبللر ایچون اوکوز آرابه‌سیدر .

* * *

جدال‌جو بر محرر ایچون بر طبقه کاغد بر قوجه میدان حربدر .

* * *

حرکت ارض کره‌نك حال سکریدر .

* * *

حقه ایچنده مضمون ارایان شاعرلر سماده‌کی ییلدیزلری صایمق ایسته‌ین منجملره بکزرلر .

* * *

کوزل یوزلی احمق انسان ؛ کوزل فقط بوش بر خانه‌یه بکزر .

اوچ شیئك فناسی غیر قابل استماع و تحملدر . موسیقی ، شعر ، نطق .

* * *

شخصك معروض قالدیغی سقوطلر اکثریا اعتلاسنی تولید ایدر .

* * *

قلبده عرض ایدیله‌جك پك چوق فقط اوتور تیله‌بیله‌جك یالکز بر بر وار در .

* * *

ألمه تحملی بیلمك یاشامغی بیلمکدر .

## خنده‌نك تفرقه‌سی

### ائتلاف بابلی

—«⊙»—

—۱۳—

### بحر محیط اطلاسی‌یه دوغری

بریان — کیره‌لم افندیلر.. ساعت بزی آلداتماملیدر؛ زیرا، دائما تحت‌البحرلره دقت ایتمك لازم ..

پورتکیز مرخصی — افندیلر، قره داغ و صرب مرخصلری‌ده کلدیلر؛ بونلری‌ده کمی‌یه قبول ایده‌جکمی‌یز ؟

غره‌ی — حریفلری همان قپودیشاری ایدیکز .. بوش بوغازلق ایده‌رك پلانمرك آلت اولمسنه سبب اوله‌بیلیرلر .

لوئید جورج — ایی اما، بونلر مقصدمزی ایی کوتو بیلیورلر .. بکا قالیرسه بو حیدودلری کمینك آنبارنده حبس ایده‌لم . بلکه تلسز تلغرافله مخابره ایتمکی بیلیرلر و ولی‌نعمتلری اولان چارك خلمندن عبارت پلانمزی افندیلرینه اخبار ایدرلر .

سسلر — اوت، اوت.. پك موافق بر تدبیر ..

قره‌داغ و صرب مرخصلری خصوصی قاماره‌لرینه یرلشه‌جکلری ظنیله آنباره اینرلر و اوراده ، عزیمت و عودت مدتنجه، شدتلی پروتستولرینه رغماً حبس ایدیلیرلر. شونی ده علاوه ایده‌لم که، پارس حیدودلرینك الندن کمال مشکلاتله یقه‌لرینی صییران بو ایکی مرخصی بر فکر انتقامله لوندره‌یه کلمشلردی .. لاکن، بو دفعه‌ده آکسه‌لندیلر !

خسته‌خانه کیسی قوماندانك امریله ، ائتلاف مرخصلرینی حامل خسته‌خانه کیسنه رفاقت ایدن سفائن حربیه ایشیقلری سوندوره‌رك حرکته باشلارلر .

مانش دکزی اولدقجه ساکن ایدی .. مرخصلر، تحت‌البحرلر طرفندن ایشیدیلیر قورقوسیله (!) خیزلی قونو-شامایه‌رق عادتا فیصلدی قبیلندن لقردی ایدییورلردی .

بریان — محترم رفیقلرم ؛ وطنلرمزه قارشی مجبور اولدوغمز خدمتی دکزك مدهش دالغه‌لری اوزرنده ایفا ایتمه‌مز نصیبمز ایمش . فکرکز نه‌در ؟ بورادن پتروغراده قدر وقتمزی هپ مذاکراتله‌می کچیره‌لم ؟ .. بکا قالیرسه ، مذاکراته بحر محیط هندیده باشلارز و ژاپون صولرنده ختام ویریرز .

غره‌ی — بن، بالق طوتاجغم و سزه کمان چالاجغم.. فقط، بو مهم و مشکل زمانلرده وطنك تهلکه‌ده اولدوغی‌ده اونوتولماملیدر .. بزده تهلکه‌ده‌یز .. بو سببله، هر بریمز، خسته‌خانه کیسنی پك قولایلقله باطیره‌بیله‌جك دشمن تحت‌البحری په‌ریسقوپنی کورمکه چالیشملی‌یز .

بو صره‌ده، خسته‌خانه کیسنك آلمان بحریه نظارتی طرفندن اعلان ایدیلن تهلکه‌لی منطقه‌یه کیردیکی اخبار ایدلدی . کمی قوماندانی ، یاورینی کوندره‌رك مرخصلرك سیغاره ایچمه‌ملرینی وکوکرته چیقمامالرینی توصیه ایتدی . چونکه، آلمان تحت‌البحرلری کیجه‌لین دخی پك بویوك بر فعالیت کوستریورلردی .

عظیم بر یأس و فتوره دوچار اولان ائتلاف مرخصلری بر آن قدر عادتا طونمش کبی بی حرکت قالدیلر؛ صوکرا، تهلکه‌لی منطقه‌یی کچیرمك ایچون هر بری باشنی یورغانك آلتنه صوقدی .. بر ساعت صوکرا بو تهلکه‌لی صولردن چیقیلمش اولاجقدی .

بریان [یورغانك آلتندن] — افندیلر ، بونلرك هپسیده ایی .. لاکن، کیمز طوربیلله‌نیرسه نه یاپاجغز ؟ بو سببله سزلره برشی توصیه ایده‌جکم . امید ایدلین هر حادثه واقع اوله‌بیلیر .. چونکه حیاتده هرشی ملحوظدر.. کمی طوربیللنجه، آلمان تحت‌البحرلری، بزی تخلیصیه صنداللرینه آله‌جقلر .. نه اولور نه اولماز . شیمدیلك، مخابرات خفیه‌یه عائد بوتون اوراق یبرتالم ..



## ج. ع. محرره [*]

—«⊙»—

آلمامشدم حادثات دهردن چوقدن خبر ؛
حال زارمدن اوصاندم دون کزرکن پر کدر؛
بر محرر انده کوردم ایلدم وقف نظر ؛
کلکی خلاق معانی طوغری سوزلی بر یکیت؛
بارك الله پك یاقشمش بلده‌کی زرین دویت .

* * *

فیلسوفی صاچلری ناخنلری چوقجه در ز ؛
صحبتی غربی مزاحی سوزلری پك دلنواز ؛
ذوق الور جود و کرمدن اهل حاله چاره‌ساز؛
کلکی خلاق معانی طوغری سوزلی بر یکیت؛
بارك الله پك یاقشمش بلده‌کی زرین دویت .

* * *

شرق و غربك عادتك مزج ایلمش غایت غریب؛
هم سیاسی هم قلندر سوزلری پك دلفریب ؛
جمع مال و ثروته یوق میلی بر مرد نجیب ؛
کلکی خلاق معانی طوغری سوزلی بر یکیت ؛
بارك الله پك یاقشمش بلده‌کی زرین دویت .

* * *

صاغ النده بر قلم کوش یمیننده یدك ،
بر قناعت سس چیقارماز ویرسه‌لر نان و نمك ؛
خواب لیلیدن بری یازمقده در تا صبحه‌دك؛
کلکی خلاق معانی طوغری سوزلی بر یکیت ؛
بارك الله پك یاقشمش بلده‌کی زرین دویت .

* * *

اوستی باشی دربدر باغری آچیق حیرتمون ؛
حادثات دهری تحریره قویلش سر نکون ؛
یازمدن بیقماز فقط تصحیحدن اولمش زبون ؛
کلکی خلاق معانی طوغری سوزلی بر یکیت ؛
بارك الله پك یاقشمش بلده‌کی زرین دویت .

ا. ع.

[*] محررین عثمانیه‌دن جلادت عالی بك افندیدر .



## لوقنطه‌ده

— جانم نیه بکا دون فنالقندن بحث ایدرك یمك ایسته‌مه‌دیکم اتی کتیردك .

— خایر افندم عفو ایدرسکز بونی بر دوقتور یمك ایسته‌مه‌مشدی .

—«⊙»—

## محبه‌لر اره‌سنده

— عزیزم زوجك ایله نصلسك ؟

— امان صورمایکز ! بنی او قدر سوییورکه قوجاقلادیغی زمان بوغولاجغم ظن ایدییورم ..

## نکته‌دانله شاعر

نکته دانله بر شاعر لوقنطه‌یه کیدرلر . ایلك یمك اولق اوزره چوربالر ایصمارلانیر . چوربا شاعرك اوکنه کلنجه فوق‌العاده صیجاق اولان ات صوینی صوغتمق اوزره شاعر اوفلمکه باشلار . نکته‌دان شاعرك مشغولیتنی کورنجه صورار :

— نه یاپیورسکز ؟

— چوربایی صغوتمغه چالیشیورم ..

— افندم اوزون اوزادی‌یه یورولمغه لزوم یوق . شعرلرکزدن بر قاچ مصرع اوقویکز کافی ..

## دوست آره‌سنده

— عزیزم زوجه‌کز کل کبی !..

— دوغری. پك ایی کورمشسك دوستم دیکنلرینه پك بکزر ..

## دیپلوماتلر آره‌سنده

— آمان دوستم نه ایله مشغولسکز ؟

— کتابمك صحیفه‌لرینی اچمقله . فقط او قدر جانمی صیقیورکه صورما ! شونك ایچنده طوپ تفنك ایجاد ایدلسه پك موافق اوله‌جق .

[قورقودن تتره‌ین ائتلاف مرخصلرینك یاتاقلرنده بویوك بر حرکت و تلاش کورولور ].

بر ساعت صوکرا، کلن کمی قپودانی :

— افندیلر، مستریح اولکز، تهلکه‌لی منطقه‌یی کچدك بو بویوك موفقیتدن دولایی بر برمزی تبریك ایده‌لم .. زیرا، بو صولردن صاغ وسالم کچه‌بیلن سفینه‌لر پك آزدر.

یاتاغندن ایلك اول صیچرایان بریان اولدی .

مرخصلر — هوررا ! . هوررا !. شراب.. شراب قپودانمزك شرفنه .. ظفر ایچون .. ائتلافك استقبالی ایچون ...

بلچیقا و پورتکیز مرخصلری ، مشروبات صندقلرینی آچمغه مأمور ایدیلیرلر . بونلر، شانپانیا شیشه‌لرینی آچمق اوزره ایکن بحر محیط اطلاسی دالغه‌لرینك کمی‌یه چارپمالرندن متحصل کورولتولر ایشیدلمکله باشلار .

قپودان — مدهش بر فورطنه باشلایه‌جق.. هوا پك سرت.. دکز پك دالغه‌لی و آزغین ..

کونشك ایلك شعاعاتی بحر محیطك جسیم دالغه‌لرینی تنویر ایدر . ائتلاف مرخصلری عظیم بر سرور ایچنده ایدیلر .. بو صره‌ده، سفائن حربیه‌نك بویوك طوپلری کورلمکه باشلار . هرکسه بر قورقو استیلا ایدر. هرکس، صلیب احمر اشارتلرینی حامل خسته‌خانه کیسنك کوکرته‌سنه چیقارلر. کمی‌یه رفاقت ایدن سفائن حربیه ایله محاربه‌یه باشلایان بر قرووازؤرك اوزاقدن قارارتیسنی کورن قپودان، مرخصلره :

— بو کمی، آلمان قورصان قرووازؤری «مؤوه» در . جسارت، دوستلرم، جسارت . دیر .

ائتلاف مرخصلری، کمینك بر اوجندن اوته‌کی اوجنه قوشویورلردی .

قپودان [ دوربینله باقارق ] — کمیلرمزدن اوچی باتدی .. دیکرلری فراره باشلادیلر .. شو «مؤوه» پك مدهش بر دشمندر !

ائتلاف مرخصلری — قپودان افندی ! قپودان افندی ! بزی قورتاریکز ! ..

قپودان — یاپابیله‌جکم برشی وارسه اوده، کمیمزی شو کوردیککز وحشی آطه‌ده قره‌یه اوطورتمق و اوراده دیکر بر دونانمانك معاونتنه انتظار ایتمکدر .

ائتلاف مرخصلری — موافق !.. موافق ! . اویله یاپیکز ..

خسته‌خانه کیسنك وحشی آطه‌یه تقربی اثناسنده ائتلاف مرخصلری‌ده، آلمان قورصان کیسی طرفندن یاقالانمق قورقوسیله تتره‌یورلردی . « مؤوه » ، انکلیز سفائن حربیه‌سنی تعقیب ایتدیکی جهتله قره‌یه اوطوران خسته‌خانه کیسنه ایلیشمدی . مرخصلر، بوتون اشیایی، ارزاق و مشروباتی قره‌یه چیقاردقدنصکرا کمی‌یی بر هوا ایتمك امرینی ویردیلر . فقط، آنبارده موقوف صرب و قره‌داغ مرخصلرینی اونوتدقلرندن ملتلری ائتلافه قربان اولان بو ایکی مرخص‌ده خسته‌خانه کیسنك انقاضیله برابر بر هوا اولدیلر .

دیپلوماتجی

(مابعدی وار)



Hakkı Tank Us Koleksiyonu Süreli Yayınları

کوزل بر سس حقسزلری حقلی یاپار .

سوزدن صوکره اك قوتلی شی سکوتدر .

انسان کندیسنی اصلا بیله‌مز . حیات هرکسه نه اولدیغنی اوکره‌تیر .

اختهادلرکده یاکلمق ایسته‌میورسه‌ك ، تجربه ایتمه‌دیکك بر مسئله حقنده بیان مطالعه ایتمه !

فنا بر ادم اولمق ؛ احتیاجلرینی حس ایتمك ؛ صیقیلمق ایستمیورمیسك .. چالیش !

کنجلك ؛ بالذات کنجك دشمنیدر .

هر شیئده ؛ غائب ایتمه‌مك ایچون اك بویوك چاره قیزمامقدر .

—«☺»—

## یاغلی قویروق

—«☺»—

کیرملی وقتیله زنکین قولتوغه ؛
اولزمان البت دوشرسین بوللوغه ؛
قونمه‌لی وقتیله یاغلی قویروغه ؛
دین ایچون صوکره کیررسین قوللوغه .

« خنده »

بو قطعه شاعرنکته دانمز ا. ع. بك افندی طرفندن بر زنکین قادینله ازدواجی ارزو ایدن بر کنجك حالت روحیه‌سنی و نقطهٔ نظر فلسفیسنی ایضاع ایچون یازلمشدر.

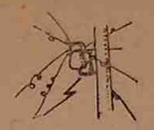

## « خنده » نك خصوصی تلغراف خبرلری

—«☺»—

لوندره :

آمریقانك حربه اشتراکی مناسبتیله لوندره‌ده بویوك نمایشلر اجرا ایدلمشدر . ملته حکومت بلااجرت درت کیلو ویسکی ویرمشدر.

هایدپارق ویسکی آرتیقلرندن مثال آرقدر .

قادینلر، ارککلر، لوردلر، زوکورتلر هپسی نشوه‌لر ایچنده پویاندر . کیجه هر طرفك فنارلرله تنویر ایدلمسی مقرر ایدی . انجق بر زه‌پلین هجوم محتملی بو مفکوره‌نك اجراسنه مانع اولمشدر .

پترسبورغ :

سوقاقلرده مدهش بر غالیان، قافالرده دهشتلی بر هذیان حکمفرمادر. نتیجه‌نك نه اوله‌جغی کسدیریله‌میور. یکانه امداد و وقادندر دییه‌رك هرکس باشلری توتوسله‌مکده‌در .

بوهانان هر نه قدر پریٔ صلحی جوارندن طرد ایتمك ایسته‌مشه‌ده ملت اومبارك ملکه صاریلمش، دهاطوغریسی عاشق اولمش وجود معززینی قوللری آره‌سندن آییرامایور. سفیر بوهانان سفارتخانه‌نك بر طرفنی بویوك بر اولوقله انکلتره‌یه ربط ایلمش و اورادن الدیغی التون صویی ایله بوتون روسیه‌یی بوغمق ایسته‌یور . فقط روسیه‌ده بویله بر غرق اماره‌سی کوزوکه‌یور .. نتیجه مجهولدر .

پارس :

فرانسز ارکان حربیه‌سی یکی آلمان پلانی قارشیسنده فنا حالده آلقلاشمشدر . بویوك بر اجتماع یاپیلوب امرای عسکریه‌یه عقل و فکر اعطاسی ایچون جناب حقه یالوارلمش و بوناپارطك روحندن استمداد ایدلمشدر .

قادینلر مذکور مراسمه اللرنده چارشاف قدر مندیللر اوله‌رق اشتراك ایتمشلردر . امداد اولورسه کوز یاشندن اولور دییه‌رك بکا و اشتکا ایدن قادینلرك آه اضطرابندن بویوك بر شفا، قوجا بر دوا امید ایدلمکده‌در . او اثناده طیران ایتمکده اولان آلمان طیاره‌لری یوقاردن الله عقللر ویرسك بوروسنی فرانسه ممالکنه دوغرو اوفورمشلردر.

قالکوتا :

مدهش بر اختلال بوتون هندستانی قاوورمقده‌در . انکلیزلر هر یرده اختلال اولور اولماز ادارهٔ عرفیه یرینه قائم اولمق اوزره عمومی قتل عام اعلان ایلیه‌جکلرینی رسماً بیان ایتمشلردر .

قالکوتاده انکلتره خارجیه نظارتنه معادل بویوك بر سانسور دائره‌سی تأسیس ایدلمشدر .

داخلدن کلن هر خبر پنبه رنکلی بر جامدن کچیرلمکده و صوکره انکلتره‌یه کوندرلمکده‌در . مختلف یرلرده حکومتك بویوك بویوك وعدلرده بولنمسی هیچ بر تأثیر ایقاع ایده‌مه‌مشدر . هندستان روسیه‌یه نظیره تشکیل ایده‌جك بر وضعیتده بولنیور . یکی بر شفقه انتظار ایدلمکده‌در .

« خنده »

جمله‌کزی الله موافق ایتسك

نویورق :

اهالی طرفندن پك مهم غزته‌جیلرکده اشتراکیله عقد ایدلن متینغ بویوك هیجانلرله محافل حکومتی تدهیش ایتمشدر .

نشر ایدیلن بر بیاننامهٔ رسمیده ائتلافجیلرله آمریقا بیننده موجود اولان مهمات تجارتینك تزایدندن باشقه هیچ بر تأثیر ایقاع ایتمه‌یه‌جك اولان اعلان حرب حادثه‌سی حقنده افکار عمومیه‌نك تعدیل هیجان ایتمه‌سی بالخاصه رجا ایدلمشدر . بیاننامه‌ده ویلسونك پارلاق کلمه‌لرله اعلان ایتدیکی قناعتلر حربك برمناسبت اساسیه‌سی بولنمادیغی ده ایریجه قید ایدلمشدر .

بشیوز بیك کیشیلك دکل بشیوز کیشیلك بر اردو تشکیلنه خدمت ایده‌جك قدر نفوس جمع ایدیله‌مه‌مشدر . افکار عمومیه غریب بر وضعیتده‌در . آمریقاده ائتلافجیلر کبی تصحیح وضعیت ایچون یکی منققلره انتظار ایتمکده‌در.

روما :

بویوك؛ بر آرقایه دوغرو قوشومسابقه‌سی اجرا ایدلمشدر. حدودده بولنان قطعات عسکریه جانبندن مرسل ضابطاك برنجی کوچوك ضابطان ایکنجی نفرات علی العموم اوچنجی کلمشلردر. ایلری قوشومسابقه‌سنه کیمسه اشتراك ایتمه‌دیکندن نتیجه صفره مساوی‌در ..

لیزبون :

طابورلرك قرقر کیشی‌یه ابلاغیله بش قول اردو تأسیسی باامر قرالی اعلان ایدلمشدر . چوجغی هنوز ایکی یاشنده بولنانلر اولادلری عسکره کیتمز ایسه بشر قیه موم یاقمغی کلیسه‌لره آدامیشلردر .

## لوندره مخابر مخصوصمزدن شیمدی الدیغمز مهم تلغرافنامه‌در

—«☺»—

لوندره :

عوام قاره‌سنك پك مهم بر مسئله‌نك مذاکره‌سی ضمننده فوق‌العاده بر جلسه عقد ایده‌جکنی اولجه اشعار ایتمشدم .

او جلسهٔ مهمه بوکون انعقاد ایتدی . مذاکره ایدیله‌جك ایش؛ قادینلره حقوق سیاسیه ویرلمسی مسئله‌سی ایمش . ایلك سوزی قادینلرك پیشوالری اولان سوفرا-ژه‌تلردن مدهش دایاقلر یمکله مشهور موسیو (آسکیت) آلمش و برچوق حکایه‌لردن صوکره یاکلدیغنی اعتراف ایده‌رك قادینلرك حربك تمادیسنه خدمت ایتدکلرینی و بناءً علیه حقوق سیاسیه‌یه کسب لیاقت ایله‌دکلرینی بویوك بر حرارت ایله سویله‌مشدر . بونی متعاقب کرسیٔ خطابتی اشغال ایدن لوئید جورج جنابلری ارککلرمز آلمان چپه‌لینلرینك هجومندن اتدقلری بومبالرك تأثیرندن قورقارق قاچارکن قادینلرمز وظیفه‌لرینك باشندن مهمات عمالندن بر آن فارغ اولمادیلر دییه سویلنمش و موسیو آسکیتك تفنی ایتدیکی نقراتی تکرار ایتمشدر . محب انسانیت و صاحب عقل و فکرت اولانلر محفلنده حربك دوامنه آلت اوله‌بیلدیکلرندن طولایی قادینلره حقوق سیاسیه ویریله‌جکی خبری بویوك قاه‌قاه‌لرله استقبال ایدلمشدر . یاشا ای منطق ...



## قادین کیتدی

قولای زنکین اولمق ایسته‌ینلردن بری فوق‌العاده چیرکین فنا طبیعتلی فقط زنکین بر قادین الور .

انجق عکسا اوله‌جق تأهلدن بر قاچ هفته صوکره بر سارق بو چفتك اوینه کیره‌رك بوتون مال و ملکنی چالار ، حریف فریاد ایله اغلامغه باشلار و بیلیرمسکز او دلخراش فریاد اراسنده اعزندن هانکی کلمه‌لر دوکولیوردی .

— ایواه قاریم اولدی .. ایواه قاریم اولدی ..

## وصیت

اختیار بر ادم کنج بر قادینله اولنیر .

آز زمان صوکره اختیار قوجه خسته‌لانیر اولمسی احتمالنی دوشونه‌رك کنج قاریسنی یاننه چاغیره‌رق :

— آمان قاریجغم سن هنوز کنجسك بن اولورسه‌م طبیعی تکرار ازدواج ایدرسك یالکز رجا ایده‌رم فلان ایله اولنمه دیر .

قادین نه دیه جواب ویرر بیلیرمسکز ؟

— مراق ایتمه‌یکز !.. ذاتاً بن باشقه‌سنه سوز ویردم ..



خنده‌نك تفرقه‌سی

## ائتلاف بابلی

—١٤—

—«☺»—

### ائتلاف مرخصلری وحشی آطه اوستنده

ائتلاف مرخصلری ایاقلرینی وحشیلرك مسکنی اولان بو متروك و قورقونج آطه‌یه آتار آتمز صوك درجه بویوك بر الله متحسس اولمایه و شدتلی بر اضطراب ایله بی حضور بولنمایه باشلادیلر زیرا اطرافلرنده هیچ کیمسه‌یی کورمیولر و بحر محیطك بو متروك جزیره‌سنده ارتق یالکز بولنیورلردی . ساحللر تك و تنها کندیلری عادتا محکوم فناء ..

هرکس وضعیتك وخامتیله اندیشه‌ناك حالدن النمش سیاه دوشونجه‌لرله متفکر ..

نهایت بو سیاحتی کندیلرینه تکلیف ایتمش اولان و دور عالمی بویوك بر ایمان ایله وعد ایدن بربیان ایچه سورن سکوتی اخلال ایله ارقداشلرینی تشجیع ایتمك ضرورتنی حس ایتدی . و بو خصوصده‌کی بوتوك تفکراتنه بر نطق ایراد ایدرك قلبلرك تهوین الامنه غیرت ایتمکه قرار ویرمك صورتیله نهایت ویردی . و سوزه باشلادی :

بربیان — عزیز ارقداشلر محترم رفقا !..

وضعیت طالع و قدرك بزی قضاءً آتمش اولدیغی بو آطا اوستنده مأیوس و ناامید اوله‌رق اغلایوب صیزلانمامزی ایجاب ایتدیره‌جك قدر فنا بر حالده دکلدر. و اساساً اوزمانده بولنمیورز . بالعکس تخطر ایدکز که بز محتشم مؤتلفلر چار اقطار عالمده حتی وحشیلرك ایچنده بیله دوستلره ، متفقلره مؤتلفلره مالکز بناءً علیه بویوك بر شاشقنلق ایچنده بویله املسز عملسز بولنمغی همان ترك ایدرك بو روستائی آطه ساکنلرینك کیملردن عبارت بولندیغنی تحقیق و تدقیق ایده‌لم .

بو سورلر حضار ارەسنده بر درجه‌یه قدر سکون و سکونت تأسیس ایتدی ایسه ده انسان یه‌ییجی وحشیلرك قورقوسیله بکرلری اوچمش دوداقلری تتره‌مکده اولانلری تمامیله مستریح ایده‌مدی .

او اثناده ایتالیا مرخصی سوز الدی .

— افندیلر ! واقعا موسیو بربیانك سوزلری اساس اعتباریله پك زیاده موافق حقیقت ایسه ده بنده‌کز طوغریسی ، فکر عاجزانمجه انسان ییجی وحشیلرله ائتلاف ایده‌بیلمك، اکلاشه‌بیلمك امکانی کوره‌میورم بالخاصه ائتلاف ایتمك ایسته‌دیکمز طرف اك زیاده آوروپالی آتی یمك عشقیله شیدا اولان طاقملردندر و عکسی اوله‌جق هپمز پك سیز و طومبول، طومبول بولنیورز. مع‌مافیه هرچه‌بادآباد موسیو بربیانك تکلیفنی احرادن باشقه ده بر چاره بولمق امیدی یوز کوسترمیور . بناءً علیه باری ایچمزده اك زیاده ضعیف و جلب اشتهایه باعث اولملری مأمول اولمایانلردن بر هیئت مرخصه و کشفیه انتخاب ایده‌لم . ایده‌لم ده بو تنها آطه‌ده کچه‌جك مستقبل حیاتمزی آطه‌نك مجهول سکانیله قرارلاشدیرسك .

بو اثناده کوزلر؛ مرخصلر ارەسنده اك ضعیف و قاره قورو اولان ژاپون مرخصیله سیر ادوار غره‌یه انعطاف ایدر .

ادوار غره‌ی — افندیلر ! بنده‌کز بو مطالعه‌ده دکلم . بالعکس دوشونیورم . اصل ایچمزده اك قوی، ایری وجودلی ، مدهش؛ اتلی،قانلی، جانلی اولانلری بو مسئله‌نك اجراسنه مأمور ایتمه‌مز ایجاب ایدر . زیرا بو مختلف مشقتلرله مالی اولان وظیفه‌یی ایفا ایده‌بیله‌جك؛ ایجاب ایدرسه وحشیلرك تعرضاتنه مقابله ایلیه‌بیله‌جك یالکز اونلر در .

بلجیقا مرخصی — بکا قالیرسه ارقداشلر بو سفره هپمز اشتراك ایتمه‌لیز . ضعیف ، قور ، اتلی ، جانلی هپ برابر بو تشبثی اجرا ایتمه‌لیز .. مالك اولدیغمز سلاحلرله کندیمزی تجهیز ایدرز و سحه‌نوشتمزی عمرمزك سیاه و یا پنبه اولان طالعنی اکلامغه کیدرز .

نهایت قرار ویرلدی و همان بر قایانك دیبنده مرخصلر یکی محله‌لرینی تشکیل ایتدیلر. سیاحت ایچون لازم اولمایان فضله اشیا قایا قووقلرنده موجود کاشانه‌لره یرلشدیرلدی و جمهور یولی قویولدی ..

هپسی بربرینه بیتیشسك یورویور تا اوزاقلردن ایشیتیلن طالغه‌لرك سسلری اره صیره قایالره چاربان روزکارك قورقونج صدالری مرخصلر قافله‌سی افرادنی بربرلرینك ارقه‌لرینه صاقلنمغه مجبور ایدییوردی حتی بعض اویله بر رمان کلیوردی که مرخصلر قافله‌سی هر بری بر مرخصدن مرکب اوزون بر زنجیر حالنی آلیوردی .

بویوك بر تپه؛ تپه و طاغدن بویوك مشکلات ایله؛ آشلدقدن طوکره قافله تا اوزاقده ایلرله‌مکده اولان سیاه رنکلی بویوك هیولالری کورور کبی اولدی و طبیعی همان کوزلر قولاقلر دیکیلدی ...

او اثناده‌ده بربیان باغیردی :

— ایشته .. ایشته .. کورییورمسکز! . کورییورمسکز!.. آووسترالیالیلر .زراعتله اشتغال ایتمکده اولدقلرینی ظن ایدییورم . هر حالده باشلرنده کندیلرینی سوق و اداره ایدن انکلیزلر واردر . آمان کندیلریله برلشمکده استعجال ایده‌لم زیرا کیجه یاقلاشیور . الده بولنان غریب بویوك بر دولبونله ترصداتده بولنلدقدن صوکره قافله ایلرله‌مکه باشلادی ..

قلبلر بویوك بر نشئه و امید ایله چارپیوردی .. فقط ایپجه یورودکدن صوکره مرخص جمهوری فجیع بر سؤطالعله الدانمش کندی و هم خطاسندن باشقه بر شی کورمکه موفق اولامامشدی .

آووسترالیالی زراع یرینه سیاه قایالر ابکم و خموش بر برینه پاصلانمش کبی ایصز بیاندن دکزك کوکسنه اوزانمشلر اویویورلردی. اویانلمتی احتمالی اولمایان بر اویقو ایله اویویورلری ...

بونك اوزرینه فنا حالده انکساره اوغرامش اولان قافلهٔ مرخصین ارکانی بر چوق زمانلر درین بر اولو سکوتی ایچنده قالدی فقط نهایت اعتدال دمی استحصال ایدرك ایلك چیقدیغنی و مرکز اتخاذ ایله یکی موقعه کیتمکه قرار ویردی . آنجق هیهات !.. نه ممکن بیاباتك قوملری آیاق ایزلرینی اورتمش و کلدکلری یولی هیچ بر اشارتی محفوظ قالمه‌مق شرطیله محو ایتمشدی .. سما ایری سیاه بلوطلرله اورتولیور ، اطرافده شدتلی بر فیرطنه‌نك وجودینه مقدمه تشکیل ایدن علائم ظاهر اولیوردی .

دکز بویوك بر عصبیتله قاباریور، ایری سیاه طالغه‌لرك قورقونج کومبورتیلری ایکلدییوردی. آرتق مرخصلر ارەسنده‌کی وضعیت بر شکل شورش اکتساب ایتمشدی. انکلیزلر سکوت ایدییور، فرانسزلر عصبیلشیور ، ژاپونیالی دوداقلرینی ایصیرییور ، بلجیقالی عمیق بر توکل ایله یورییور؛ روس عصیان ایدییور، ایتالیالی بوماتم انکیز و وخیم العاقبت سیاحته اشتراك ایتدیکندن طولایی نادم و مشتکی ..

مع‌مافیه ینه اك اوکده ارقداشلرینی تشجیع ایتمك املیله انکلیز بورومکه باشلادی .. فقط سکوت ایچنده ...

والحاصل ، روزکار ، بورا ، یاغمور و قورقونج قاراکلقلر ارەسنده جمهور مرخصین بر چوق آزادی اراشدیردی، نقطهٔ حرکته واصل اولمق یوللرینی دوشوندی ، صوك قوتینی صرف ایتدی .. فقط امکان مفقود ..

باشلرینی وورەجق قارشیلرنده هیچ بر چاره؛ اوت حقیقةً سیاه و صموت قایالردن اوزرنده دیکنلر بیله یتیشمه‌ین چوراق طوپراقلردن باشقه هیچ بر شی یوق..

او کیجه‌یی حیدودلر کبی طاغده قیالر اراسنده کچیردکدن صوکره صباح ارکن اویاندیلر - ذاتاً پك آزی اویویابیلمشدی - و بویوك بر لطف تصادف اوله‌جق کونشك ایلك نورلری هنوز اطرافی یالدیزلارکن کچمکده اولان بر واپوره کوزلری ایلیشدی ..

قافله‌ده جدی بر سرورك شعله‌لری یاندی، قلبلری ایصیندی فقط نصل ایشارت ایتملی ؟ . عینی زمانده شونی دوشوندیلر، ایشلر عکسی کیدییور ، یا بو واپور دشمنه منسوب ایسه و کندیلرینی اسیر ایدرسه.. مع مافیه آرتق اختلافاتی براقمق تردد ایله بو فرصتی ضایع ایتمکه میدان ویرمه‌مك ایجاب ایدییوردی .

زیرا ییه‌جك بیتمش ، وضعیتك آغیر یوکنه تحمل ایتمك امکانی قالمامشدی اقامت ایده‌جك بر او بولامادقلری کبی غدا مقامنده قوللانیله‌جق اغاج یاپراقلرینه، اوتلره بیله مالك دکلدیلر مرخصلر ارەسنده‌کی وضعیت، اختلاف افکار و خیم ایدی. مهلك و قورقونج وضعیت بو پك تهلکه‌لی سیاحته ابتدار ایتدکلرندن طولایی بربرلرینه عتاب ایتمه‌که ، کندیلرینی مجبور ایدییور ؛ و قباحتی بری دیکرینه دیکری او بریسنه آتیوردی ..

دیپلوماتجی

(مابعدی وار)

* * *

شفقت : ایشته قادینلرك تأدیه ایتمكله بیتمه‌ین بورجی ...

* * *

حیات غریب بر بغچه .. قادینلر او بغچه‌نك لطیف چیچكلریدر .

* * *

حرب اولومك دوستی؛ خرابینك پوستی در .

* * *

انسانلر قیمتلشدكجه عددلری ازالیر .

* * *

قادینه جداً حاكم اولابیلمك ایچون ؛ ظاهراً اسیری اول !

* * *

اینجه بر ذكا قصقانجلق سلاحیله قادین قارشیسنده دائما موفق اولور .

* * *

« قادین كولكه كبی در سن كیتدكجه ارقادن كلیر » ضرب مثلی دائما طوغری دكلدر .

* * *

موسیقی؛ حیوانی بیله انسانلغه تقریب ایدر.

* * *

خرابه‌لر معموره‌لره كولن چوروك دیشلره بكزرلر ؛ چوروك دیشلی اختیارلرك معمور كنجلره هر حركتلرندن بر شمهٔ عجز و جهالت چیقاره‌رق كولدكلری كبی ..

* * *

آننه‌لك ؛ ایشته قادینه هیچ بر تأثیرك افاضه ایده‌میه‌جكی قیمتی بخش ایدن الهی وضعیت .



## تحسر

مادمازللر ، یوصمه‌لر ، منفورلر ؛
كور طوپال صاغر بوتون قانبورلر ؛
تانغولر كیمش كوزل تاییورلر ؛
هر چشید مائی ، قزل شالوارلر ؛
نو بهاری اندیرر بولوارلر .

* * *

ژاپونس ، مانتو كییه‌نلر پك یمان ؛
مانتودن بر پارچه ایتسه‌م حرز جان ؛
غمدن آزاده اولوردم شادمان ؛
هر چشید مائی ، قزل شالوارلر ؛
نو بهاری اندیرر بولوارلر .

* * *

اختیاره ، كنجه كلدی نو هوس ؛
سوسلنوب یوق كیمسه‌ده باق اسكی فس ؛
حال دلدن اشتكایی غیری كس ؛
هر چشید مائی ، قزل شالوارلر ؛
نو بهاری اندیرر بولوارلر .

* * *

نشوه‌لیدر زن‌پرستلر پر سرور ؛
منهزم اولدی بوتون جیش فتور ؛
كف زن ذوق وصفا قوم ذكور ؛
هر چشید مائی ، قزل شالوارلر ؛
نو بهاری اندیرر بولوارلر .

* * *

دامن تانغو اشارتدر مكر ؛
آكلایان بو رمزی پك جاندن سور ؛
یاد ایدر فكرم اونی وقت سحر ؛
هر چشید مائی ؛ قزل شالوارلر ؛
نو بهاری اندیرر بولوارلر ،

* * *

دامن تانغویی كوردكجه كوزم ؛
باشقه بر حاله كیرر فكرم ، اوزم ؛
ا بكمیتله بیتر هر بر سوزم ؛
هر چشید مائی ، قزل شالوارلر ؛
نو بهاری اندیرر بولوارلر .

قزل طوپراق : ا. ع.





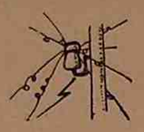

## « خنده » نك خصوصی تلغراف خبرلری

لوندره : — بوتون نسا محافلی ؛ قادینلره صوك هفته ظرفنده عوام قاره‌سنده جریان ایدن مذاكراتی متعاقب حقوق سیاسیه بخشی مسئله‌سنك بویوك بر اكثریت احراز ایتمه‌سی مناسبتیله فوق‌العاده شنلكلر اجرا ایتمكده درلر .

موسیو آسكیته بلغراد كلندن ، چتینه زانباقندن، بروكسل قاملیاسندن وبكرش خانم الندن أورولمش فوق‌العاده بر چلنك اهدا ایدله‌سی عمومی بر مجلسده تحت قراره النمشدر .

لوئید جورجه یدی عدد قارتونلی بویوك قطعه‌ده طوپ رسمیله نامحدود كلله اشكالی تقدیم ایدیله‌جكدر .

بو هدیه‌لرك اعطاسنه حقوق نسوان نامنه بوندن بش آلتی سنه اول موسیو آسكیتی فنا حالده ضرب ایدن مشهور بر سوفراژه‌ت مأمور ایداشدر .

قراله عرض ایدیله‌جك حرمت و شكرانك شكل و اداسی هنوز تقرر ایتمه‌مشدر .

پارس : — انكلیز قادینلغیله عقد رابطهٔ اتحاد ایتمك و ائتلاف ممالكنده حكمران اولان شو بویوك و عمومی شاشقینلقده حقلرینی استحصاله قدر تیاب اولان او مدهش سوفراژه‌تلردن اسباب رهایی تدقیق و تأمل، تعمیق و استمزاج ایله‌مك اوزره فوق‌العاده مراخص عنوانیله مادام (تلغرافك بو قسمی مع التأسف اوقونامامشدر) ألچی تعیین ایدلمشدر .

بو مهم تشبث حسبیله فرانسه حكومتی خط حربده كی عسكردن اوچ درت قول اردو افراز ایده‌رك داخله سوق ایتمكه مجبور قالمشدر. عموم مؤتلفین حكوماتی منقدین عسكریه‌سی آلمار . خط حربنه قارشی اجرا ایدیلن صوك یارمه عملیاتنك بو سببله ممكن اولامادیغنی متحداً بیان ایتمكده درلر .

پترسبورغ : — خلق یاپاجغنی شاشیرمشدر .

میلیوقوف و كرنسكی یكدیكرلرینی تكذیب ایتمكده بر دوامدرلر .

عموم پاپاسلر هیئتی باشده اولدیغی حالده میلیوقوفجیلر خارج بوتون روسیه‌لیلر بویوك مومار یاقارق .. یا صلح.. یا صلح .. ندالریله افاق ایكلتمكده . سوقاقلرده كزمكده درلر

روما : — ایتالیان موسیقی شناسلری صلح !.. صلح!.. صلح.. ندالریله باشلایان بویوك بر اوپرا بسته‌له‌مشلردر .

روماده اوپرا صوك هفته ظرفنده تغنی ایدلمش و و حضارك مظهر تقدیری اولمشدر . انجق ایكنجی مسامره اثناسنده انكلیز سفیری فوق‌العاده قبا بر اوكسوروكله اوكسورمش و بالخاصه فرانسه سفیرینك ده آقصیرماسی اوزرینه اویونه فاصله ویرلمش و بر دها وضع صحنه ایدلمسی منع ایدلمشدر .

## شرق قرطاسیه مغازه‌سی

### قاضی كوینده پازار یولی جاده‌سنده

یكی كشاد اولنان بو اسلام تجارتخانه‌سنده هر نوع ادوات قرطاسیه، دفترلر، قللر، صالون قارت پوستاللری هیچ بر پازار ایله رقابت قبول ایتمز بر اهونیتله صاتلمقده‌در.

اهالیٔ محترمه بر دفعه تشریفلرنده فیئاتده‌كی اهونیت و نفاستی درحال تقدیر بیوره‌جقلردر. تجارتخانه‌ده ایریجه نفیس چای‌ده بولنمقده‌در .



## زوج الله زوجه

— سنی میخانه‌دن چیقاركن كورمشلر .
— آی .. نه او .. میخانه‌دن چیقمادیغمیمی كورسونلر ایستیورسك ..

## قاضی كوی توالت صویی : مصطفی فهمی

اون ایكی قوطو پودره یرینه بر شیشه توالت صویی آلیكز . وجهه طبیعی بیاضلق ویرر .

ده‌پوسی : استانبولده مصطفی شاملی مخدومی ، بك اوغلنده قارلمان مغازه‌سیدر . و عموم تجارتخانه‌لرده بولنور

## غریب بر شرلوق هولمس

## قاتیل كیم ؟

بو اسرار انكیز و جداً نوعنده امثالسز كتابی بوتون قارئلرمزه توصیه ایدرز

جمال‌الدین بكك كوزل قلمیله لسانمزه ترجمه ایدلمشدر.

هم خوش وقت كچیرر، هم حیاتك معما اطلاقنه سزا و قایعی اوكرنمش‌سكز. فیئاتی النمش پاره‌دن عبارتدر.

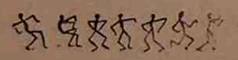

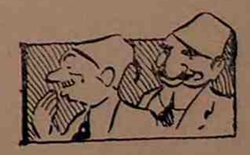

خنده‌نك تفرقه‌سی

## ائتلاف بابلی

—١٥—

### وحشیلر آطه‌سنده

نهایت، انكلیزلر مستثنا اولمق اوزره، ائتلاف مرخصلری، بدایتده آطه‌یه یاقلاشیر كبی كورونن واپوره مأیوسانه اشارت ویرمكه باشلادیلرسه‌ده و بورك یاقلاشاجق یرده بالعكس اوزاقلاشدیغی كوردیلر . بونك اوزرینه مرخصلر پك مدهش بر یأسه دوچار اولدیلر .

بریان — قباحت، غره‌یده‌در . بزه، بو واپوره اعتماد ایدلمامسنی سویلدی و سبب اوله‌رق‌ده، واپورك جمله‌مزی اسیر ایده‌جكنی ایلری سوردی .

ایتالیا سفیری — بز دائما بویله یاییورز . المزه كچن هر فرصتی قاچیره‌رق آجیسنی پك مدهش صورتده چكیورز. ایشته شیمدی چول ایله بحر محیطك دالغه‌لری آراسنده آج بی علاج قالدق .

بلچیقا مرخصی — اكر غره‌یك سوزلریله عامل اولورسه‌كز وای حالكزه ! ایشته بویله آپیشیر قالیرسكز. بنده جسارت و امید قالمدی .. كندمی طالعمك جریاننه براقدم .. سزلر، مادامكه هر شیئ دها ایی كوردیككزی، ادراك ایتدیككزی ادعا ایدییورسكز ، او حالده بزی بورادن قورتارمق ایچون نه لازمسه یاپیكز .. باقیكز، واپور هنوز افقدن غائب اولمدی .

روسیه سفیری — افندیلر، آرتق بو انكلیزلرك عقل خرجه‌لندن بیقدق .. قارغه كبی قلاغوزلق ایتدیلر، بزی فلاكتدن فلاكته صوقدیلر . شیمدی بنم‌ده بر تكلیفیم وار . ایستر دوست، ایستر دشمن اولسون بزی بو فلاكت مدهشه‌دن قورتاره‌جق شو كمینك طائفه‌لرینك نظر دقتلرینی جلب ایتمك ایچون هپمزده تفنك آتالم .

ائتلاف مرخصلری بویله هیچ بر قرار اتخاذینه مقتدر اوله‌مقسزین بر برایله غوغا ایدرجه‌سنه مذاكره ایدرلركن بردنبره بر طاقم غریب سسلر ایشیتدیلر . درحال، تپه‌نك اوستنده یوزلرجه وحشیلر كوروندیلر . بونلر آطه اهالیسی ایدی . همان ائتلاف مرخصلرینك اطرافنی قوشاتدیلر . یوزلرنده بلیره‌ن علائمدن بونلرك انسان اتی یمك ایچون ایی بر فرصت یاقالادقلری آكلاشیلیوردی .

پورتكیز مرخصی — ایشته بر بو اكسیك ایدی.. لورد غره‌ی، لوئید جورج ، باقكز دوستلركز كلدی ، نه‌یه سلاملامیورسكز ؟ آرتق شیمدی تمامیله الكزده‌یز.. لسانلرندن آكلادیغكز بو یام‌یاملر، بر اشارتكز اوزرینه بزی دیری دیری یرلر

انكلیزلر مستثنا اولمق اوزره بوتون ائتلاف مرخصلری اولدقلری یرده بوز كبی طونمشلردی .

غره‌ی — اوزولمه‌ییكز !.. قورقمه‌ییكز !.. بونلر بزم اولادلرمزدر . شیمدی كندیلریله قونوشه‌جغم ، فقط ، هپكزك و بالخاصه روسیه سفیرینك كمی‌یه اشارت ویرمكدن واز كچمه‌كز شرطیله ..

بونك اوزرینه ، بوتون ائتلاف مرخصلری ، كمی‌یه اشارت ویرمكدن صرفنظر ایتدیلر و انكلیز مرخصلری ده بونلری وحشیلرك پنجه‌لرندن قورتارمغه سوز ویردیلر .

بعده ، دیكر انكلیز رفیقلریله برابر لورد غره‌ی ، ایلك وحشی غروپنه یاقلاشه‌رق اونلرك لسانیله مذاكراته باشلادی .

وحشیلر، حامیلری اولان انكلیزلری طانینجه مدهش بر واویلا قوپاردیلر .. ایری آغیزلرندن، مقام سروردی صاری صالیه‌لر آقدیغی حالده بویوك بر سونجله انكلیز مرخصلرینه صاریله‌رق اویمكه باشلادیلر . انكلیزلر ، هیچده خوشلانمادقلری بو التفاتدن كندیلرینی قورتارمق ایچون چوق چالیشدیلرسه ده فائده ویرمدی .

ادوارد غره‌یله لوئید جورج كندیلرینك ائتلافجیلره تقدیمنی ارزو ایدن وحشیلرك بو طلبنی تبلیغ ایتمك اوزره ائتلاف مرخصلرینك یاننه عودت ایتدكلری زمان لورد غره‌ی صول قولاغنی و لوئید جورج اوست دوداغنی غائب ایتمشدی .

مصافحه اثناسنده وحشیلر افندیلرینه بو صورتله ابراز آثار مهماننوازی ایلمشلردی .

بریان — خایر دوستلرم ، بن انسان اتی یین بو آدملرك یوزلرینی كورمكدنسه فرانسه‌ده كوتوروم قالمغی ترجیح ایده‌رم . سز انكلیزلره قارشی كوستردكلری درین محبت سائقه‌سیله بلكه بنم ده باشمی قوپاریرلر

بو آنده ، پورتكیز مرخصی آجی بر چیغلیق قوپاردی . ائتلاف مرخصلری همان فریادك كلدیكی طرفه باقنجه ، پورتكیزلینك صاغ الیله قان ایچنده قالان قبا اتی طوتدوغنی كوردیلر .

پورتكیز مرخصی : « سفیل وحشیلر قبا اتمی قوپاردیلر ! » دییه باغیره‌رق اولدیغی یرده فیرلداق كبی دونیوردی .

دها اوزاقده ، ایكی وحشینك ، پورتكیزلینك قبا اتی كمال اشتها ایله یدكلری كورولدی .

( مابعدی وار )

دیپلوماتجی



## حکمیات «خنده»

اك بویوك حیله ؛ حیله‌یی ترك ایتمکدر.

* * *

کنج قیز قلبی بر صارماشقه بکزر . صارماشق کبی خاصهٔ ممیزه‌سی استناد، صارلمق؛ سومك حسی‌در. طبیعت و تصادف اونی بعضاً بر میخانه دیوارینه بعضاً ایسه بلند و معتنابر معبدك آلهی جبهه‌سیله علاقه‌دار ایدر .

* * *

وطن محبتی عائله آغاجی اوزرنده یتیشن بر میوه‌در .

* * *

دائما ناقص بولنمق و متمادیاً دها بویوك اولمغی ایسته‌مك ؛ ایشته انسانك اك طوغری تعریفی .

* * *

تواضع؛غرور افاده ایده‌بیله‌جك قدر متزاید اولماملی .

* * *

کبر ؛ کولنج وضعیتك والده‌سیدر .

* * *

بر یونان حکیمی قونوش ده سنی کوره‌یم دیمش علاوه ایدیله‌بیلیر .. هله حرکتده بولنده سنی اکلایه‌یم .

* * *

هر کیمك که بورجی وار در ، دردی واردر.

* * *

فلسفه علومك دماغیدر .

* * *

احتراصدن بحث ایدن ضعفدن ، فضیلتدن بحث ایدن قوتدن نصیبه‌دار در .

* * *

اطرافنده کیمسه بولنمایجه یالکز قالدیغنی فرض ایدن ادم موجوداتك اك عادیسیدر .

* * *

انسانك بویوکلکی، نفسنه قارشی ابراز ایتدیکی حاکمیت وقوه‌لرینی تربیه خصوصنده استعمال ایده‌بیلدیکی اقتدارده مکیندر .

* * *

قلب نه قدر بویوکسه ، عشقده او قدر بویوك اولور .

* * *

بر مسعودیتی سیر ایتمك مسعود اولمقدر .

* * *

عشق هر شیئك ابتداسی ، مدار دوامی و انتهاسیدر .

* * *

قلب بر بغچه در . ایچنده یتیشن احتراص اوتلرینی دائما سوکوب آتمالی !

* * *

دائما شفقت ، فضیلت و عدالتله برابر یورو-ملیدر .

* * *

ایلك نظرله، صوك قراری ویرمه‌ملی. نصل که ایری طاش قاپیلرك اوفق بر کوشه‌سنده اینجه و ایکله‌یه‌ن بر دوکمه بولنورسه بعضاً ده ایری یاری و شکلاً حساس اولدوغندن شبهه ایدیلن شخصلرده ده اوچانلر قدر رنان و طنان قلبلر وار در .

* * *

اعتدال ، کندیسنه صاحب اولان بر شخصی کوسترر . افراط ، نفسنه اسیر اولان بر انسانی اکلاتیر .

* * *

عفیف قادین قدر کوزل بر موجودیت ، کائناتده همان همان مفقود کبی در .

---



خنده‌نك تفرقه‌سی

## ائتلاف بابلی

—١٦—

### وحشیلر آطه‌سنده

ائتلاف مرخصلری بیننده جریان ایدن اوزون مذاکراتدن صوکرا ، انکلیزلر نهایت رفیقلرینی وحشیلر رؤساسیه تقدیم ایتمکه اقناع ایلدیلر . مرخصلر ، وحشیلر رؤساسیله کسب معارفه ایتمك ایچون سلاح بدست اوله‌رق کیتمکه قرار ویردیلر . فقط ، وحشیلر رؤساسی بو احتیاط و تدبیری کوروبجه ، ائتلافجیلر طرفندن بر سؤ قصده معروض قالمق تهلکه‌سنی حس ایده‌رك همان بونلرك سلاحلرینی آلمغه شتاب ایتدیلر . وحشیانه نعره‌لرله، انکلیزلردن غیری ائتلاف مرخصلرینك اوزرلرینه آتیلدیلر . انکلیزلر، کری‌یه چکیله‌رك وحشیلرله دیکر مرخصلر آراسنده‌کی مجادله‌یی سیر ایدییورلردی . ائتلافجیلر بر قاچ ال سلاح آتدیلر ؛ بوندن صوکدرجه‌ده غضبه کلن وحشیلر هجوم ایتدیلر . بر قاچ مرخص درعقب، قانلی مجادله میدانی ترك ایده‌رك «تسلیم اولدق» مقامنده انکلیزلرك یاننه التجا ایلدیلر . دیکرلری بر مدت دوکوشدیلر ؛ فقط ، بونلرده‌ده آثار نومیدی کورونمکه باشلامشدی. بو غوغادن صوکرا، بر یره قاچان روسیه سفیرندن ماعدا دیکر ائتلاف مرخصلری سلاحلرینی وحشیلره تسلیم ایده‌رك آیریجه‌ده ترضیه ویردیلر .

ایرتسی کون ، لورد غره‌ی ، کندیلرینی انکلتره‌یه کوتورمك اوزره ساحلده بر انکلیز تجار سفینه‌سنك بکلدیکنی تبشیر ایتدی . ائتلاف مرخصلری بو خبردن صوکدرجه‌ده ممنون اولدیلر .

بریبان — مأیوس آرقداشلرم ! اولدقجه صاغ و سالم وطنمزه عودت ایده‌جکمزی معلن بو خبر جداً شایان تشکر در . فقط، بزی بورایه کتیرن خسته‌خانه کیسنی تخریب ایتدیکمزه پك متأسفم . شیمدی هپمرده آز چوق معلول اولدوغمز ایچون بوکمی یه پك احتیاجمز وار. هر نه اولورسه اولسون، فرانسه‌یه واصل اولنجه همان استعفامی ویره‌جکم ؛ زیرا، بویله سقط اوله‌رق باش وکالت وظیفه‌سنی آرتق ایفا ایده‌مم .

ایرتسی کون، ائتلاف مرخصلری طوپاللایه‌رق یاره بره ایچنده کیمك بوندوغنی لیمانه کیتمك [illegible] دیزلدیلر. یالکز ، یاره‌لرینك پك آغیر اولمسندن دولایی یرندن قیمیلدایه‌میه‌جق بر حالده بولونان پورتکیز مرخصی ، هر تهلکه‌یی کوزه آلدیره‌رق برای تبدیلهوا وحشیلر رؤساسنك یاننده قالدی ؛ رؤساده بوکا ایی باقمه سوز ویره‌یلر . حرکته باشلامدن اول، ایتالیا سفیری ، بریبان و انکلیزلردن ماعدا دیکر مرخصلرك موجود اولدیغنی کمال تأثرله کورولدی . وحشیلر آطه‌سی‌ده ، بحر محیط سیاحتی و وحشیلرله وقوعبولان قانلی مجادله کبی بونلر ایچون مشئوم اولمشدی .

غره‌ی — افندیلر ! هیئت سفریه‌دن بز انکلیزلرله برابر سقط قالان بریبان و نصایحمه اتباع ایده‌رك حمایه‌مه صیغینان ایتالیا سفیرندن باشقه کیمسه قالمدی . دیکرلری، بحر محیطك دالغه‌لری آراسنده غائب اولدیلر . نه چاره قدرلری بویله ایمش ! . شیمدی سزی، اك امین یوللردن وطنلرکزه کوتوره‌جکم .

بریبانله ایتالیا سفیری ، ایکی اسکلت کبی یکدیکرینه دایانه‌رق شرق سویلین انکلیز مرخصلرینی تعقب ایله وحشیلر آطه‌سنه یاناشمش اولوب بر سمت مجهوله حرکته آماده بولونان انکلیز واپورینه دوغرو یورومکه باشلادیلر.

بریبانله ایتالیا سفیری، درین بر نفس آله‌رق وحشیلر آطه‌سنده جریان ایدن وقایعدن بیتاب بر حالده واپوره کیردیلر .

( مابعدی وار )

دیپلوماجی

---



### مداهنه

— ساعت قاچدر باقارمسکز ؟
— امرکزه متوقف افندم .

### بر عجمی کمانجی ایله

— کیدییورمیسکز ؟ تقسیم یاپاجقدم .
— ایشته بنده ذاتاً اونك ایچون کیدییورم یا !

### متسلی اول

— جانم نه اغلایورسك ؟
— نصل اغلامایایم ساعتمی ضایع ایتدم .
— اما یاپدك ها !.. بن قاریمی ضایع ایتدم باق نصل مستریحم .

### ذکا

افندی :

— هایدی چابوق استاسیونه کیتده صوك تره‌نك قاچده حرکت ایتدیکنی اوکره‌نوب کل بکا خبر ویر .

خدمتکار :

— پکی افندم شیمدی ، همان کیدییورم .

آره‌دن ایکی ساعت کچر ، اوشاق کوزکز ، افندی فنا حالده صیقیلمغه باشلار . نهایت اوشاق قاپیدن کوزوکور .

افندی :

— جانم نه‌رده قالدك بو قدر ساعتدر سنی بکلیورم.

خدمتکار :

— افندم نه یاپایم ، استاسیونده بولنانلره صوك تره‌نك قاچده حرکت ایتدیکنی دفعه‌لرله صوردم . جواب ویره‌ن اولمادی . بنده صوك تره‌نك حرکتنی بکلدیوب حرکت ایدر ایتمز ساعته باقارق وقت حرکتنی آکلادم و سزه خبر ویرمه‌یه کلدم .

### نه غریب

— بو قدر زنکین اوله‌سکز ده اوچنجی موقعله سیاحت ایده‌سکز .
— نه یاپارسك دوستم دردنجی موقع یوق که ..

### دها تجربه‌ده

— آمان .. آمان .. دوقتور بك عجبا زوالی اولادمی قورتاره‌بیله‌جکمسکز ؟
— باقالم افندم طاوشانلر اوزرنده تجربه ایتدیکم بر اصولی تطبیق ایده‌جکم امید ایدییورم .

### سویله‌مه‌مشدی

— افندم زوجکز برساعتدنبری اولمش بولنیور !..
— قابل دکل.. بو ممکن دکلدر. بکا سویله‌مه‌مشدی.

## «خنده» غزته‌سنه

هفته باشی بکلرم ؛ «خنده‌یی پك اوزلرم ؛
نسخهٔ عرفاندر او ؛ بکلیورم هر سحر ؛
کولدورر البت بنی روحه صفا بخش ایدر ؛
چاره اولور کولمه‌مه «خنده» کورسه اکر .

* * *

قوتنی الدیرر «خنده» یی ایستر کوکل ؛
ماتمی قویمز ئوه «خنده» یه ایتسه‌ك تماس ؛
دور قالان «خنده» دن حزن وکدر در صوکی ؛
ذوق و شطارت ایچون «خنده» قورار هر اساس ؛

* * *

قهقهه‌زن «خنده» لر مروحهٔ روح اولور ؛
«خنده» یی قوی ویرمیك الده طوتك بر دوام ؛
دلده براقمز چکر وار ایسه حزن و کدر ؛
بیلملیدر قدرینی سوملیدر خاص وعام .

* * *

مدخل راه امل خنده لی یوزلرده‌در ؛
عقدهٔ افکارمه «خنده» اولور چاره ساز ؛
صحبت یاران ایچون «خنده» اولور طوز بیبر ؛
«خنده» یی قیل پیشر و هر نه ایدرسه‌ك نیاز ،

* * *

موقع ووقته کوره «خنده» خطیب بلیغ ؛
کولمه‌دن ازاده در «خنده» کورن دیده‌لر ؛
قهقهه‌لر قارشیلر «خنده» یی پرشنبه‌لر ؛
نسخه‌سنی هر الان «خنده» یه افتاده‌لر .

قاضی کویلی خاکی



## «خنده» نك خصوصی تلغراف خبرلری

### لوندره مخابرمزدن شیمدی الدیغمز مهم تلغرافنامه

لوندره :

صوك محاربه‌لرده اولاد، پدر و قوجه ضایع ایدن قادینلره حکومت بر امید تسلی دها طوغریسی ملجأ سکونت تدارك ایتمك ایچون بر چوق چاره‌لر دوشونمش و نهایت قرالیچه‌نك رسمی ماتمزده عائله‌لره هدیه ایتمك اصولنی کشف ایتمشدر .

هر عائله رسمك آلتنه غائب ایتدیکی ارککلرك اسامیسنی یازه‌جق و بو لوحه‌لر پنجره‌لرك اوکنده تشهیر ایدیله‌جکدر . عوام قاره‌سنده بر مبعوثك وقوع بولان شدتلی سوآلنه حکومت مرخصلرندن بری جواب ویررکن کمال غرور ایله : «بز ماتمزده قادینلرمزك دفع الم ایتمه‌لری چاره‌سنی بولدق» دیمش و بر از اول عرض ایتدیکم اصولی کمال بلاغتله آکلاتمشدر .

تهکم طالغه‌لریله مالی بویوك قهقهه‌لر و آیاق باطیر-دیلری قاره‌یی دولدورمشدر.

مبعوثلر خطیبه بویوك فقط چوروك پورتقال و لیمون دانه‌لریله مدهش بر یاغمور یاغدرمشلردر ..

نتیجه‌نك نه رنك کسب ایده‌جکی مبعوثلرك قهقهه‌لری الآن نهایت بولمادیغی ایچون کسدیریله‌میور .

پارس : — صوك تعرضلرك محکوم سقوط اولمسی مناسبتیله هر طرفده عمیق بر غلیان وعصیان حکمفرمادر. قابینه‌نك اسقاط ایدلمسی و یرینه حق مشروعلرینه مالك بولنان انکلیز سوفراژه‌تلرندن بر ممیز مراهقه قابینه‌نك انتخاب و تعیین ایدلمسی تحت قراره النمق اوزره بر مجلس ملینك اجتماع ایتدیرلمسی غزته‌لر طرفندن متفقاً دمرنیا ایدلمکده در .

قلبلر مأیوس و مثال ناقوس ایکله‌مکده اولدوغندن حکومت بر هفته مدتله بارلرك اچلمه‌سنه و باره‌لرك داغلمه‌سنه مساعده ایتمشدر .

روما : — چند کون مقدم، اشعار ایتمش اولدوغم صلح اوپراسندن صوکره تیاترولر مسدود بولنیوردی . کچنلرده وقوعه کلن مسخره‌لغه مانع اولمق ایچون بو سفر اوینانلمسنه مساعده ایدیلن اوپرا کونی تیاترو مهم بر مفرزهٔ عسکریه طرفندن تحت محاصره‌یه النمشدر. پرده اچلدیغی زمان پریمادونا بویوك بر صورتده اغزینی آچه‌رق ! تسلیم .. تسلیم.. دیه باغرمشدر. بونك اوزرینه ائتلاف حکومتلری تبعه‌سی متحیزانی صحنه‌یی چوروك پورتقال و لیمون یغیلیله دولدورمشلردر. بونك اوزرینه تکرار تیاترو سد ایدلمشدر.

افکار عمومیه حرب میدانلرنده ابراز قهرمانی ایده‌میوب بویله زواللی ایتالیانلره قارشی سرتلك ابراز ایدن ائتلاف تبعه‌سنه درین بر غیض حس ایتمکده در . نتیجه نامعلوم.

پتروغراد : — بوتون روسیه مدهش بر طوفان شورش ایله محاطدر . کویلولر عمومی میدانلرده نطقلر ایراد ایتمکده‌درلر بویوك بر قونفرانسده چار سرایلرنده بولنان شکرلرك النه‌رق بویوك و عمومی بر طاتلی ضیافتی اعطاسی حکومت موقته‌جه تحت قراره آلنمشدر .

بو خبر روسیه‌ده شایع اولنجه اوچ کون اوچ کیجه دونانما یاپلمسی تحت قراره آلنمشدر .

ووتقا ... ووتقا ... ووتقا نداسیله بویوك بر روس شاعرینك نفیس بر منظومه‌سی طاتلی داغیتیله‌جغی کون عمومه بلااجرت توزیع ایدیله‌جکدر .

ووتقا ذوقنی شعردن، شکر ذوقنی طاتلیدن دویمق املیله کوکللر مست و سرمستدر .

### اعلان

نفوس تذکره‌می غیب ایتدم . یکی‌سنی چیقارتاجغم اسکی‌سی حکمدن ساقطدر .

امین اوغلی کامران

## پارسده بر لوقنطه‌ده



اتی کمکه چالیشان مشتری — حقیقةً پك وخیم زمانلر کچیرییورز.

## اختیار قوجه‌م

قوجه‌م اولدی اختیار ،
وارسون اولسون نه چیقار ،
هر ایشمه او یارار ،
بختیارم بختیار ،
نصیب اولدی بویله یار .

یوقدر اونك بر أشی ،
او در کورن هر ایشی ؛
اکسك دکل بر دیشی ،
بختیارم بختیار ،
نصیب اولدی بویله یار .

قویمز بنده هیچ کدر ،
صنعتی چوق سور ،
ایشه باشلار هر سحر ،
بختیارم بختیار ؛
نصیب اولدی بویله یار .

کولر یوزلی طاتلی سوز ،
هر سوزنده ولد در اوز ،
اکلندیرر شب و روز ،
بختیارم بختیار ،
نصیب اولدی بویله یار .

چالیشقان اولسه قوجه
اج قالمزسین بر کیجه ،
بیلمه‌لیدر بویله‌جه ،
بختیارم بختیار ،
نصیب اولدی بویله یار .

اللی ییللق بر اشم ،
اغرمدی هیچ باشم ،
یولنده در هر ایشم ،
بختیارم بختیار ،
نصیب اولدی بویله یار .

اینجتمدم بر زمان ،
یوزی بکا هپ « خندان » ،
اولمه‌یمی بن قربان ،
بختیارم بختیار ،
نصیب اولدی بویله یار .

أسمر یوزه اق صقال ،
پك یاراشمش بی بدل ،
یوزی نورلی بر کوزل ،
بختیارم بختیار ،
نصیب اولدی بویله یار .

فیل وجودلی بر ارکك ،
بکا ویردی چوق امك ،
حلال اولسون هر یمك ،
بختیارم بختیار ،
نصیب اولدی بویله یار .

هر سوزندن بال آقار ،
باقیشمدن تیز چاقار ،
یالان دکل چوق سور ،
بختیارم بختیار ،
نصیب اولدی بویله یار .

بکقوزلی
نفیسه





خنده‌نك تفرقه‌سی

## ائتلاف بابلی

—١٦—

### آلدانمه

ائتلاف مرخصلری ، انکلتره‌یه آیاق باصار باصماز راپورلرینی قراله تقدیم ایتمك اوزره دوغروجه خارجیه نظارتنه کیدرلر .

بریان — افندیلر ، بو دفعه طالعمز پك اوغورسز کیتدی .. هیچ بر شی یاپامدق . سیاحت باشمزه مدهش فلاکتلر کتیردی . آرتق ، بویوك سوزمه توبه ، بر دها بویله شیلره قالقمم .. یارین همان فرانسه‌یه کیدوب استعفامی ویره‌جکم .. واقعا ، سرسریلر قلوبنده ده بر آز ضرر کوردکسه ده وحشیلرله ، روس اختلالجیلریله اوغراشمق عادتا دلیلکدر .

غره‌ی — موسیو بریان ، پك چابوق فتور کتیرییورسکز .. عزیزم ، هپمز ده آز چوق متضرر اولدق ، آجیلر چکدك .. چوجوقجه‌سنه فکرلردن واز کچیکز .. مجادله‌مزه ینه باشلایاجغز .

بو آنده لورد غره‌یی تلفوندن چاغیررلر .

— آللو ! آللو !.. لورد غره‌ی می ؟..

— کندیسیدر .. نه وار ؟

— بحریه نظارتی ، آلمان تحت البحرلرینك بر آی ظرفنده بر میلیون طونلق تجار کمیسی غرق ایتدیکنی اشعار ایدییور .. سفینه مجهزلرینك قوهٔ معنویه‌لرینی قیرمامق ایچون رسماً اعلان ایده‌جکمز طونه مقدارینی بیلدیرمکزی رجا ایده‌رز .

— اوراسی نره‌سیدر ؟

— آلمانیایی آج براقمق نظارتی !..

— سز عقلکزیمی قاچیردیکز ، آیول؟ بر میلیون طون ایشیدلمه‌مش بر شیدر .. سوزلرکزی دوغرولتوکز .. سز آلمانیایی آج براقمق ایسترکن غالبا آلمانیا بزی آج براقه‌جق !..

— لورد حضرتلری ، اوزون سیاحتدن هنوز عودت ایتدیککز جهتله احوال حقنده معلوماتکز یوق . کیلرمز ، المالرکی دکزك دیبنه اینیورلر . الله بو آلمان تحت البحرلرینك وجودینی قالدیرسین !.

غره‌ی ، تلفونك آخذه‌سنی الندن براقه‌رق آلیق آلیق اطرافنه باقینیر .. رفقاسنك یورغون سیمالرینی کورونجه مدهش خبری سویلمکه جسارت ایده‌مز ..

فقط هپسی بردن صورارلر :

— لورد ینه نه وار ؟



## ایکن اذنلی

—«☺»—

اذنلی اوله‌رق اوه کلن و صباحلین راحت راحت اویویان ماکینیستك قاریسی :

— سوکیلی زوجم ، سوتجی کلدی و حساب پوصله‌سنی کتیردی .. نه دییه‌جکسکز ؟

کوزلرینی یاری آچان ماکینیست — غاز موصلقلرینی آچ و ماکنه‌یه یول ویر !..



## —( اوپورلر آره‌سنده )—

— عزیزم آچلقله نصلسك ؟

— یمکدن اول بر شی دکل اما ، یمکدن صوکره پك فنا ! ...



## انکلیزلرك استحضارات صلحپرورانه‌لری

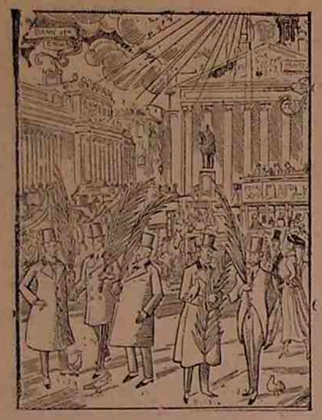

نهایت انکلیزلر بو صورتله استوقهولم یولنی طوتاجقلر

## حاضر جواب قوجه

—«(:)»—

زوجه — عجائب ، هر کیجه بویله کچ وقت اوه کلیورسك ؛ باشقه قادینلرك یاننده عقلکی غائب ایدییورسك .. هیچ اوتانمیورمیسك آیول؟

زوج — عقلمی غائب ایتدیکم جهتله سکا اولان شدید عشقم ایچون غائب ایتدیکم یرده اونی آرایورم ، لاکن بر درلو بولامیورم !..



غره‌ی — پك فنا .. آلمانیایی آج براقمق نظارتی آلمان تحت البحرلرینك بر آی ظرفنده بر میلیون طونلق تجار کمیسی یاطیردیغنی اخبار ایدییور .. مدهش .. پك مدهش !..

دیکر مرخصلر :

— غیر ممکن ! غیر ممکن ! سوزینی تکرار ایدرلر .

بو آنده ، خارجیه نظارتنه مستعجل بر تلغراف کلیر . لوئید جورج اوقویه‌رق آرقداشلرینه آکلاتیر .

— پترسبورغده‌کی سفیرمز بوقانان ، چارك بالذات تاج و تختندن فراغت ایتمش اولمسندن دولایی ائتلاف مرخصلرینك بو مقصد ایچون پترسبورغه کلملرینه آرتق حاجت قالمدیغنی و یالکز انکلتره سفارتخانه‌سنك محافظه‌سی ایچون مقدار کافی عسکر کوندرلمسنی اشعار ایدییور و بوکا سبب اوله‌رق ، روس اختلالجیلرینك سفارتخانه‌یی ، خارج ازمملکت قاعده‌سی خلافنه اوله‌رق تهدید ایتدکلرینی سویلیور .

بونك اوزرینه ، ائتلاف مرخصلری درین درین دوشونمکه باشلارلر .

سوز آلان روسیه سفیری :

— محترم مسلکداشلرم ، دوشونمك وحیرت ایتمکی موجب بر حال یوقدر .. تشکیل ایتدیکمز شو ائتلافجی هیئتی ، دها بدایتدنبری بر بابل قله‌سی اولمشدی .. هیچ کیمسه نه یاپدیغنی بیلمیوردی .. معلوم یا ، ائتلافی تشکیل ایدن حکومتلردن هر برینك مقاصد مخصوصه‌سی وار در . اویله آکلایورمکه ، نهایت الامر بربرمزی تپه‌لیه‌جکز . بویله بر حادثه قارشیسنده هیچده حیرت ایتمییکز . ایشته اسباب مسروده‌دن دولایی ، سزدن اذن آله‌رق زراعتله اشتغال ایتمك اوزره مملکتمه کیده‌جکم .. ارتق بشرك سعادتنی تخریب ایدن بو منحوس مسلکدن فراغت ایدییورم .

بو سوزلر شدید بر تأثیر حصوله کتیردی . روسیه علیهنه ادارهٔ کلام ایدن انکلیزلر مستثنا اولمق اوزره دیکرلری بو سوزلری تصویب ایتدیلر .

غره‌ی [ روسیه سفیرینه خطاباً ] — سفیر افندی ، بزه اختلال پروپاغانده‌سی یاپیورسکز ؛ لاکن ، ائتلاف دولتلریله ملتلرینك سرکارنده طوران ائتلاف حکمدارلرینی متین بر صورتده برلشدیره‌ن روابطی کسر ایده‌میه‌جکسکز .

روسیه سفیری — لورد حضرتلری ، آرتق آچیقجه قونوشه‌لم ! روابط متینه دیدیککز نه در ؟.. ملتلرینك سرکارنده طوران حکمداران کیملر در ؟ شویله بر دوشونورسه‌کز ، بو کون صاغلام قالان ائتلاف حکمدارلری : انکلتره و ایتالیا قراللریله یووانقاره‌دن عبارت .. دیکرلری تکرمکر یووارلاندی .. هله آرادن بر قاچ آی کچسین ، او وقت بو قراللرك ده عاقبتنی کورورسکز .

روسیه سفیری ، بو سوزلری متعاقب ، خارجیه نظارتنده‌کی اجتماع صالوننی ترك ایده‌رك چیقدی .

بلچیقا مرخصی — افندیلر ، وضعیت پك وخیم ! بن ده کیدییورم ..

بو ده چیقار .. دیکرلری ده چیقارلر ..

غره‌ی — سزلر ایسترسه‌کز کیدیکز . بن قاله‌جغم .. بر یره قیمیلدامیه‌جغم .. ثبات ایده‌جکم ..

ایتالیا سفیری — لورد حضرتلری ، لطیفه‌یی بر طرف ایدیکز . بو ایشده ثبات ایتمك فکرنده ایسه‌کز امین اولکز که بوکا انجق بن و بریان سایه‌سنده موفق اوله‌جقسکز .. فقط ، بریان ده یارین انکلتره‌یی ترك ایده‌جکی جهتله بنم ایچون ده کیتمکدن ، جانمی قورتارمقدن غیری بر چاره یوقدر .

رفقاسی طرفندن تمامیله ترك ایدیلن غره‌ی یاپایالکز صالونده قاله‌رق کزینمکه باشلار و کندی کندینه سویلنیر :

— ائتلاف بابلی !.. ائتلاف بابلی !.. روسیه سفیرینك حق وار .. بنم ایچون ده ارتق کندی بو غارق حیاته وداع ایتمکدن غیری یاپیله‌جق بر ایش یوق !..

دیپلوماتجی

— ختام —



## « خنده » نك هفته‌سی

### دیدی قودی

### ائتلاف بابلی

— هیئت قالمیه‌مزدن « دیپلوماتجی » نك نشر ایتمش اولدیغی سلسلهٔ مقالات ، فیمابعد غزته‌مزك برنجی مقاله‌سی اوله‌رق دوام ایده‌جك و ائتلاف حکومتلرینك سقیم سیاستلرینك اك صوك صحفاتندن باحث بولونه‌جقدر. بناءً علیه ، قائین کراممزك « دیپلوماتجی » نك بو مقالاتنی ده اولکیلر کبی مراقله اوقویه‌جقلرندن امینز . —

### ائتلاف تلفوننك فعالیتی

جون بول — آللو .. آللو .. عزیزم باتوشقو ، نه حالده‌سك ؟.. نه اولوك ؟.. احوالندن بر خبر اله‌مدیغم جهتله کلمکه نیت ایتدم .

باتوشقو — اوت ، حقك وار .. لاکن ، ظنمه قالیرسه احوالمه دائر پك چوق معلوماتك وار .. سکا دوغروسنی سویلیه‌یم . روسیه‌یه واقع اوله‌جق زیارتك تأخیر ایدرسه‌ك بك ایی ایتمش اولورسك .. چونکه بو زیارت بکا بهالی‌یه واوطوره‌جق .. شیمدی ، لیمانلری اشغال ایتدك .. صوکره ده اراضیمی استلایه قالقشاجقسك .. بنی دیکله ، بربرمزی زیارت کلفتنی اختیار ایتمیه‌رك دوست قالسه‌ق دها ایی اولور .

جون بول | ماشالله !. نظر دوکدن !.. سنی آرتق اوصاتمش . عقللاتمش کبی کوریورم .. ایی اما عزیزم ، شویله بر دوشون باقالم ، سکا اختلال و چارك استبداد بویوندیرغندن او قالین اکسه‌کی قورتارمق درسلرینی کیم ویردی .

— رجا ایده‌رم ، شیمدی بویله نازك مسئله‌لردن بحث ایتمکه لزوم یوق ؛ بلکه آغزدن بر طاقم قبا سوز لر چیقار و سنك ده خوشکه کیتمز .. دها ایی‌سی ، تعرض مسئله‌سنی حل ایده‌لم .

جون بول — اوت .. اوت .. دون ، بو مهم مسئله‌یی بیتیره‌مشدك . لاکن ، ینه تکرار ایدییورم ، بو خصوص فرانسز و آمریقالی دوستلرمزك ده رأیلرینی استفسار ایتمکلکمز لازمدر . بن ، غربده موفق اولمق ایچون ایجاب ایدن هر شیئی یاپدم . فقط سن ، لایعد و لایحصی موژیقلرکله هیچ بر شی یاپمدك و یاپمیورسك .. بو عطالته نه دییه‌لم ؟..

باتوشقو — عزیزم . آرتق تردده لزوم یوق .. حرب مسئله‌سی تمامیله ختام بولدی . اکر ، حالا دوام ایتمك فکرنده بولونورسه‌ق ، امین اولکه بویوك بر دلیلك ایتمش اولورز . بز بو حربو سببیت ویرمك حماقتنده بولوندیغی ایچون چاری حبس ایتدك .. طبیعی شیمدی او حماقتی بز یاپامایز . سکا توجیه ایره‌رم . سوسیالیستلرکی استوقهولمه کوندر و شو ایشه آرتق بر خاتمه ویرلسین ؛ زیرا ؛ آجلقدن اولیورم . هر کون بر چوق کیلرکی و ارزاقنی قعر دریایه کوندن او مدهش تحت البحر حربنك یقنده سنی ده آجلغه حکوم ایده‌جکنه هیچ شبهه ایتمه . اکر سوسیالیستلردن قورقیورسه‌ك ، سکا بر چاره اوکره‌نه‌یم .. چارك خلعی مسئله‌سنده بنمله ناصل حرکت ایتدکسه بو خصوصده ده اونلرله او وجهله حرکت ایدرسك . اولور بیتر .

جون بول — واقعا بو ده بر فکر در . لاکن اولا آکلاشمامز لازم . سن ده سوسیالیستمسك ، دکلمسك ؟

باتوشقا — بونی سکا عقد صلحدن صوکره سویلرم . اکر صلحك عقدینی لسریع وتأمین ایتمیه‌جك اولورسه‌ك بن اونی ده کندی کندیمه یاپابیلیرم .

جون بول ، بو سوزلردن دولایی پك زیاده حدتلنیر ، تلفونی قپار و ایکنجی متفق ماریانی چاغیرر .

— آللو .. آللو .. سوکیلی ماریان .. « شانپانیا » ده و « ئه‌ن » ده نه یاپیورسك باقالم ؟.. یر قازاندکمی ؟.. هینده‌نبورغ جبهه‌سنی دلدکمی ؟..

ماریان — آکلایورم .. غالبا ، روسیه‌نك باشنه چوراب اوردیکك کبی بنی ده قولی قنادی قیریق براقمق ایستیورسك .. اك کزیده اولادلرمك قانی آقیتدیغم یرلروه صرف ایتمکده اولدیغم بعض مساعی‌یه سبب ، سوسیالیستلری استوقهولمه کوندرمدن اول دشمنه بنم ده قولی بوکولمز بر قهرماما اولدوغمی اکلاتمقدن عبارتدر . سنك کیفکه موافق کلمجك موفقیات الده ایتمك مقصدینه مبنی دکلدر .

جون بول تلفونی قپار و حدتله :

— ایشته رزیل بر متفق دها .. « قاله » ایله بعض مستملکاتنی اشغال ایتمك ایچون بو ایی بر بهانه .. دییه‌رك اوچنجی متفق ایتالیایی چاغیرر .

— آللو .. آللو .. عزیزم ، « اینردنزو » ده ناصل کیدییورسك ؟

— حالی یوتدم .. مملکتی الت اوست ایدن اختلاللری باصدیرمق ایچون بکا درحال عسکر کوندر . وقت غائب ایتمکه کلمز ؛ زیرا وقت نقد در .. بونی سن هر کسدن ایی بیلیرسك .

جون بول ، تلفونی همان قپار :

— هپسی ده بربرندن اوغورسز .. شیمدی ، آوروپاده‌کی منافعم ایچون کندینی فدایه راضی اولان آمریقا قالیور ..

— آللو .. آللو .. یانکه !.. ناصلسك ! حاضرلنه‌کمی ؟..

ویلسون — پك ایی !.. پك ایی !.. کله‌جك سنه سکا غرب جبهه‌سی ایچون دها ۲۰۰ عسکر کوندره‌جکم . روزولتی ده یوللایه‌جغم .. چونکه حریف کله‌جك انتخاباتده بکا ینه مدهش بر رقیب کسیله‌جك .. ایسیمی ، شیمدیدن بونك ده شرندن قورتولمش اولورم .. جبخانه‌یه احتیاج وارمی ؟.. ایسترسه‌ك بر سپارش یاپ .. ها ، شونی ده سویلیه‌یم .. فیئاتلر اوچ مثلی فیرلادی .. اوکا کوره حساب یاپ ..

جون بول ، تلفونی قپار .. حدتله :

— های الله جزاسنی ویرسین .. هر کس کندی منفعتنی دوشونیور . ایشلر ده هپ عکسی کیدییور . شیمدی باشمی نه‌ره‌یه اورایم ؟.. استوقهولمه کیتمکدن باشقه چاره قالمدی .. واقعا پك مؤلم ، اما بوندن باشقه چاره یوق .. ایشلر طوردی کیمسه بنم ایچون کندینی اولدورمك ایسته‌میور . طبیعی بن ده اولسه‌م بویله یاپارم ..

دیپلوماتجی

(مابعدی وار)



### محتکرلر شرقیسی

پك فقیردك هیچدن اولوق هپ زنکین ؛
سرمایه‌مز بادهوا احتکار .
مسعود ایتدی حرب حاضر بزلری ؛
چالدق چرپدق بانکر اولدق بختیار .

* * *

نه‌لر یاپدق ، نه‌لر امدك کمردك ،
کیجه کوندوز قونلمشدك فرصته
ال آلتندن الدن اله صاتشلر ؛
صاحب اولدق بیوك ، بیوك ثروته .

* * *

پیاسه‌ده چویرردك فیرلداق ؛
کیزلی طوتدق احتکارك یرلری .
ایچمزه کیرمش مکر بر غماز ؛
کشف اولندی چرخمزك محوری

* * *

پنجه‌سنه آلدی بزی حکومت ؛
آرقاداشلر چاره نه‌در حال یمان .
فویه‌مزك کنهی آرتق بیلندی ؛
شهرمزك خلقی بزلره لعنت خوان .

* * *

صاغه صوله هیچ باقادق یاکلدق ؛
نه‌لر آلدق ؛ نه‌لر ایتدك ادخار .
ایشك صونك دوشونمه‌دك پك یازق ؛
ایچمزده یوقمش مکر عقلکار



### لوغانوده

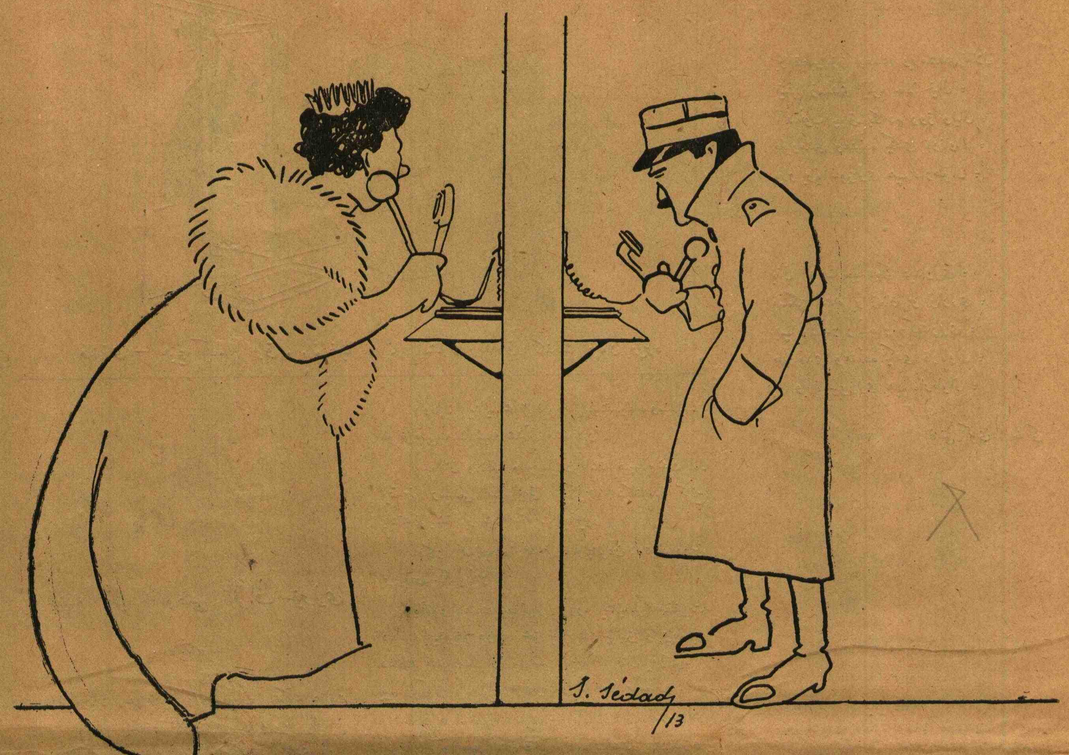


یونان قرالنك والده‌سی — نه اولدی .. بویوك بر خلجان ایچنده‌یم ؟ قرال قسطنتن — هیچ بر شی دکل .. ایتالیانلر ارناوودلغه قرال اوله‌جغندن قورقویورلر .

* * *

مغلوب اولدق حرصمزه پك فنا ؛
بورنمزدن چیقاجقدر عاقبت .
دوشنمدك کیردك کناه ایشلره ،
فائده ویرمز ایله‌سه‌کده ندامت .

* * *

خلجاندن یورکده اضطراب ؛
کیزلنمك ایچون کاشکی اولسه‌م بر فاره .
حبسلرده ممکن دکل یاشامق ؛
آرقداشلر یوقمی بزه بر چاره .

* * *

یالین آیاق قاله‌جقدی خلقمز ؛
نه‌لر یاپدق نه کناهلر ایشلدك .
مستحقز آتسه‌لر حتی کوتك ؛
ال اوزاتدق هر شیئی بز دیشله‌دك .

* * *

بن دکلدم اویله حریص خلقةً ؛
آرقاداشلر دوشوردیلر دوزاغه .
منفعتده وجدان یوقدر دیدیلر ؛
شایسته‌یز کیجیرسه‌لر قازغه .

* * *

حرام اولسون آرتق بزه بوحیات ؛
قورقومزدن نه‌یمك وار نه اویقو .
باشمزه کله‌جکدی بو بلا ؛
حرصمزدن قالمامشدی هیچ طویغو .

* * *

اك طوغریسی جرممزی اعتراف ؛
ایتمك کرك ؛ بودر آنجق سلامت .
مرحمته صغنورز کنهکار ؛
عفوه سزا بلکه کورور حکومت .

۲٦ مایس ۳۳۳
ا : ع

### امتحان هدیه‌سی

— اولادم سکا نه آلایم بو سنه درسلرینی پك کوزل اکمال ایتمشسك .

— باباجغم بر داوول آل !

— یووو ... باشقه بر شی ایسته ، صوکره بنی چالیشیرکن راحتسز ایدرسك ..

— باباجغم سن چالیشیرکن چالمام .. اویورکن چالارم ..

