برقات‌دها آكلامش بولنورز . باخصوص سزعلم ومعرفت اردو - سيسكز . وطن محبتى ، استقلال‌شرفى ، يشامق حقى سز تعميم ايده‌جكسكز . بو جهتله بوكبى‌فضائل عاليه‌يى تعميم‌ايتمكله الديوك خدمتكزى يايمش اولورسكز .

اردويه كلنجه: او، وطنى وخلافتى مدافعه‌ايچون حياتنى‌وقف ايتدى . بو بيوك كون اردونك قلنجنده‌كى شرفى نه كوزل خاطرلاتيور . قوت‌اتحاددن طوغار . قارداش سوكيسى هرمشكلى اقتحامه كافيدر .

چاليشبكز افنديلر. چونكه بوكونكى غيرت‌يارينك مبارزه‌سنه بزى حاضرلايه‌جق .

اولادلرم ! شمدى سزى وطن وملتك بقاسنى و پادشاهمزك طول‌عمره نائليتى تمنيه دعوت ايدييورم . يشاسون وطن وملت، يشاسون استقلال عثمانى ، يشاسون پادشاه ، يشاسون كنجلك .

بتون كنج اولادلريمه سلامى سويليكز .]

دارالفنون ومكاتب عاليه طلبه‌سى بونطقى آلقيشلامشلردر .

عزت پاشا هيئت مرخصه‌نك برر برر اللرينى صيقمش‌در. بورادن معارف نظارتى دائره‌سنك اوكنه كلشلر ، صنوف منوره عثمانيان [دارالفنون و مكاتب عاليه نامنه استقلال عثمانى مناسبتيله معارف نظارتى سلاملارز .] ديمشلردر . معارف ناظرى نامنه تدريسات عاليه مديرى عادل بك نطق آتى ايله بوسلامه مقابل ايتمش‌در .

[عثمانلى معرفت اردوسنك مستقبل قهرمانلرى...

ترتيب ايتديككز شو علوى تظاهرات بيوك بيوك فلاكتلر كچيره‌ن زواللى وطنمزك تعاليسى بولنده يالكز اظهار شادمانيدن عبارت دكلدر. بن، بوكنج ناصيه‌لرده بيوك بر اميد عزم وقناعت روح كورييورم .

سزه صميم قلبم‌ايله سويليورم. ملته‌صميمى برروح ويريبورسكز. بوروح هركسك قلبنده‌كى آرزو وعزمى تازه‌ليه‌جك. ايشته بوعزمك حصولى كونى كوكسلر رنكين موفقيتلرله شيشه‌جك .

افنديلر ! تاريخده بيوك مثاللر واردر . ١٨٧١ ده فرانسه مغلوب اولديغى زمان اوتى كنجلك قورتاردى . كنجلك بو بيوك كون مناسبتيله ترتيب ايتديككز بو پارلاق مراسمله سزده بو روحى كوستريكز . دارالفنونك اسكى برخادمى صفتيله الك روحى تبريكاتمى تقديم ايده‌رم .]

شهر اماتى اوكنده رسم احتفاله اشتراك ايدن كنجلرى شهر امينى جميل پاشا ايله اركان‌امانت استقبال ايتمشلردر، شهر امينى پاشا كنجلرك بو پارلاق تظاهراتندن پك متحسس اولدقلرينى سويله‌مشدر .

باب‌عالى اوكنده دارالفنون ومكاتب عاليه طلبه‌سى نامنه برنطق ايراد ايدلمش ، بونطقه داخليه ناظرى طلعت بك افندى طرفندن بروجه‌زير جواب ويرلمشدر .

[كنجلكك بوكون كوستديكى شوصميمى تظاهرات پك قيمتليدر. دولت كنجلكه اتكا ايدييور واوندن اقتباس قوت ايليور . بز كنجلكله برابر چاليشيورز . بزدن صكره كيلرده انجق او قوتله چاليشه‌بيله‌جك. عثمانلى كنجى كندى وطننه لازم ولايق برصورتده چالشديغى كون چوق شى قرانمش اوله‌جغمزه امين اوليكز .

افنديلر ! عثمانليلغك يوم تأسيسى مناسبتيله پادشاهمزه دعا ايدەلم .

باب‌عالى‌دن سراى همايونه كيديله‌رك سراى همايون باغچه‌سنده طابيه طرفندن بركيد رسمى اجرا ايدلمش ، ذات حضرت پادشاهى بونى پنجره‌دن تماشا بويورمشدر . دارالفنون مديرى حضورهمايونه قبول اولونه‌رق ملتك شبان منوره‌سنه محظوظيت شاهانه تبليغ ايدلمشدر .

سرى‌دن حركت اولوندقدن صوكره مجلس ملى اوكنه كيدلمش وبوراده توقف اولنه‌رق [ملت عثمانيه‌نك ممثلى اولان مجلس ملى‌يى بو يوم مبجل مناسبتيله تبريك ايده‌رز] جمله‌لريله ايفاى بريكات ايدلمشدر . بوبله‌جه دارالفنونه عودت‌اولونمشدر .

مؤسسين عظام

سلطان عثمانيه‌نك تأسيسى مناسبتيله‌اجرا اولونان رسم احتفال، عثمانليلرى تاريخلرى‌نك شانلى كونلرينى ياد وتخطيره سوق ايتمش‌در. تاريخ تأسيس واستقلال‌حقنده‌كى مطالعات ، بونسخه‌ده « برتاريخ مسئله‌سى » مقاله‌سنده كوسترلمش‌در . عثمانليلرك اجداد عظامى ، ارطغرل عائله‌سى‌در .

مؤسس دولت سلطان عثمان خان اولدر؛ فقط پدر محترملرى ارطغرل‌بكك‌ده فوق‌العاده عزمى، جسارتى، فضيلتى‌سناى عالى دولتك ايلك تمل طاشلرينى وضع ايتمش‌در. سلجوقيلرى‌دوشمش‌اولدقلرى كريوة‌اضمحلال‌دن، كمال علوجناب ايله‌قورتارمغه ساعى‌اولمش‌اولان ارطغرل‌بك‌ايدى... برطرفدن‌دولت‌سلجوقيه، ديكر جهتدن‌بيزانس آره‌سنده فضيلتى ، بسالت وشجاعتى كوسترمش ، سلجوقيلردن آلديغى اراضيه قبيله‌سى‌افرادنى پرلشديرمش ، پارلاق ظفرلرله، سريع موفقيتلرله سلطنت عثمانيه‌نك تملرينى تأسيس ايله‌مش‌ايدى. ارطغرل غازى نك سكود قصبه‌سى‌جوارنده اولان تربهٔ منيفه‌سنك رسمى‌ده ـ احتمال ملى وسيله‌سيله ـ وضع انظار قارئين ايله‌دك .

« سلطان عثمان اول »

تأسيس واستقلال سلطنت خاطرات معززه‌سيله ، هنوز فكرلر مشغول اولديغى ، مؤسس دولت سلطان عثمان خان اولك مناقب جانبه‌سى وتأسيس سلطنته متعلق ايدن وقوعاتك صفحات مشعشعه‌سى چشم افتخار اوكنده تجسم ايتمش بولوندىغى برصره‌ده حكومتك اطه‌لر دكزنده تفوق بحريسنى تأمين ايچون بره‌زيليا حكومتى حسابنه انشا ايدلمش اولان دريدنوطك صاتون آلنمش ،

دره‌كنه عثمانلى سنجاغى چكيلمش ، « سلطان عثمان اول » تسميه ايدلمش اولديغى تبشيراتى جرائد يوميه‌ده كورولنجه، بوتون‌عثمانليلر بويوك بر شوق و شادى‌يه مستغرق اولديلر . بر طرف دن (رشاديه) دريدنوطنك‌ده اكمال تجهيزاتى قوة قريبه‌يه كلمش اولديغى ايچون، (رشاديه) ايله (سلطان عثمان) ك ، برمدت‌دن برى كسوفه اوغرامش وعثمانليلرك قلبنده درين يارەلر آچيلماسنه سبب اولمش اولان سطوت بحرية عثمانيه‌يى همان اعلا واحيا ايده‌جكلرى فكر وملاحظه‌سى قلبلرده‌كى انشراحه كشايش ويردكجه‌ويرمشدر.(رشاديه) ايله (سلطان عثمان‌اول)ك رسملرينى ستون تصويره آلديغمزكبى عثمانلى دونمانسنك قدرتى فوق‌العاده تزييد‌ايده‌جك‌اولان بوايكى مهيب‌قوتك نام‌عاليلرينه منسوب اولديغى ايكى سلطان ذيشانك ، مؤسس دولت سلطان عثمان خان ايله پادشاه عاليجاه سلطان محمد رشاد خان‌خامس حضرانتك تصويرلرينى‌ده صحيفهٔ افتخاره نقل و بو يكى عثمانلى دريدنوطى حقنده معلومات آتيه‌يى درج ايدييورز :

(سلطان عثمان) دره‌دنوطنك عثمانلى دونمماسى صف حرب سفائنى مياننه كيرمسى بالطبع عظيم براهميتى حائزدر . برطرفدن بالعموم تقسيطلرى تسويه ايديله‌رك برقاچ آيه قدر يوله چيقمسى مأمول‌اولان (رشاديه)وديكرطرفدن(سلطان‌عثمان)دره‌دنوطلرى عثمانلى دونمماسنى خيلى برزمان ايچون قومشولرينه نسبتله مستحق اولديغى موقع حاكميته‌ايصال ايده‌جك وهيچ شبهه‌سز شان‌وحيثيت عثمانيه دائره‌سنده مستقر برصلحك‌اساسلى عاملرندن اوله‌جقدر . سلطان عثمان دره‌دنوطنك قيمت حربيه‌سى وابعادى حقنده‌كى معلوماتى بروجه زير درج‌ايدييورز :

ريبو دوزانيرو (سلطان‌عثمان) دره‌دنوطى بره‌زيليا حكومتى طرفندن انكلتره‌نك آرمسترونغ دستكاهلرينه سپارش ايدلمش وتماماً انشا وتجهيزى ختام بولمش اوزره بولنمشدر . كمى آژانس اوتومانك‌ده تبليغ ايلديكى وجهله افرنجى مايس آينه قدر عثمانلى دونمامسنه التحاق ايده‌بيله‌جكدر .

دره‌دنوط (٢٧,٥٠٠) طونه حجم استيعابيسنده و (٢٢,٥) ميل سرعتنده‌در . زره ثخنى ٢٣ سانتيمترودن فضله اولوب ، دردى باشه ، آلتيسى آرقه‌يه ودردى وسطه تعبيه ايدلمش اون درت عدد (٣٠,٥) سانتيمترولك بيوك طوپه و (١٥) سانتيمترولك (٢٠) عدد متوسط طوپه مالكدر .

دونماى عثمانى معاونت مليه مليق (ريبو دو ژانيرو) بنك اشتراسى خبر بشاشت اثرينى صورت آتيده مندرج تلغرافنامه ايله بالجمله شعبانته تبليغ ايلمشدر :

[ريبو دوژانيرو دره‌دنوطى آلندى. سلطان عثمان اول تسميه قلندى . تبشير ايدرز . موجوديتمزك بقاسى ايچون دائما فداكارلق لازمدر. ناموس، حميت بورجى‌اولان بدلنى ويرمك ايچون جمله‌يى وظيفه‌يه دعوت ايلرز . وار اولسون عثمانليلق .]

سلطان عثمان دره‌دنوطنك اشتراسى عموم عثمانليلره نه كبى وظيفه‌لر تحميل ايتديكنى هرعثمانلى تقدير ايليه‌جكنه شبهه ايتمەيز. كچيرمكده‌اولديغمز مضايقهٔ ماليه‌يه رغماً حكومت (سلطان‌عثمان) دره‌دنوطنى اشترا ايتمسيله مقدس وطنك مدافعهٔ حقوقى عثمانليلر نظرنده هيچ براحتياجك اونوتديره‌ميه‌جغى بروظيفهٔ حميت تشكيل ايلديكنى نظر جهانده تجلى ايتدرمشدر .

شوصوره‌ده دولت عثمانيه‌نك آطه‌لر دكزنده تفوق قوتى حقوق عثمانيه‌نك مصونيتنه واوروپاده متين برصلح تأسيسنه نه قدر عالى برصورتده خدمت ايليه‌جكى ايضاحدن مستغنىدر .

دونمانك اهميت عظيمه‌سنى تقديرده متفق اولان عثمانليلرك اوكا معاونت‌ده‌ده هم دست وفاق اولدقلرى وعثمانلى كيسه‌لرينك هرشيدن اول دونمانك احتياجاتنه آچيق بولنديغى هروسيله ايله انبات اولنمشدر .

(سلطان عثمان) دره‌دنوطنك‌اشتراسى دونمايه معاونت‌شوقنى برقات‌دها تزييد‌ايليه‌جكنه شبهه ايتمەملىدر. دونماى عثمانى جمعيتك دعوتى هرطرفده كمال خواهشله تلقى اولنه‌جغى وجمع‌اعانه برقات دها كرمى ويريله‌جكى بزجه شبهه‌دن وارسته‌در .

(سلطان عثمان اول) دريدنوطنك حكومت عثمانيه طرفندن اشترا ايدلمسى ، اوروپاده ، درلو درلو مناقشاته سبب اولمش‌در ... بالخاصه يونانستان پارلمنتوسنده ، باش وكيل موسيو وەنيزەلوس‌دن كمال تلاشله استيضاحه تشبث ايدلمش‌در . ونيزەلوس ، اسرار حكومت‌در ، سويلنەمز . تدابير بحريه‌مز اقشا ايديله‌مز كبى بر.قابله‌ده بولونمش‌در .

فرانسز غزته‌لرى‌نك بوخصوصه‌كى تنقيداتى ، يونانستانه انهماكات‌دن ، حكومت‌عثمانيه‌نك اتفاق‌مثاثه تمايل ايتمكده‌اولديغى بولنده‌كى تخمينات‌دن ايلرى كليور . معمافيه انكليز جرائدى اولدقجه‌حق‌دن آيريله‌ميه‌جق بروضع آلمشلردر . آوستريامطبوعاتى ايسه عثمانليلرى بوتديرلرنده تماميله حقلى كورويورلر .

هورلا

« كى دوموپاسان » دن

. . . . . .

٨ مايس . — نه‌لطيف بركون ! بوتون‌صباحى‌أومك‌اوكنده‌كى كنيش چمنلكده ، اطرافى اورتن ، وآلتى‌كوللكلين جسيم‌چنارك آلتنده كچيردم . بوملكتى چوق سوەرم ، بم بوتون كوكلارم بورادە اولديغى ايچين بوكويده ياشامغى پك‌سوەرم ، بوانجه‌ودرين كوكلركه ، برآدمى اجدادينك دوغمش وأولمش اولديغى بويرلره باغلارلر ؛ طرز وتفكر وتعيش ، عادات كبى اغديه‌يه‌ده اولان تأثيرى ، شيوهٔ محلى ، كويليلرك شرقيلرى ، طوپراغك قوقوسى، كويلر ، حتى هوا بيله انسانى اورالره باغلايان رابطه‌لردر .

بويوديكم أومى پك سوەرم . پنجره‌لرمدن ، همان أومك پك يقينندن ، باغچه‌مك‌بوتون اوزونتنجه ، جاده‌نك آرقه‌سندن آقان « سن »ى ، اوزرى « روئن »دن « هاور » ه كيدن كيرلره أورتولى بويوك وكنيش « سن » ى كورويورم .



سلطان محمد رشاد خان خامس حضرتلری

صولده ، آشاغیده ، « روئن » مائی چاتیلریله بویوك شهر ، سیوری اوچلی غوتیك چاك قله‌لریله کورونویور ، قاته‌درال اطرافه حاکم‌اولویوردی، لطیف صباحلرده ، مائی هوا ایچریسنده ، معدنی اوغولتولریله عکسلر یاپان چاکلرك هرضربه‌سی طاتلی بر آهنگله باکا قدر کلیر . روز کارك کتیردیکی یونغمات هوائیه بعضاً پك قوتلی ، بعضاً خفیف ، بعضاً متیقظ ، بعضاً ده رخاوتکاردر .

بوصباح هوا نه لطیفدی !

ساعت اون بره دوغری کوچوك بررومورکور ، کثیف دومانلر صاچارق ، براوزون کمی قافله‌سنی کمال زحمتله باغچه‌مك پارمقلغی اوکندن کچیریوردی .

ایکی دیره‌کلی بر انکلیز غولتی قیرمیزی بایراغنی سماده تموج ایتدیریور ، و اوچ دیره‌کلی ظریف بر بره‌زبلیسا کمیسی ، هر طرفی بیاض ، شایان حیرت برتمیزلیکده ، پارلاق بر صورتده اوزاقدن کلیوردی ، سیمی بیله‌دن اونی سلاملادم ، شوکمی بی کورمك بنی بك محظوظ ایتمشدی .

۱۲ مایس ۰ — بر قاچ کوندن بری بر آز حرارتم وار ، کندیمی خسته ، داها دوغریسی محزون بولویورم .

سعادتمزی یأسه ، امیدمزی حزنه تبدیل ایدن بو اسرار انکیز تأثیرات نه‌ره‌دن کلیور ؟ دینسه بیلیرکه هوا ، نامعلوم قوتلرله مالی . اثیر غیر مرئی ، بزی سراتر ایله همبزم ایدیور . بوغازمده تغنی ایتمك اشتیاقلری ایله کمال تشنه ایله اویانیورم — نیچین ؟ — صویك بونجه ایتیورم ، کوچوك برتنزهدن صوکرا ، صانکه اومده بنی بویوك برفلاکت بکلیورمش کبی مأیوس عودت ایدیورم .

— نیچین ؟ — عجبا جلدمه تماس ایدن سؤوق بررعشه سینیرلریمی صارصوب روحمی متأثرمی ایتدی ؟ عجبا بولوطلرك شکلی ، کونك وشو پك مختلف اولان اشیانك الوانی نظرلرم اوکندن کچمرك فکرمی تشویشمی ایتدی ؟ بوتون اطرافمزی محیط اولان ، بوتون باقمه‌دن کوردیکمز ، بوتون طانیمه‌دن چارپدیغمز ، بوتون بیلمه‌دن دوقوندیغمز ، بوتون تفریق ایتمه‌دن تصادف ایتدیکمز ، اوزرمزه ، عضولرمزه ، حتی بالذات قلبمزه ، بو غریب وغیر قابل ایضاح ، اونلر طرفندن کلمن آنی تأثیراتی بیلیورمی‌یز ؟

نه درین ونه اسرار انکیز بر غیر مرئی ! نه پك کوچوکی ، نه پك بویوکی ، نه پك یقینی ، نه پك اوزاغی ، نه بیلدیزلرسکاتی نه بر داملهٔ صو ایچینده‌کی متمکینی مشاهده ایده‌مین کوزلرمزله ... طنان عکسلر یاپان برهوا ایچریسنه سوق ایدرك دائما بزی یاکیلتان قولاقلرمزله ... بوسفیل حسلرمزله ، اونك فکرومقصدینه نفوذ ایده‌میورز . بوتون بومعجزه‌لری یاپان پریلردر . اهتزاز ، حرکاته تبدل ایدر . بوتبدلات نتیجه‌سنده موسیقی تولد ایدرکه اوده برکوپکك کندن پك آز اولان حسمزی ، آنجق برشرایك سنی تفریق ایده بیله‌جك قدر قوهٔ ذاقه‌مزی حاصل ایدر .

آه ! داها دیکر عضولرمز اولسه‌یدی ، اونلر ایچینده دیکر معجزه‌لر بزه لطف ایدرلردی ، واوزمان اطرافمزده‌کی داها باشقه شیلری تفریق واحاطه ایده‌بیلیردك .

۱۶ مایس ۰ — خسته‌یم ، بومحقق ! کچن آی پك ایو ایدم ! حما ، شدتلی برحما ، داها دوغریسی حمالی بر ضعفیت ، روحمی‌ده وجودم قدر تخریب ایدییور . دائما مدهش برتهلکه‌نك تحت تهدیدنده بولونمام حسی ، بربدبختلغك ، أولومك یاقلاشمه‌سی قورقو-

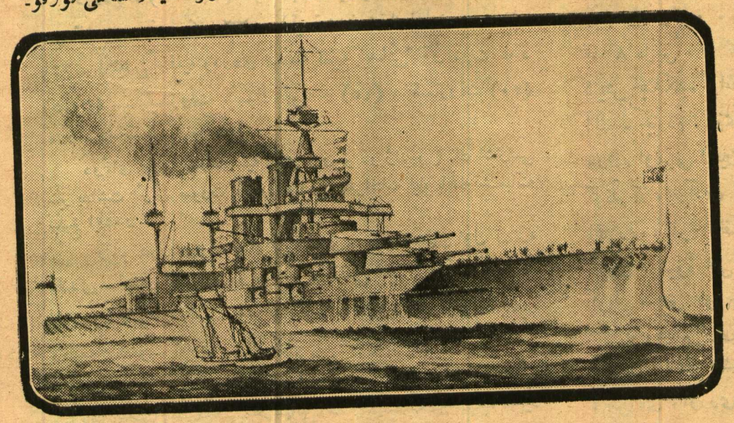

رشادیه دریدنوطی

[« تصفیر افکار » رفیقمزك قلیشه‌سی]

سی ، محقق غیر معلوم برفنالغك حس قبل‌الوقوعی قائمده ، أتمده جولان ایدیور .

۱۸ مایس ۰ — دوقتورمدن کلیورم ، زیرا آرتق هیچ اویو-یه‌میورم ، ایچه معاینه ایتدی ، وبنده نبضك سریع آتمه‌سی ، حدقه‌نك بویومه‌سی ، تهیج اعصابدن باشقه هیچ برتهلکه‌لی مرض بوله‌مدی . دوش یاپیور ، و « برومور دوپوناسیوم » ایچیورم .

۲۵ مایس ۰ — هیچ برتحول یوق ! حقیقةً پك غریب برحال کسب ایتدم ، آقشام یانلاشدیمی آکلاشیله‌ماز مجهول برخلجان ، بنی تمامیله ضبط ایدیور ، صانکه کیجه بنم ایچین مدهش برتهلکه صاقلایوردی . پك چابوق یمکمی بییور ، صوکرا اوقومغه قویولویورم ؛ لکن کله‌لری آکلایه‌میورم ، آنجق حرفلری تفریق ایده‌بیلیورم . بونك اوزرینه صالونمده ، اوزونلغنه وکنیشلکنه مبهم ومقاومتسوز برقورقونك تضییق آلتنده ، اویقودن قورقارق ، یاناقدن قورقارق یورویورم .

ساعت اونه دوغری اودامه چیقیورم . ایچری کیره‌رکیرمز آناختاری ایکی دفعه چوبربور ، و سورمه‌لری ایتیورم ؛ قورقویورم ... نه‌دن ؟.. شیمدی‌یه‌قدر هیچ برشیدن قورقمازدم... تکمیل‌دولابلرمی آچیورم ، قاریوله‌مك آلتنه باقیورم ، دیکلیورم .. دیکلیورم ... نه ؟ بوعجبا ساده غریب برراحتسزلقمی ، یوقسه کلوب کبی برخلجانمی ؟ برعصبیتمی ، برآز قان هجومی ، نهایت ضعیف ونارین اولان جانلی ماکنه‌مزك ایشله‌مسنده‌کی پك کوچوك براطرادسزلقمی ؟ بوحال بنی انسانلرك پك بختیاری ایکن الك بدبختی ، پك جسوری ایکن الك جبینی یاپیور ؟ صوکرا ، یاتیورم ، بر جلاد بکلر کبی اویقویی بکلیورم . متدهش اونك کلیشنی بکلیورم ؛ قلبم چارپارق ، باجاقلرم یکدیکرینه اورارق‌دن ، بوتون وجودم یورغانك آلتنده پرحرارت تیترمه‌یدك‌دن ، براوچورومك



مؤسس دولت سلطان عثمان خان اول حضرتلری
[« اقدام » رفیقمزك قلیشه‌سی]

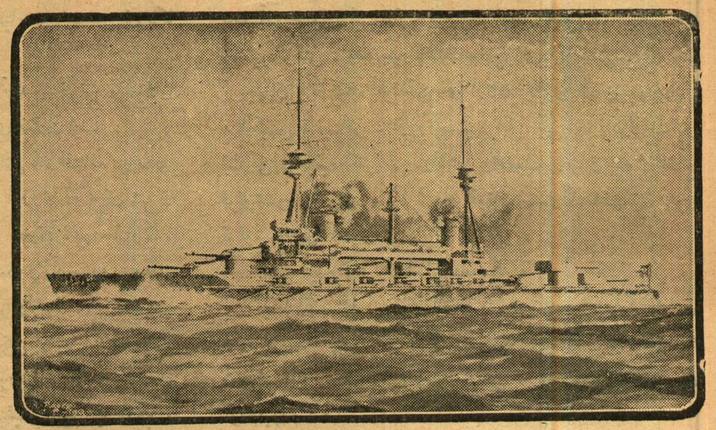

(سلطان عثمان اول) دریدنوطی
[« تصفیر افکار » رفیقمزك قلیشه‌سی]

دیبنده‌کی راکد صویه ، بوغولمق ایچین دوشر کبی اویقویه دالیورم . اسکیسی کبی اونك کلیشنی حس ایتیورم ، بو خائن اویقو کندینی بندن صاقلایور : بنی بکلیور ، باکا راحت ویرمه‌مك ایچین باشمه کلیور ، کوزلریمی قاپاتیور ، بنی محو وهلاك ایدر .

اویویورم . ایکی یاخود اوچ ساعت صوکرا برروژیا ، خایر بنی صاران بر کابوس ، پك ایی حس ایدیورم که اویویورم ... اونی حس ایدیور ، اونی بیلیورم ... وینه حس ایدیورم که بری باکا یاقلاشیور ، باکا باقیور ، باکا دوقونویور ، یاتاغمه چیقیور ، دیزلرینی کوکسمه دایایور ، بوینمی قوللری آره‌سنه آلیور وبوتون قوتیله بنی بوغمق ایچین صیقیور ... صیقیور ...

بن ، بوغدار عجز ایله باغلی اوله‌رق ، بزی قلبمه اوغراتان رؤیالر ، خیالار ایچریسنده چیرپینیورم ؛ باغرمق ایسته-یورم . مقتدر اوله‌میورم ؛ قیلدامق ایسته‌یورم ، مقتدر اوله‌میورم . بنی بوغان ، خراب ایدن بو حالدن ، بر غیرت ایله سیلکینمك ، بونی اوزرمدن آتمق ایسته‌یورم ، مقتدر اوله‌میورم !

وبردن ترلرایچنده ، چیلدیرمش کبی قالقیورم . برموم یاقیورم . یالکزم .

بوتون بوبحران‌دن صوکرا ، بوتون کیجه آرتق برداها تکررایتمه‌مك اوزره

بر سکون تامه ایله صباحه قدر اویویورم .

۲ حزیران . — حالم داها مؤلم اولدی . نه‌م وار ؟ «برومور» ك هیچ بر فائده‌سی اولمادی . دوشلرده بر نتیجه حاصل ایتمدی . بعضاً وجودمی یورمق ایچین «رومور» اورماننده بر کزینتی یاپیورم . ایلك اوکجه ظن ایدیورم که یاپراق و اوت قوقولریله رایحه‌دار اولان تازه، لطیف هوا ، دامارلرمه یکی برقان دوکویور ، وقلبمه یکی بر کشایش، بر جسارت بخش ایدیوردی . أولا بویوك جاده‌دن یورویورم ، صوکرا دار بریولدن ، بنم ایله سما آره‌سنه قالین ، یشیل ، همان سیاهه یقین برچاتی یاپان ، بر ایکی آغاج صره‌سی آره‌سندن « لابوی » ه دوغری دونویورم .

بوتیتره‌مه ، خایر صؤوغك تیتره‌مه‌سی دکیل ، غریب بر اندیشه ، برصیقیندی رعشه‌سی بنی ضبط ایدیور .

بواورمانده یالکز بولونمق‌دن متخاشی ، اساسسز ، آبدالجاسنه بر خوف ایله خطوه‌لریمی تعجیل ایلیورم . بردن‌بره باکا اویله کلیورکه تعقیب اولونویورم ، باکا دوقونمق ایچین ، پك یقین یورونویوردی .

شدتله دوندم . یالکزدم . آرقه‌مده ، صاغمده بوش ، حقیقةً شایان حیرت برصورتده بوش ، کنیش بریولدن باشقه بر شی کوره‌مدم ، دیکر طرفده ایسه ، بوتون نظرلر امتدادنجه اوزانان مخوف بربوشلق‌دن باشقه برشی یوقدی .

کوزلریمی قاپادم . نیچین ؟ براوکچه‌مك اوزرنده ، سرعتله ، برطوپاج کیبی دوندم . آز قالدی دوشه‌جکدم ؛ آغاجلر رقص ایدیور ، بر دالغه‌لانیوردی ؛ اوطورمغه مجبور اولدم . صوکرا ، آه ! آرتق ناصل کلدیکمی بیلمیوردم ! غریب مفکره ، غریب ، پك غریب دوشونجه ! صاغ طرفمده بولونان یوله دوغری یورودم وبنی اورمانك اورته‌سنه سوق ایدن جاده‌یه کلدم .

۳ حزیران . — کیجه پك فنا کچدی . بر قاچ هفته ایچین بورادن کیتمك ایسته‌یورم ، اوفاق بر سیاحت شبهه‌سز بنی باکا اعاده ایدر .

۲ تموز . — عودت ایتدم . آرتق قورتولدم . خوش برجولان یاپدم . هیچ بیلمه‌دیکم « سن - میشل » ی زیارت ایتدم .

نه منظره ، بنم کیبی کیدیلیرسه « آورانش » ه اقشامه دوغری مواصلت اولونور ! شهر برشبه جزیره‌نك اوزرنده‌در ؛ بنی شهرك او بر اوجنده‌کی عمومی باغچه‌یه کوتوردیلر . حیرتله باغیردم . اوکمده بی‌حدود بر کورفز دورویور ، ایکی تنها ساحل آره‌سنده ، بوتون نظرلر امتدادنجه ، سیسلر ایچریسنده غائب اولویوردی ؛ بوکنیش کورفزك اورته‌سنده ، پارلاق ، آلتون رنکلی بر سما آلتنده مظلم ، سیوری ، اسرارانکیز بر داغ یوکسه‌لیوردی . کونش کوزدن چکلمکه باشلایور ، افقده دالغه‌لانه‌رق‌دن ، تپه‌سنده خیال‌انکیز ، مصنع بنایی طاشیان ، اسرار آمیز قایالغك رسمنی ، قوملغك اورته‌سنه رسم ایدیوردی .

صباحدن بری اوکا دوغری کیدیوردم . دکیز اقشامك تقریبله جزر حالنده ایدی . تدریجاً ، اوکمزه دیم دیك دوران بو شاان حیرت مناستره یاقلاشیور واوکا باقیوردم ؛ ساعتلرجه یورودك‌دن صوکرا کوچوك شهری طاشیان ، بویوك کلیساسیله عظمت صاچن جسیم قایالقلره واصل اولدم .

دیك ودار یولی طیرماندق‌دن صوکرا ، ارضد جناب حق ایچین انشا ایدیلن ، لطیف بنالرك اك جسیمی اولان بنایه کیردم . بر شهر قدر کنیشدی . کنیش اودالر ، وظریف دیرکلرك طوتدیغی مزین کمر وقبه‌لرك آلتنده اوزون دهلیزلر واردی .

الماسلرله منقش ومزین اولان بنانك ایچریلرینی کزدم . بردانتاله قدر نارین وظریف اولان بوبنا یکدیکرینه مربوط اوله‌رق انشا ایدیلمش محتشم کمرلرله ، قله‌لرله ، اسرار انکیز چیچکلرله ، اساطیرك حیوانات موهومه‌سنك سیوری باشلریله ، کوندوز مائی وکیجه سیاه سماده اوزانان اینجه واوزون کوچوك چاك قله‌لریله أورتولیدر .

تپه‌نك اوزرینه واصل اولدیغم زمان باکا رفاقت ایدن راهبه صوردم : « بوراده ، راحت می‌سکز ، پدرم ؛ »

جواب ویردی : « چوق روزکاروار ، موسیو » ویوکسه‌له‌ن قوملغه دوغری قوشارق اونی برچلیك أورتو ایله أورتن دکیزه باقارق قونوشویوردق .

راهب باکا بورانك اسکی حکایه‌لرینی ، خیالات ، دائما خیالات اولان حکایه‌لری آکلاتدی .

بونلردن بری بنی قیزدیردی . کیجه‌لری کویلیلرك ، قوملقده قونوشمه‌لر ، صوکرا ایکی کچی‌نك بری ضعیف ، دیکری قوتلی مله‌مه‌لرینی دویدقلرینی ادعا ایدیورلرمش . بوپك کوچ اینانیلیر خیالات ، سوزده دکز قوشلری‌نك صدالری ایمش ، بعضاً انسان بعضاً ده حیوان کیبی باغریرلرمش . فقط بالقجیلرده شوغریبه‌یی سویلیورلرمش : مدوجزر اثناسنده ، یوزی دائما مانتوسیله اورتولو بر چوبان ، أوکنده کوتدیکی بری ارکك دیکری قادین چهره‌لی ، هرایکیسی‌ده بیاض ، اوزون صاچلی ایکی کچی ایله دکیزك تشکیل ایتدیکی قوم تپه‌جکلرنده دولاشیر ومجهول برلسان ایله لاینقطع قونوشورلرمش ، صوکرا پك قوتلی سسلرله باغرمق ایچین قونوشمه‌لرینی کسرلرمش .

راهبه دیدم : « بوکا اینانیورمیسکز »

میریلداندم : اکر بزدن باشقه کرهٔ ارضده داها دیکر مخلوق موجود ایسه نیچین ناصل اولویورده شیمدی‌یه قدر طانیه‌مایورز؟ ناصل اولویورده سز کورمیورسکز ، ناصل اولویورده بن کوره‌میورم ؟ »

جواب ویردی : « عجبا موجوداتك یوز بیکده برینی کوره‌بیلیورمی‌یز ؟ بافکز ایشته روزکار ، طبیعتك اك بویوك قوتی‌در ،

انسانی وله وحیرتده براقیر ، بنالری ییقار ، آغاجلری کوکلرندن چیقارر ، دکیزلری قالدیریر ، صولری یوکسه‌لتیر ، بویوك قایالره چارپدیریر ، بویوك کمیلری ساحللره ، قایالقلره آتار ، پارچالار ، ایصلق چالار ، کورولده‌ر ، صداسی هر طرفده عکس انداز اولور . اونی کوردیکزمی ، وکوره‌بیلیرمیسکز : فقط اوموجوددر »

بوپك ساده بر محاکمه قارشیسنده سکوت ایتدم . بو آدم بر فیلسوف یاخود احتمال بر آبدالدر . اونی تصدیق ایتمدم ، فقط صوصدم . اونك بودیدیکلرینی اکثریا دوشونورم .

مابعدی وار صبری حسنی



بانق عثمانیدن وارد اولمشدر :

۱۹۰۱—۱۹۰۵ سنه‌سی یوزده درت فائضلی عثمانلی تحویلاتنك افرنجی ۱ کانون ثانی سنه ۱۹۱۴ تاریخنده تأدیاتی اجرا ایدیلن ۱۷ نومرولی قوپونلرك شمدی‌یه قدر تأدیه اولنمایانلرینك پازاردن ماعدا هرکون ساعت اوندن ایکی بچغه وجمعه کونلری ساعت اوندن اوکله‌یه قدر غلطه‌ده عثمانلی بانقه‌سنده تأدیاتی اجرا ایدیله‌جکدر .

آمورتی اولان قوپون وتحویللرك حامللرینه برمقبوض اعطا ایدیله‌جکی واو مقبوض مقابلنده غلطه‌ده عثمانلی بانقه‌سی قاصه‌سنده بش کون صکره تأدیاتی اجرا ایدیله‌جکی اعلان اولنور . ۳۰ کانون اول ۱۹۱۳

§

۱۹۰۲ سنه‌سی یوزده درت فائضلی « کمرك » عثمانلی تحویلاتنك افرنجی ۱ کانون ثانی سنه ۱۹۱۴ تاریخنده تأدیاتی اجرا ایدیلن ۲۲ نومرولی قوپونلرك شمدی‌یه قدر تأدیه اولنمایانلرینك پازاردن ماعدا هر کون ساعت اوندن ایکی بچغه وجمعه کونلری ساعت اوندن اوکله‌یه قدر غلطه‌ده عثمانلی بانقه‌سنده تأدیاتی اجرا ایدیله‌جکدر .

آمورتی اولان قوپون وتحویللرك حامللرینه بر مقبوض اعطا واو مقبوض مقابلنده غلطه‌ده عثمانلی بانقه‌سی قاصه‌سنده بش کون صکره تأدیاتی اجرا ایدیله‌جکی اعلان اولنور . ۳۰ کانون اول ۱۹۱۳

§

۱۹۰۸ سنه‌سی یوزده درت فائضلی عثمانلی تحویلاتنك افرنجی ۱ کانون ثانی سنه ۱۹۱۴ تاریخنده تأدیاتی اجرا ایدیلن ۹ نومرولی قوپونلرك شمدی‌یه قدر تأدیه اولنمایانلرینك پازاردن ماعدا هر کون ساعت اوندن ایکی بچغه وجمعه کونلری ساعت اوندن اوکله‌یه قدر غلطه‌ده عثمانلی بانقه‌سنده تأدیاتی اجرا ایدیله‌جکدر .

آمورتی اولان قوپون وتحویللرك حامللرینه برمقبوض اعطا واو مقبوض مقابلنده غلطه‌ده عثمانلی بانقه‌سی قاصه‌سنده بش کون صکره تأدیاتی اجرا ایدیله‌جکی اعلان اولنور . ۳۰ کانون اول ۱۹۱۳

§

۱۹۰۴ سنه‌سی یوزده درت فائضلی عثمانلی تحویلاتنك افرنجی ۱ کانون ثانی سنه ۱۹۱۴ تاریخنده تأدیاتی اجرا ایدیلن ۱۵ نومرولی قوپونلرك شمدی‌یه قدر تأدیه اولنمایانلرینك پازاردن ماعدا هرکون ساعت اوندن ایکی بچغه وجمعه کونلری ساعت اوندن اوکله‌یه قدر غلطه‌ده عثمانلی بانقه‌سنده تأدیاتی اجرا ایدیله‌جکدر .

آمورتی اولان قوپون وتحویللرك حامللرینه بر مقبوض اعطا واو مقبوض مقابلنده غلطه‌ده عثمانلی بانقه‌سی قاصه‌سنده بش کون صکره تأدیاتی اجرا ایدیله‌جکی اعلان اولنور . ۳۰ کانون اول سنه ۱۹۱۳

§

۱۸۹۶ سنه‌سی یوزده بش فائضلی عثمانلی تحویلاتنك ۱ کانون ثانی ۱۹۰۸ ده تأدیاتی اجرا ایدیلن ۲۳ نومرولی قوپونلرك شمدی‌یه قدر ابراز ایدلمه‌مش اولانلرینك اشبو ۱۹۱۴ نجی سنه‌سنك کانون ثانیسنك اوتوز برنجی کوننه قدر ابراز ایدلمدیکی تقدیرده ابطال ایدیله‌جکی بانق عثمانی مدیریتی طرفندن اعلان اولنور . ٤ کانون اول سنه ۱۹۱۳

§

۱۹۰۲ سنه‌سی یوزده درت فائضلی «کمرك» عثمانلی تحویلاتنك ۱ کانون ثانی سنه ۱۹۰۸ ده تأدیاتی اجرا ایدیلن ۱۰ نومرولی قوپونلرك شمدی‌یه قدر ابراز ایدلمه‌مش اولانلرینك اشبو ۱۹۱٤ نجی سنه‌سنك کانون ثانیسنك اوتوز برنجی کوننه قدر ابراز ایدلمدیکی تقدیرده ابطال ایدیله‌جکی بانق عثمانی مدیریتی طرفندن اعلان اولنور . فی ٤ کانون اول سنه ۱۹۱۳

§

۱۹۰۵ - ۱۹۰۱ سنه‌سی یوزده درت فائضلی عثمانلی تحویلاتنك ۱ کانون ثانی سنه ۱۹۰۸ ده تأدیاتی اجرا ایدیلان ٥ نومرولی قوپونلرك شمدی‌یه قدر ابراز ایدلمامش اولانلرینك اشبو ۱۹۱٤ نجی سنه‌سنك کانون ثانیسنك اوتوز برنجی کوننه قدر ابراز ایدلمدیکی تقدیرده ابطال ایدیله‌جکی بانق عثمانی مدیریتی طرفندن اعلان اولنور . فی ٤ کانون اول سنه ۱۹۱۳

§

۱۸۹۶ سنه‌سی یوزده بش فائضلی عثمانلی تحویلاتنك افرنجی ۱ کانون ثانی سنه ۱۹۱٤ تاریخنده تأدیاتی اجرا ایدیلن ۲۵ نومرولی قوپونلرك شمدی‌یه قدر تأدیه اولنمایانلرینك پازاردن ماعدا هرکون ساعت اوندن ایکی بچغه وجمعه کونلری اوندن اوکله‌یه قدر غلطه‌ده عثمانلی بانقه‌سنده تأدیاتی اجرا ایدیله‌جکدر .

آمورتی اولان قوپونلرك حامللرینه برمقبوض اعطا ایدیله‌جك و او مقبوض مقابلنده غلطه‌ده عثمانلی بانقه‌سی قاصه‌سنده بش کون صکره تأدیاتی اجرا ایدیله‌جکی اعلان اولنور . ۲۳ کانون اول سنه ۱۹۱٤

§

اشبو کانون اولك ۲۰ نجی چهارشنبه وکانون ثانینك ۱ نجی چهارشنبه ایله ٦ نجی پازارایرتسی کونلری غلطه ، استانبول وبك اوغلی بانق عثمانی شعباتی قپالی بولنه‌جغی اعلان اولنور .

بیلکی

آیده بر انتشار ایده‌ن بوعلمی مجموعه‌نك ایکنجی صاییسی‌ده چیقمشدر . بونسخه « سلطنت » ك تارومالیلردن باشلایارق بوکونه قادار نه‌صورتله تلقی اولوندیغنی تدقیق ایده‌ن برمقاله‌یی ، عثمانلی سلطنتی مؤسساتی تاریخنه دائر اولان اثرك مابعدینی ، أسکی یونان فیلسوفلرندن زه‌نون ومعقبلری حقنده برتدقیق ، قلب خسته‌لقلرینه دائر بعض ملاحظه‌لری جامع برمقالهٔ طبیه‌یی ، اسلامیتك انحطاطنك سببلرینی تشریح ایده‌ن بر اثری ونهایتنده تاریخ ومورخلرمز حقنده برتدقیق وتنقیدی حاویدر .

اك مقتدر امضالره عائد اولان بومقاله‌لرك هربری آیری وقیمتلی اثردر . یوز صحیفه اولدیغی حالده فیئاتی یالکز بش غروش اولان بومجموعه‌یی بوتون قارئلرمزه توصیه ایدرز .

عثمانلی ایمپراطورلغنك تاریخ تدنیسی

جلال نوری بکك « تاریخ تدنیات عثمانیه » سنی تنقیداً « آزادامارد » غزته‌سنده مندرج سلسلهٔ مقالاتك تورکجه ترجمه‌سی‌در . مطالعه‌سی ازهرجهت نافع ، صوك درجه جدی و حقیقتجو براثر اولدیغندن قارئلرمزه توصیه ایده‌رز . مرکز توزیعی باب عالی جاده‌سنده یکی عثمانلی کتبخانه‌سی‌در .